

SAMBYKKT
 19. SEP. 2012
Ragnýr Gísladóttir
 Byggingafræðingur, Höfuðstöðv. Ánessýslu og Flóahfr.

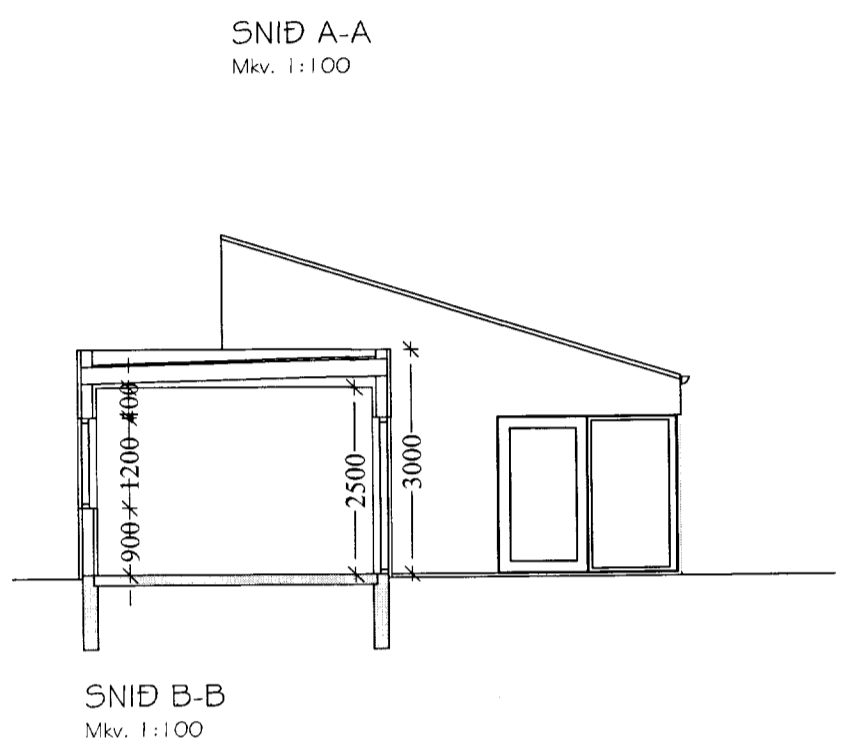
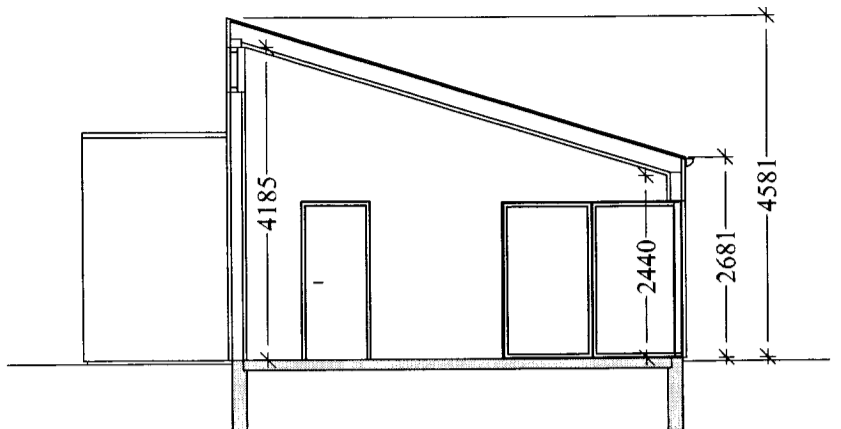
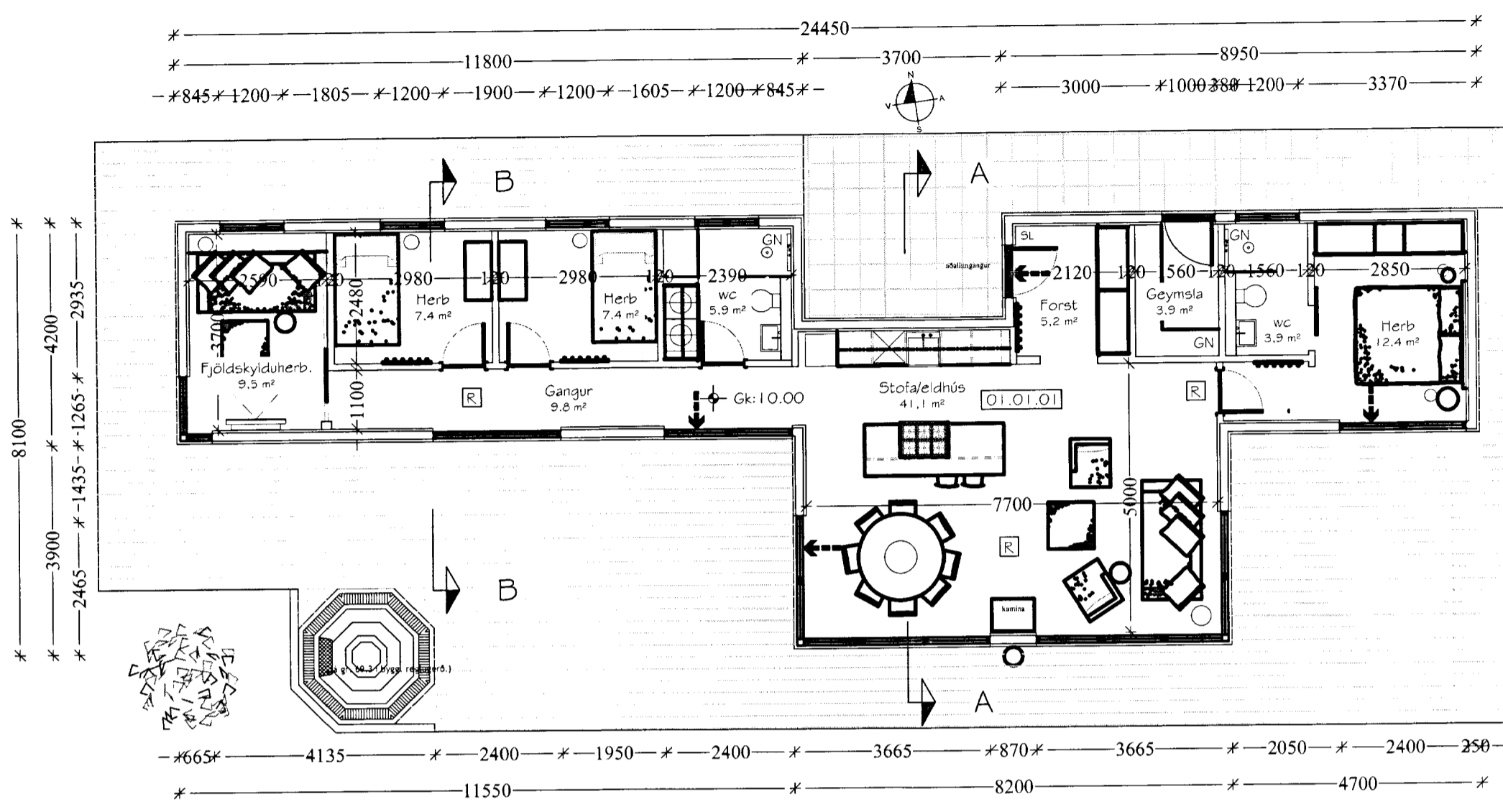

HELSTU STÆRÐIR:
 Flatarmál húss : 127,5 m²
 Rúmmál húss : 403,0 m³
 Stærð lóðar : 9.036 m²

Einstakir byggingahlutar skulu uppfylla eftirfarandi U-gildi samkvæmt byggingarreglugerð:

- Gólf.....0,3 w / m²k
- Útveggir.....0,4 w / m²k
- Gler og karmar.....2,0 w / m²k
- Hurðir.....3,0 w / m²k
- Þak.....0,2 w / m²k

- TÁKN Á TEIKNINGUM:**
- [R] Reykskynjari
 - SL Slökkvitæki
 - BO Björgunarop
 - LR Loftræsing
 - LR Loftræsing
 - GK Gólfkötur
 - GN Gólfniðurfali
 - GSN Gegnumstreymisniðurfali
 - 01.01.01 Matshluta og notaninganúmer
 - ← Rýmingarátt björgunaropa
 - ←-- Rýmingarleið
 - 10,15 Kötur á sniðum

Óskað er eftir að umsókn verði afgreidd skv. eldri bygginga-reglugerðnr. 441/1998

Út	15.09.12	GP	Frumtúgáfa
Útgáfa:	Dagsetn:	At:	Skýning:
Hrauntröð 46, Vaðnesi Grímsnes og Grafingshreppi			Teiknúmer: 100-02
Frumdrættir: Grunnmynd, Snið og útlit			Mælikvarði: 1:100
Mannað: SSH		Teiknað: SSH	
Dagsetning: 15.09.12	Verknúmer: 12018	Frumstærð: A2	
Ábyrgðarm. og réttthafi:			200752-4659

