

G 01, G 02, G 08
G 11 og G 12

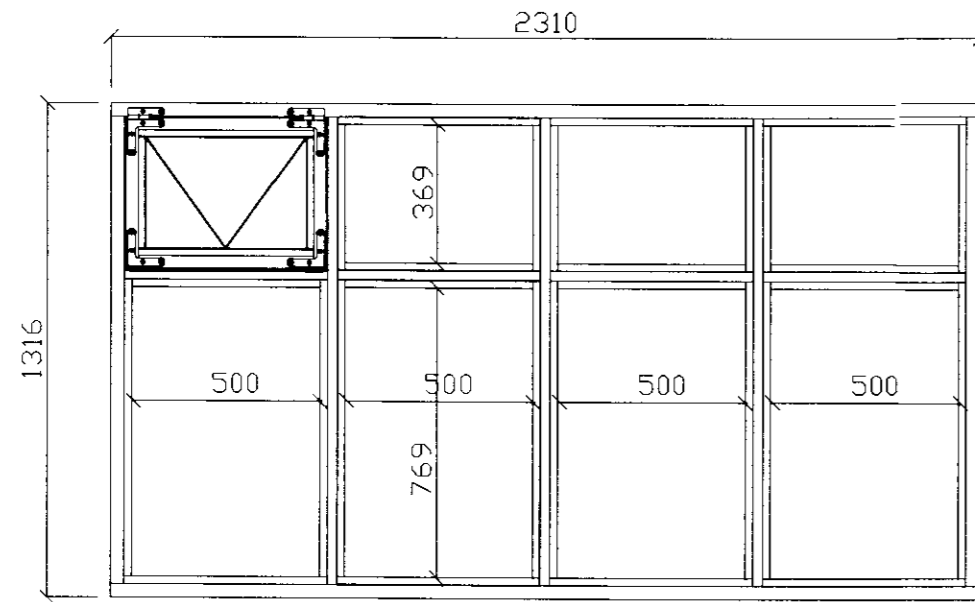

G 03

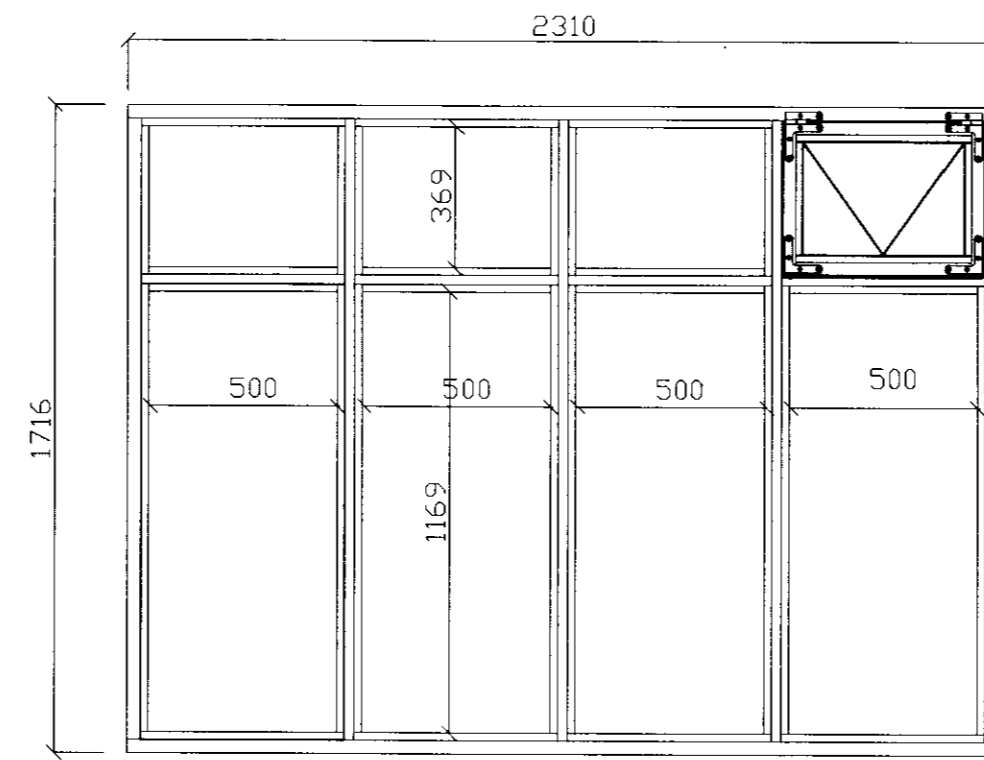

G 04

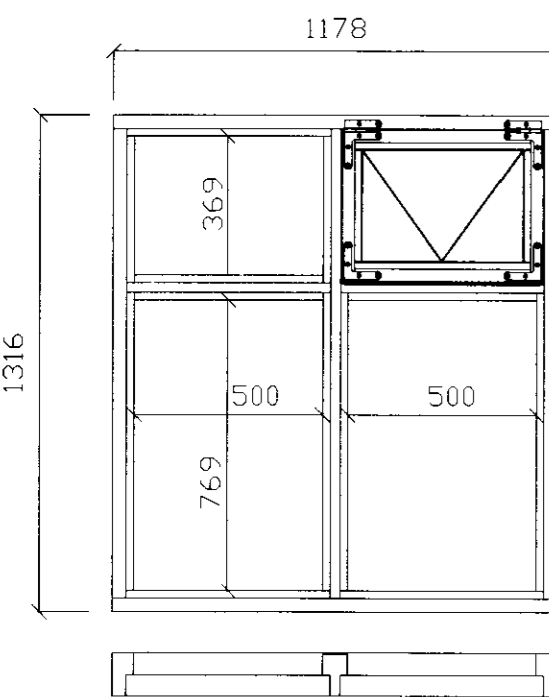

G 05

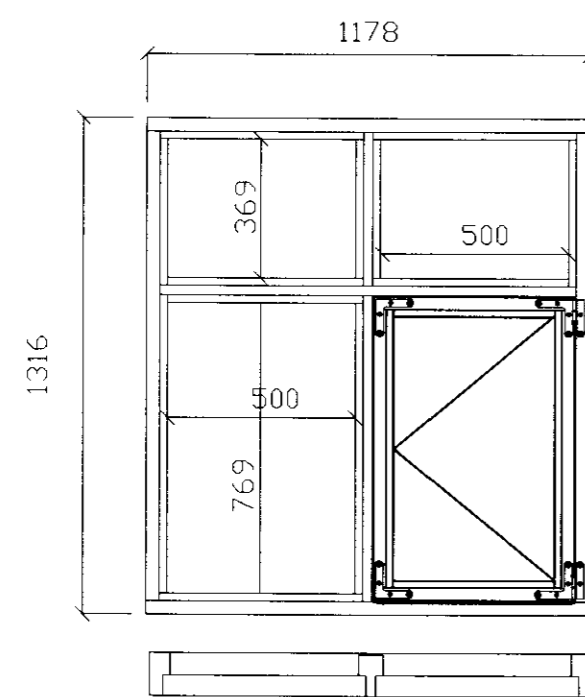

G 06, G 07, G 09
G 13 og G 14

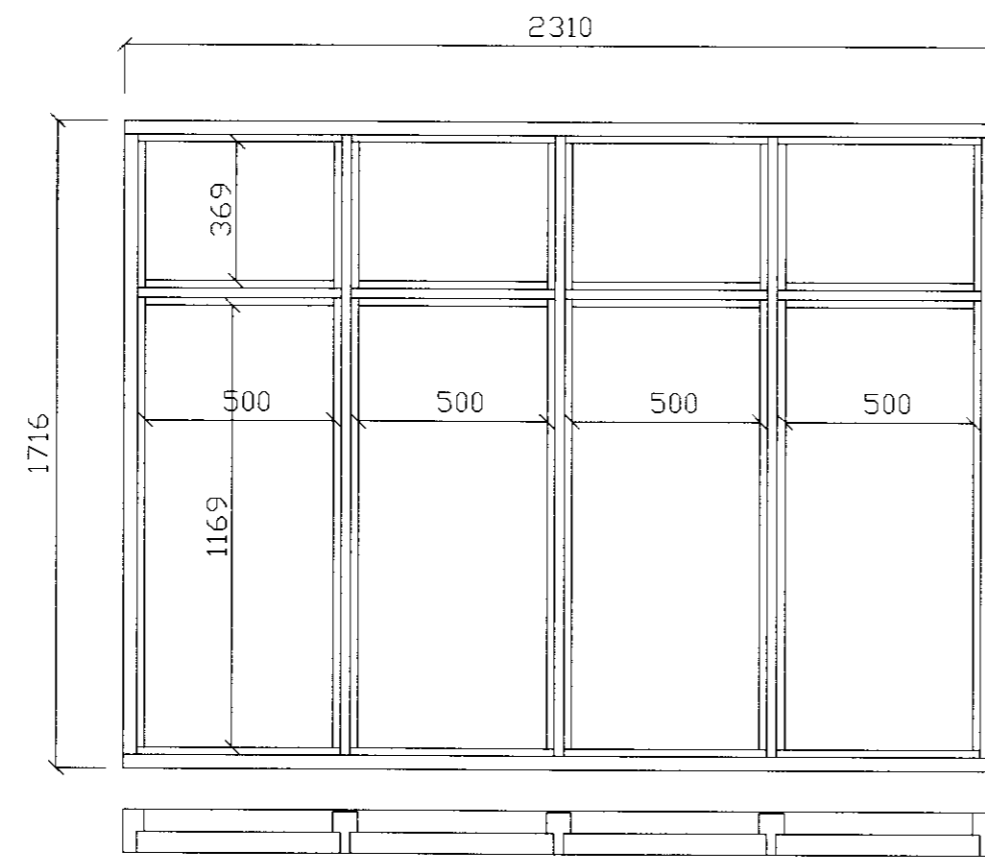

G 10

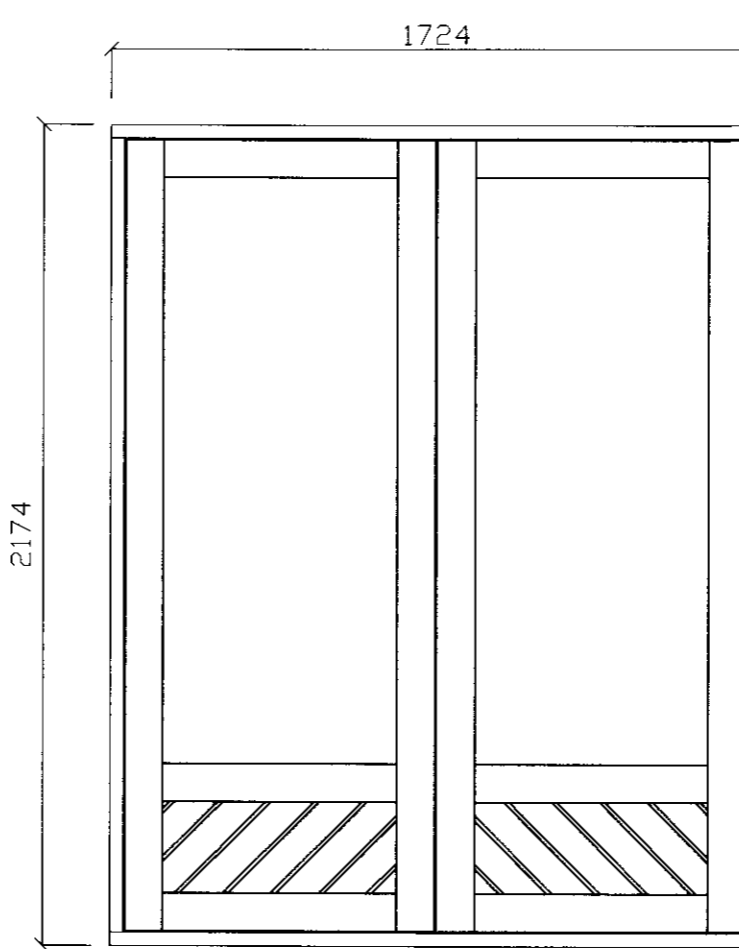

H 03a-H og H 03b-V

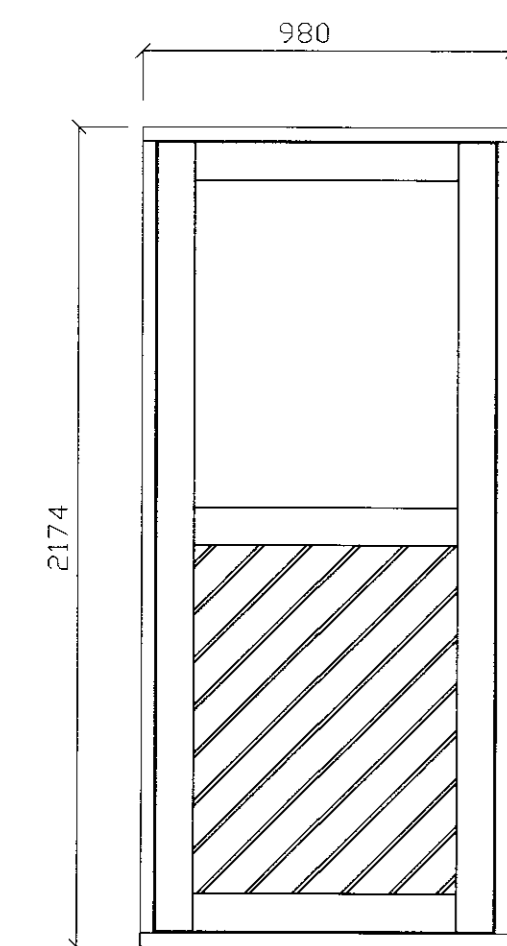

H 01-V, H 02-V
og H 06-H

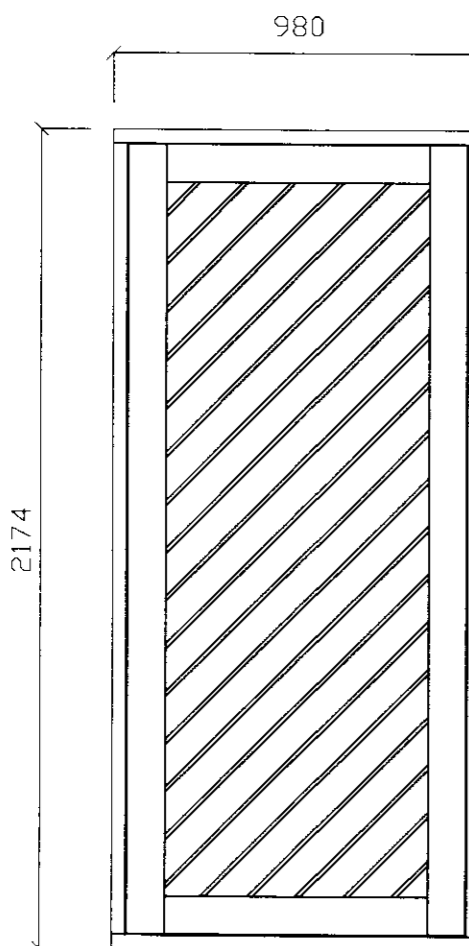

H 04-H

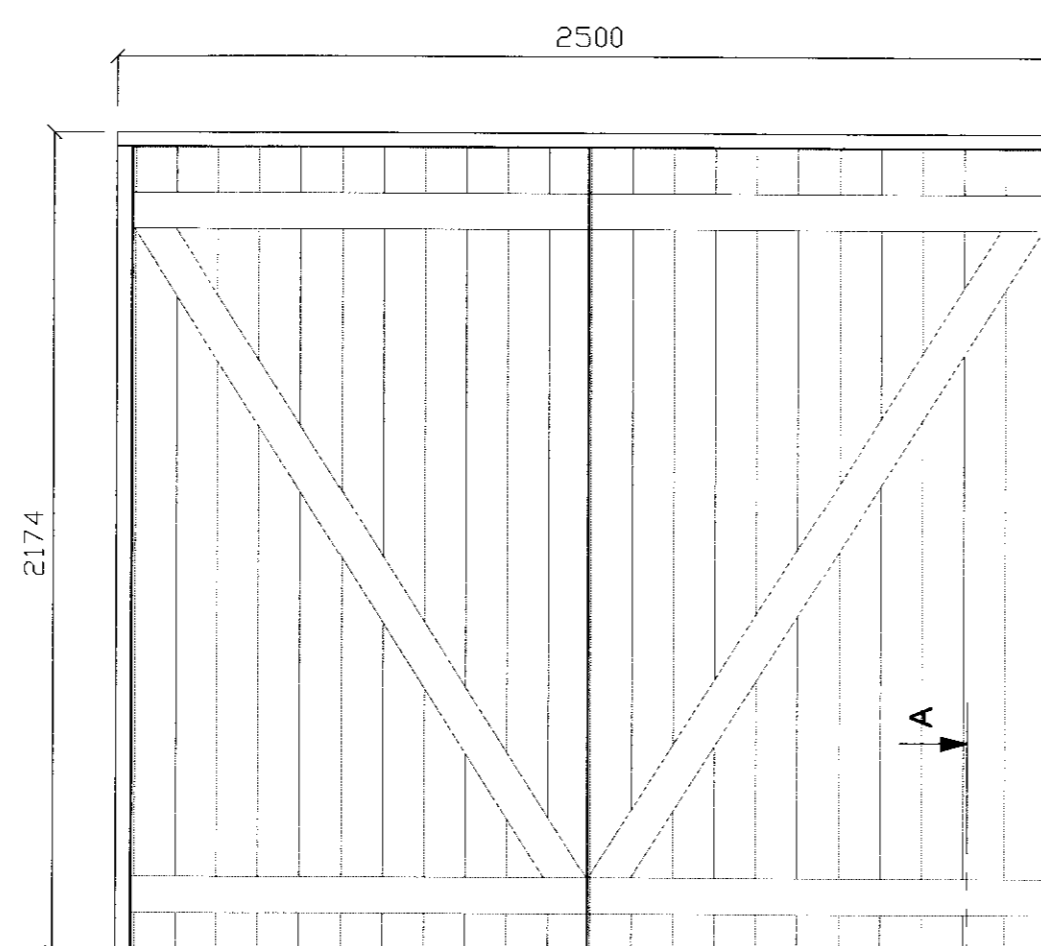

H 05a-H og H 05b-V

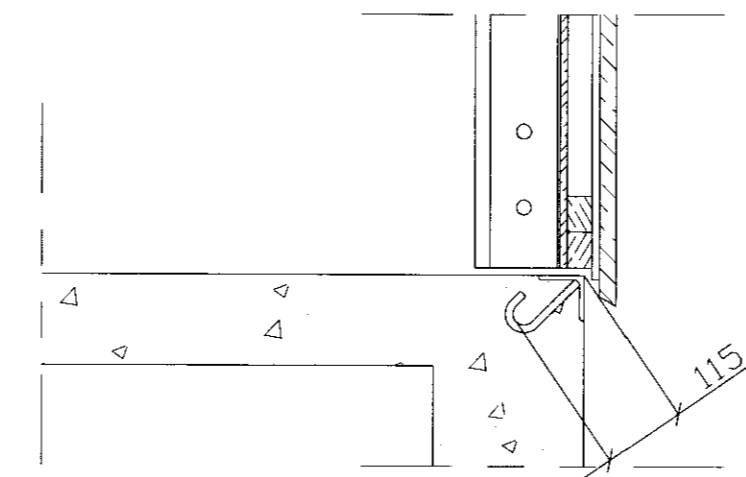

ÞRÖSKULDUR TÆKJAGEYMSLA
SNIÐ A-A, Mkv. 1:10

Ganga skal frá vinkli 60x60x6, L=2500 mm með ankerisfestingum úr Ks 10 með krók, L=115, c/c 400mm á kant sökkuls í gólfhæð. Vinkiljárníð með ankerisfestingum skal heitgalvanhúða fyrir uppsetningu.

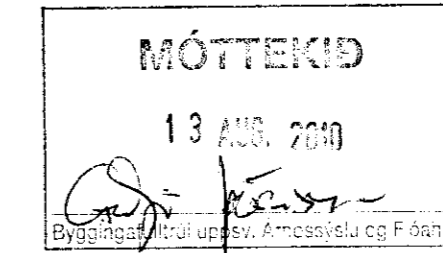

Gluggar og hurðir:

Gluggar og hurðir skulu smíðaðir úr völdu timbri og uppfylla kröfur sem fram koma í ÍST 41.
Einangrunargler skal uppfylla kröfur skv. ÍST 44.
Miðað er við að uppsetning glugga og hurða fari fram eftir að húsið er reist.
Ganga skal frá þéttipulsu að innan og utan en stilla gluggum af í burðargrind með fleigum og skrúfum innan frá burðargrind.
Ganga skal frá rakavarnarlagi þétt að glugga- og hurðarkörmum með kitti.
Allar hurðir skulu vera með þriggjaþrengja lækningum.

SJÁ EINIG TEIKNINGAR - GRUNNMYND FRÍSTUNÐARHÚSS NR. OS-S-0909-07, ÚTLIT NR. OS-S-0909-08, LANG- OG ÞVERSNIÐ NR. OS-S-0909-09.
EINNIG GRUNNMYND, ÚTLIT OG SNIÐ GESTAHÚSS NR. OS-S-0909-13

Breytingar	Áritun.	HRAUNTRÖÐ 13, VAÐNESI	
	Adalhönnuður: Kl. 240753-2450	Verk & lækni ehf	ÚTIHURDIR OG GLUGGAR.
	Hönnuðing/skipulættar: Kl. 240753-2450	Sigurður Jónsson, kl. 210254-5799	Træknifræðingur
Dagsetn. / Skýringar	Br. nr.	Hamnað af: SJ	Dagsetn.: 2009
		Teiknað af: SJ	Kvarð: 150
		Virðis af: -	Nr.: OS-S-0909-16
		Ársh.: -	Blad: 19