

**SAMPYKKT** *Magnús Ólafsson*  
 23 JUNI 2010  
*Alfgrímur Guðmundsson*  
 Byggingafræði upp- og mælinga- og Flóahfr.

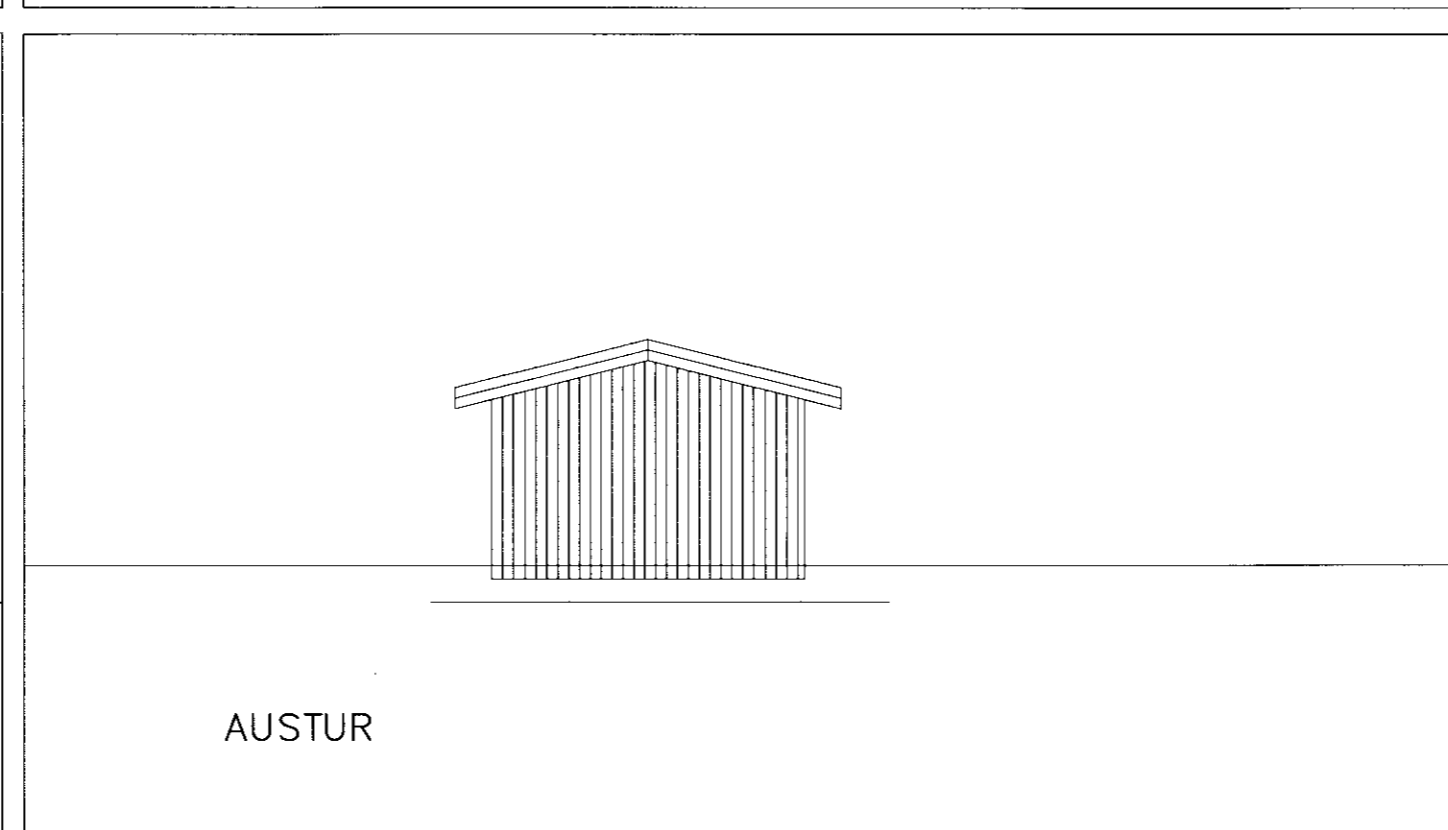
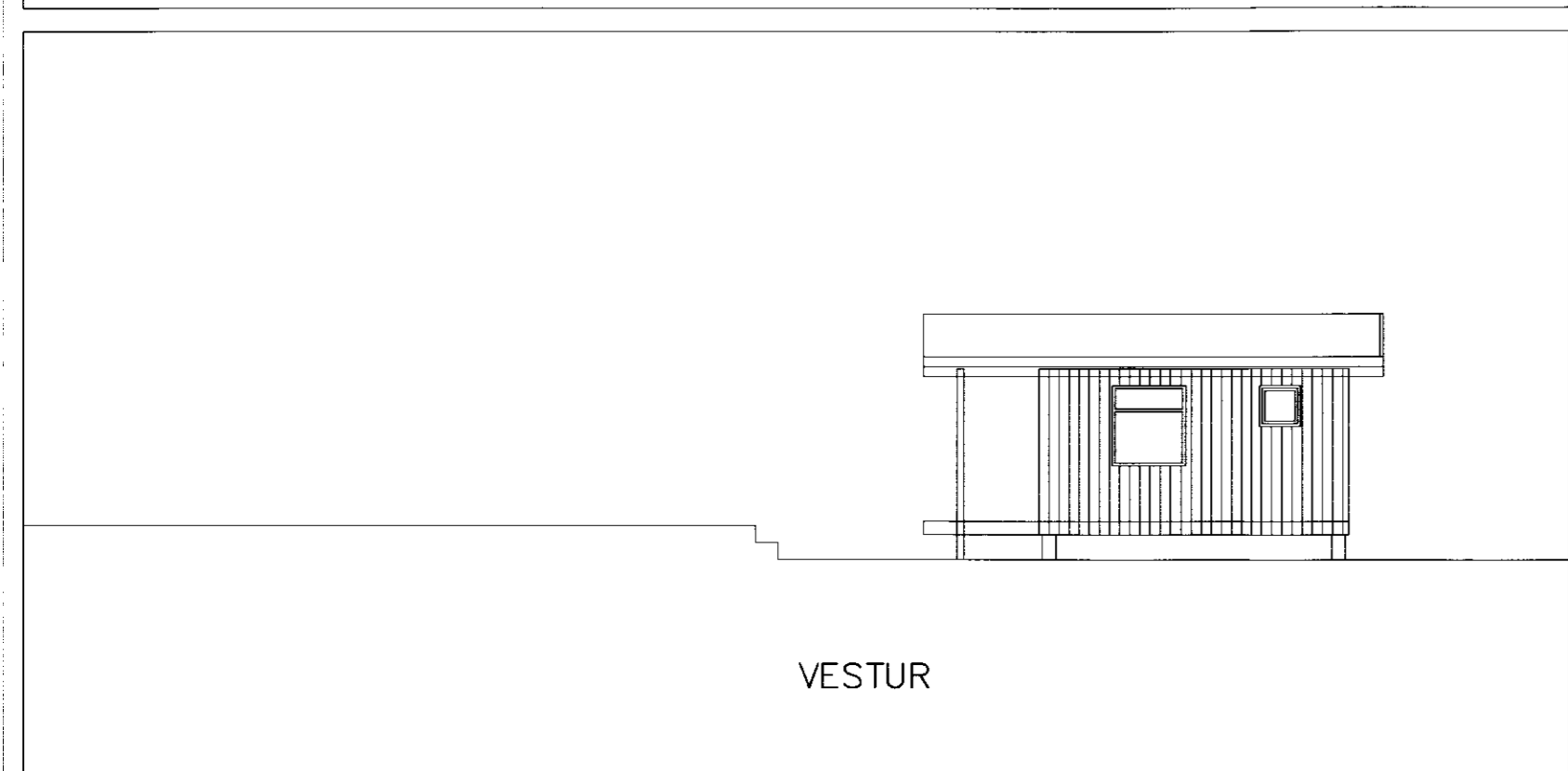
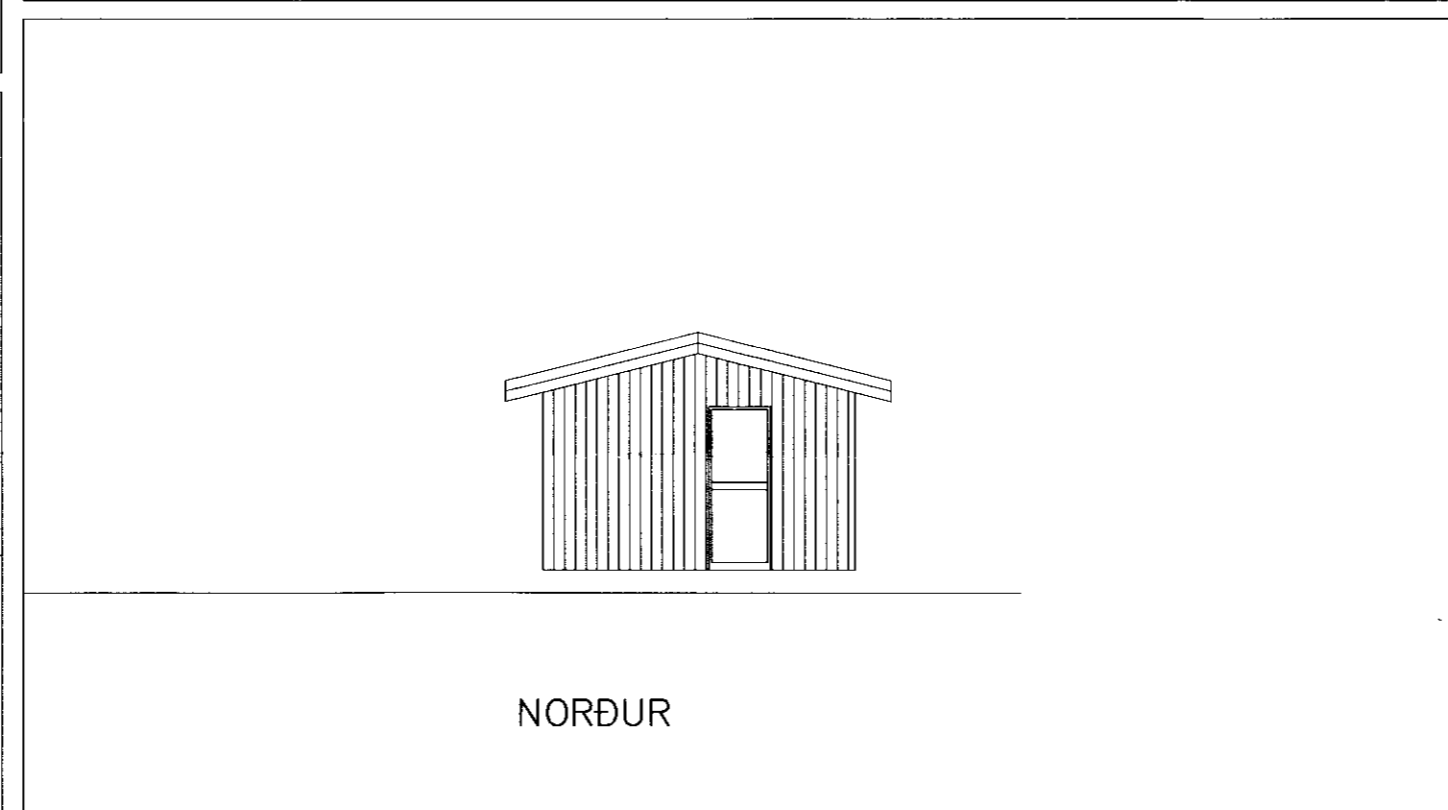
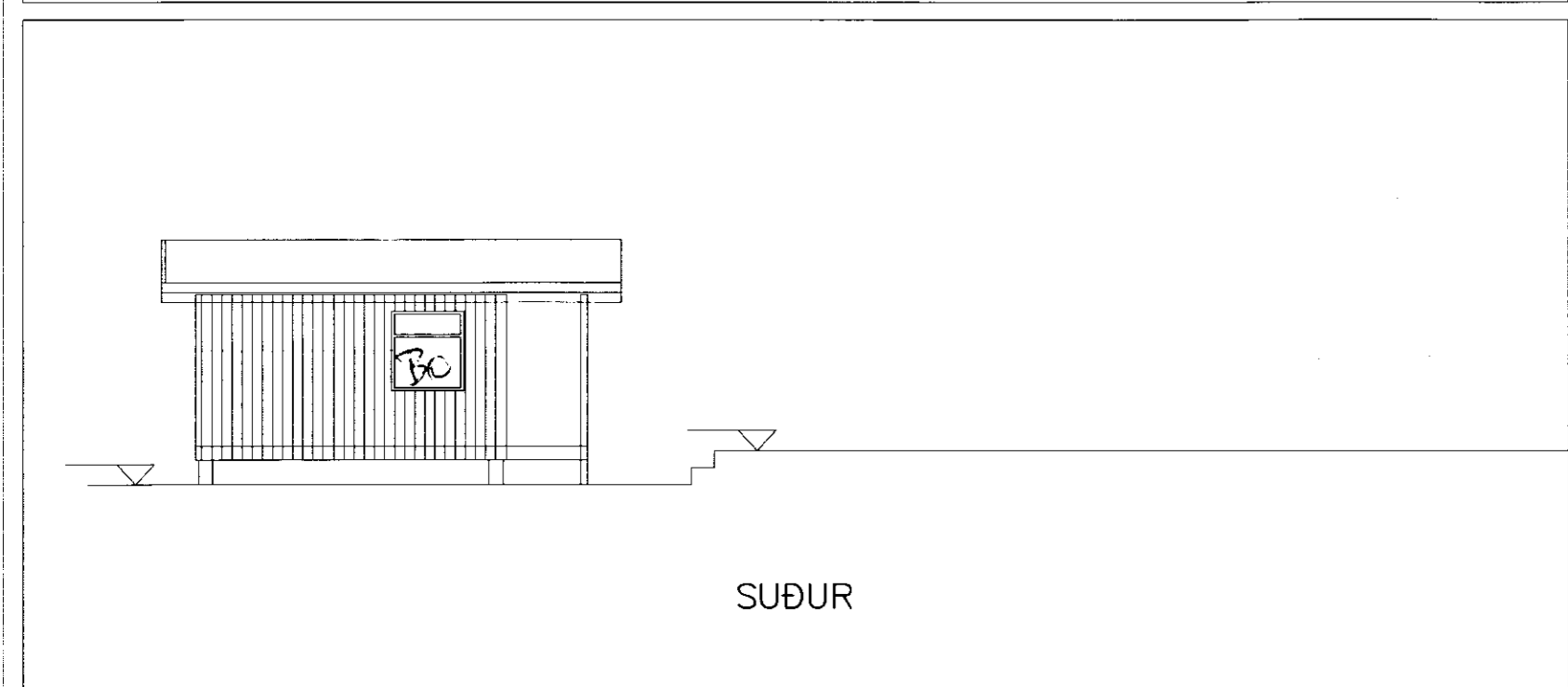

**SKÝRINGAR**

VIÐBYGGING (GESTAHÚSÍÐ) SUMARHÚSSINS ER ÚR TIMBRI. UNDIRSTÖÐUR ERU STEYPTAR SÓLUR. Á SÓLURNAR KOMA DREGARAR 2x8 OG ÞVERT Á ÞÁ KOMA GÓLFBITAR 2x6 c/c400mm MED EINANGRUN Á MILLI BITA. BURÐARGRIND VEGGJA ER ÚR TIMBRI. ÚTVEGGUR KLÆÐIST MED VAINSKLÆÐNINGU ÚR TIMBRI AÐ UTAN. ÞAK ER MED BITA 2x8" BORDAKLETT MED 1x6", PAPPÁ OG ÞAKJÁRNI.

Hnitakerfi:										Verki: <b>SUMARHÚS VVIÐBYGGING VAÐNESI GRÍMSNESI</b> <b>GRÜNNMYND</b>	Mkv: 1:100	
Hæðakerfi:											ÚTLIT	Mkv: 1:100
Vörpun:											Mkv:	
Skráarnafn:	Tilvísanir	Br.	Dags.	Eðli breytingar	Af.	Sp.	Sampykkt: <i>Magnús Ólafsson RA:051064-3809</i>	Hannað: MÓ	Teiknað: MÓ	Yfirfarið:	Dags: Maí 10	Verknr: Teikn.nr: 102

**TÆKNIPJÓNUSTA MAGNÚSAR ÓLAFSSONAR**  
 GRÜNDRUND 7, 800 SELFOSSI, SÍMI 891-9588, FAX 482 3133