

Suður

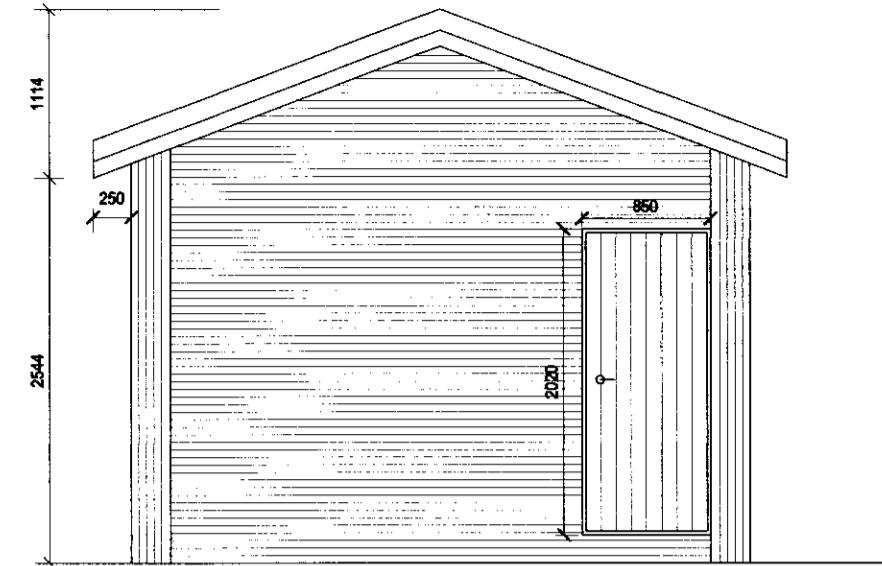

Vesturgafi

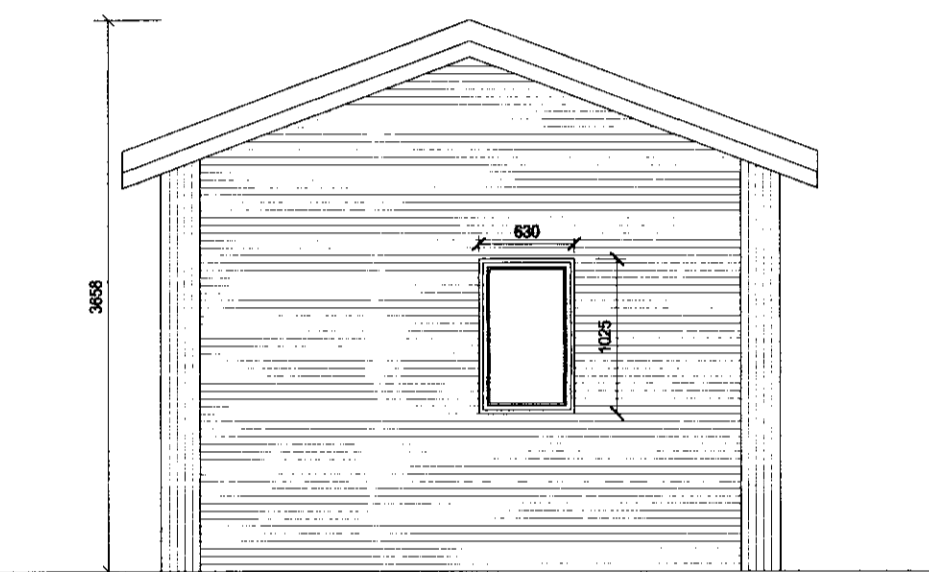

Austurgafi

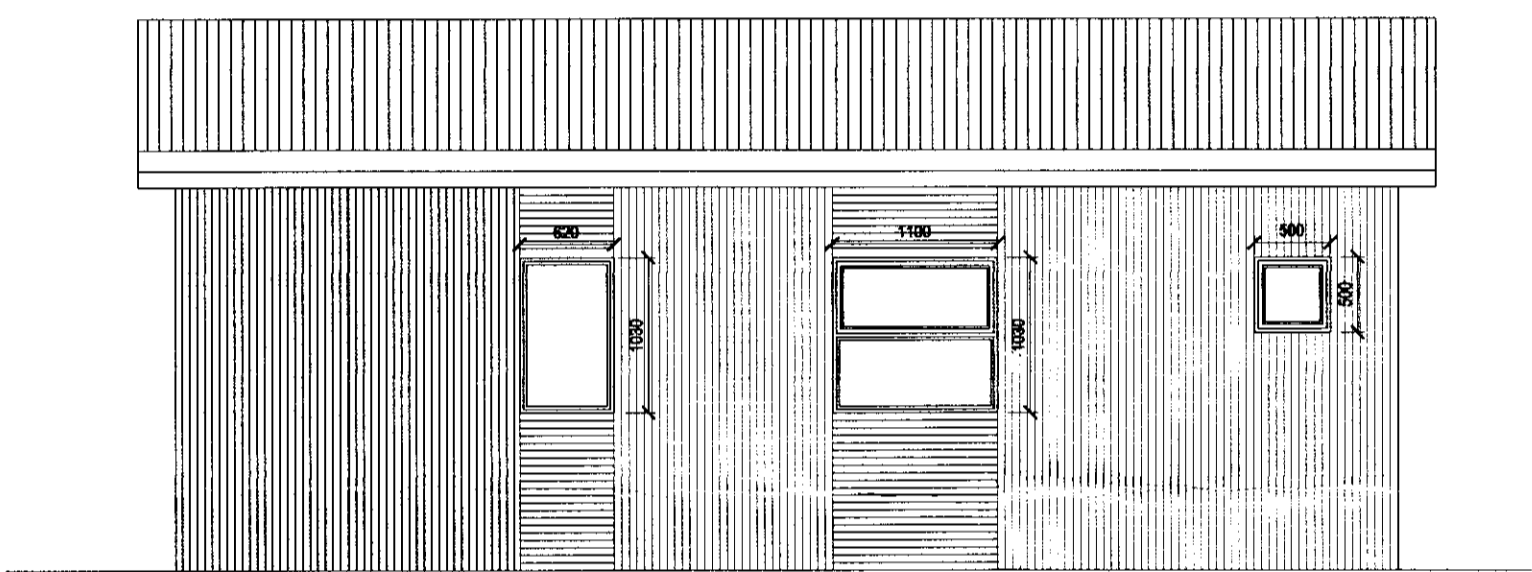

Norður

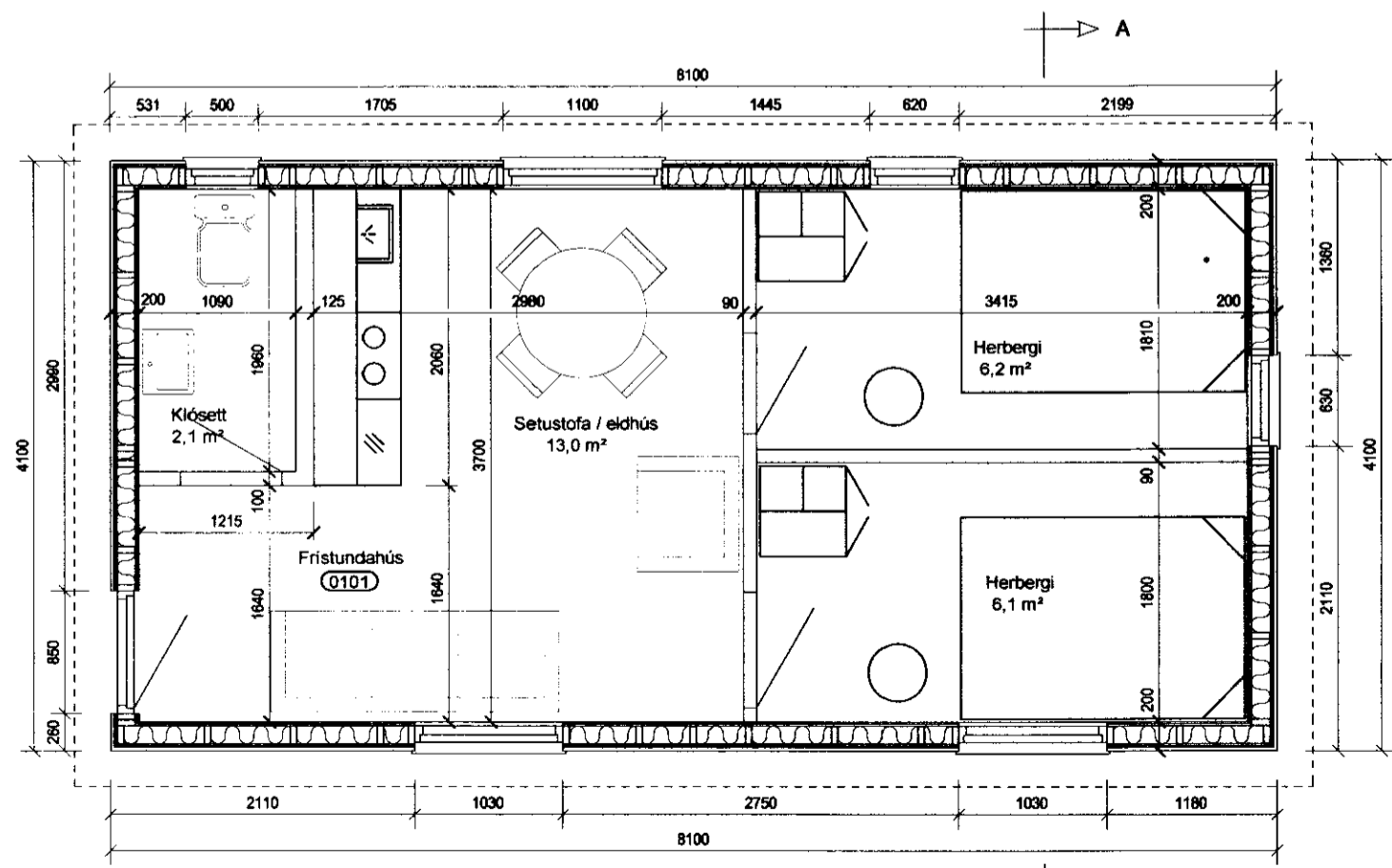

Grunnmynd

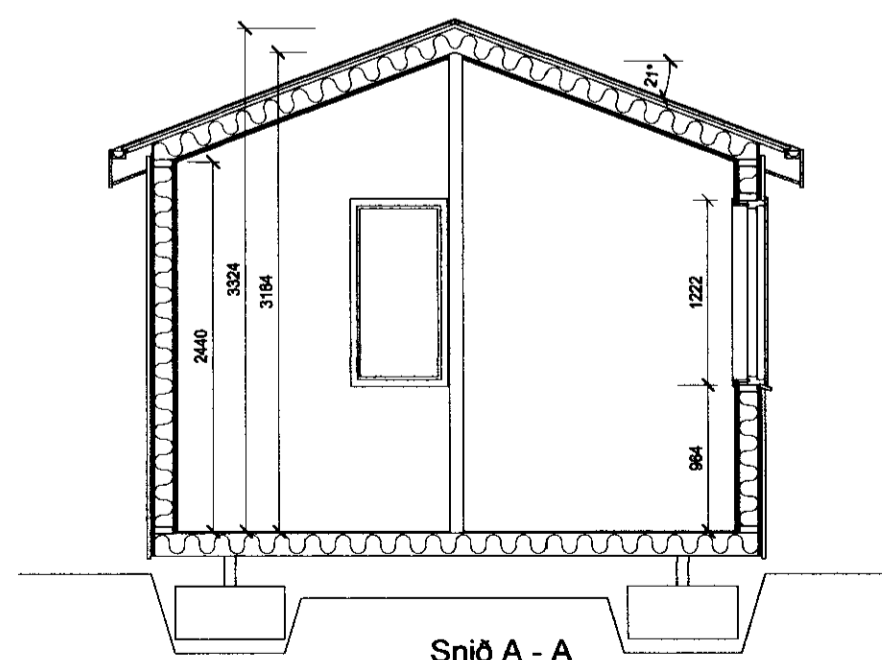

Snið A - A

**SKÝRINGAR:**

Undirstöður eru 10 stk. steypar undirstöður 750x750x350 mm sem settar eru niður á frostfrya þjappaða fyllingu. Ofan á undirstöður komi dregarar 50x200 mm. Ofan á dregara koma gólfbitar 50x150 mm með 600 mm millibili. Undir gólfbita komi 12 mm olíusoðið trétex, en undir það komi þétríðið net til varnar músum. Netið skal ná 300 mm upp á vegg. Einangrun í gólf er 150 mm þéttull. Ofan á gólfbita komi rakavarnarlag og skal vanda þéttingu samskeyta. Gólfklæðning komi ofan á rakavarnarlag. Útveggjagrind skal vera úr 50x150 mm með c/c 600 mm. Efst í grind undir yfirstykki komi 50x150 mm upp á rönd, feltt inn í grind. Grind skal nelgd með 5" heitgalvanhúðuðum saum. Utan á grind skal negla 9 mm grenikrossvið með 22/45 heitgalvanhúðuðum saum með 150 mm millibili. Utan á krossviðinn komi 25 mm loftunargrind fyrir útveggjaklæðningu. Veggir einangrist með 150 mm þéttull. Innan á grind komi rakavarnarlag. Vanda skal þéttingu rakavarnarlags og skal klemma samskeiti saman milli stoða og rafmagnsgrindar sem komi innan á rakavarnarlag. Sperrur eru 50x225. Ofan á sperrur skal heiklæða með 25x150 mm borðum. Klæðningu skal negla með 3 stk 3" heitgalvanhúðuðum saum í hverja sperru. Ofan á klæðningu kemur þakpappi og bårustál. Bårustál neglist í aðra hverja báru nema á jöðrum, en þar neglist í hverja báru, með mest 600 mm millibili. Setja skal í hvert sperrubíl 3 stk 40 mm loftunarrör til loftunar þaks. Einangrun milli sperra er 200 mm þéttull. Yfir einangrun kemur vindpappi, en milli hans og borðaklæðningar er loftbil 25 mm. Undir einangrun kemur rakavarnarlag og skal passa að hafa samskeyti þétt.

Allt timbur í burðarvirki skal vera í flokki T1.

Brúttó rúmmál	104,4 m³
Birt flatarmál	33,2 m²
Nettó flötur	27,4 m²

<b>Hvammsvegur 1, Grímsnes- og Grafningshrepp</b> Landnúmer 214856	Bláset. A2
Grunnmynd, útlit, snið og skýringar	<b>1</b>
<i>Pjetur Pjetursson</i>	Dagsetn: okt 2010
Svanlaugur Sveinsson, kt. 250147-3099, Skipalón 26, 220 Hafnarfirði, sími 555-4032, svsv@internet.is	Mælikvarði: 1 : 50