

Samþykkt  
13 MAÍ 2008  
*Alfi Bjak*  
Byggingarfræðilítil uppsvöta Ámessýslu

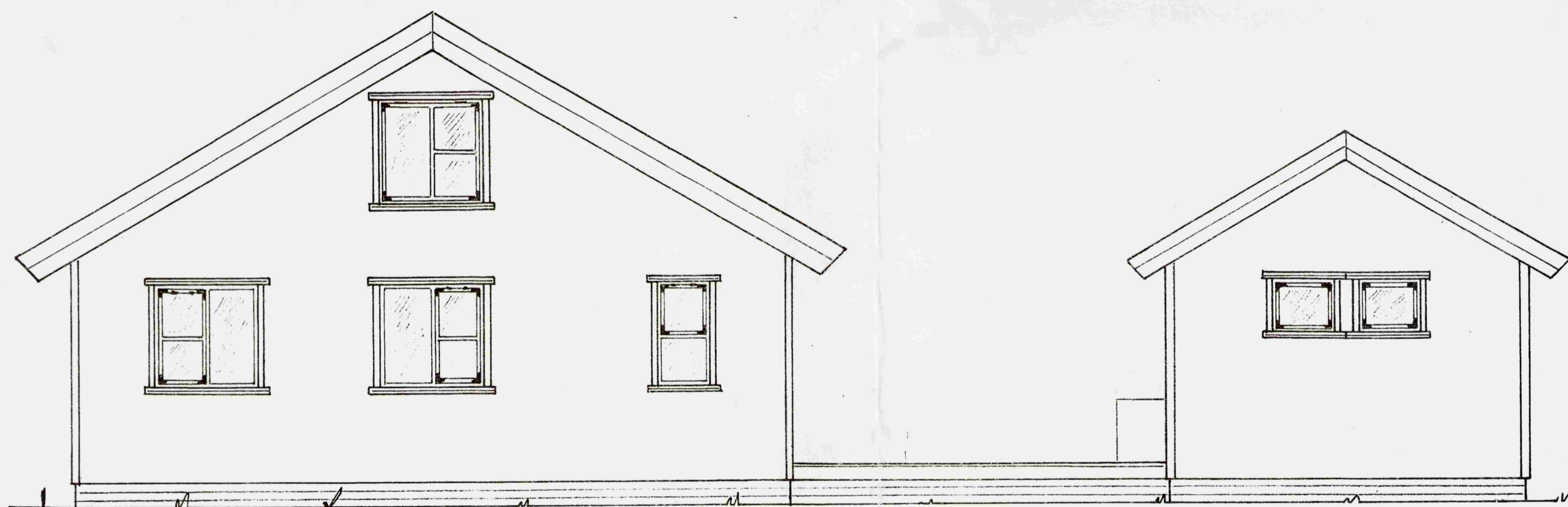
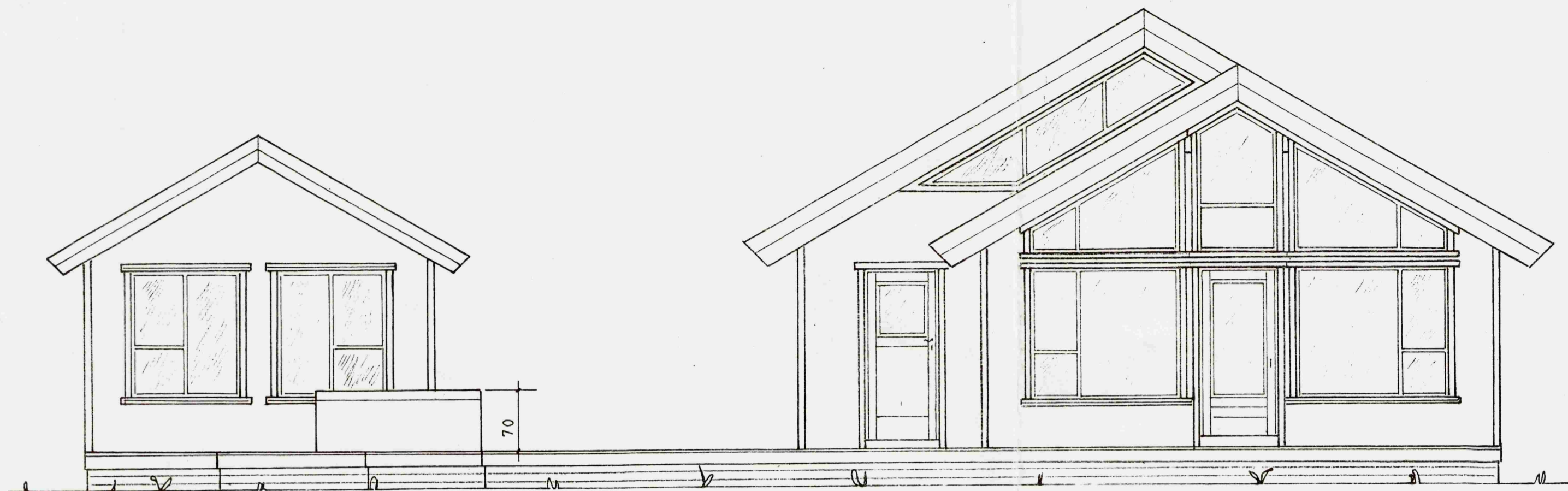

Mkv.: 1:50	Sumarhús í landi Bildfells/Tungu, Grímsness og Grafningshreppi Arn. Lóð nr. 8 svæði 1 stærð 14.000 m <sup>2</sup>	TEIKNIVANGUR
Dags. apríl '08	Eigendur: Jón Baldur Hlíðberg, kt. 290557-4299 og Ásta Vilborg Njálisdóttir kt 010765-4479	<i>Alfi Bjak</i> 270733-2559
Nr. 231-01	Útlit I	<i>Ástinn Þorsteinsson</i> 201032-4829