

Grunnmynd 1:100

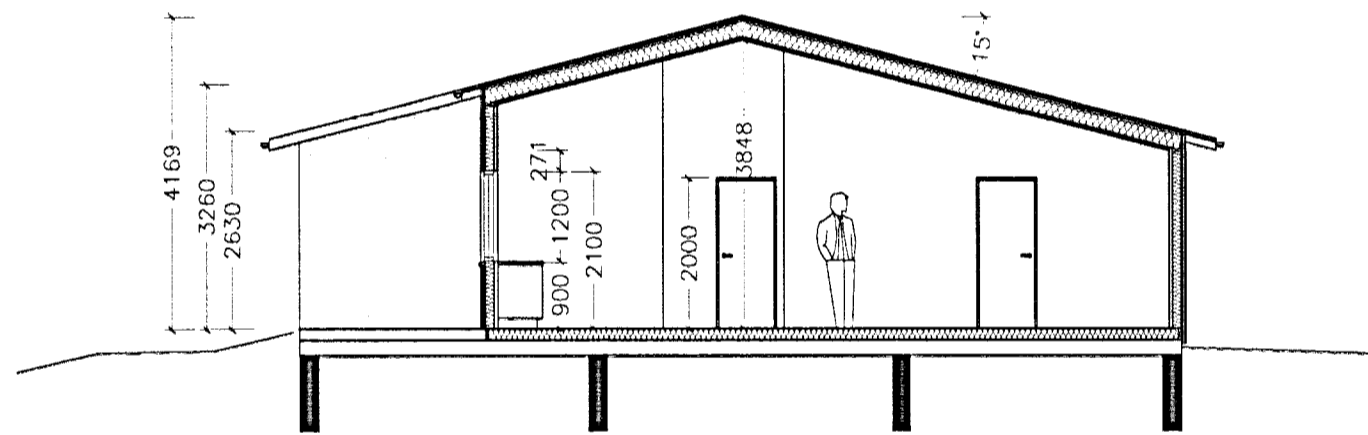

Snið A-A 1:100

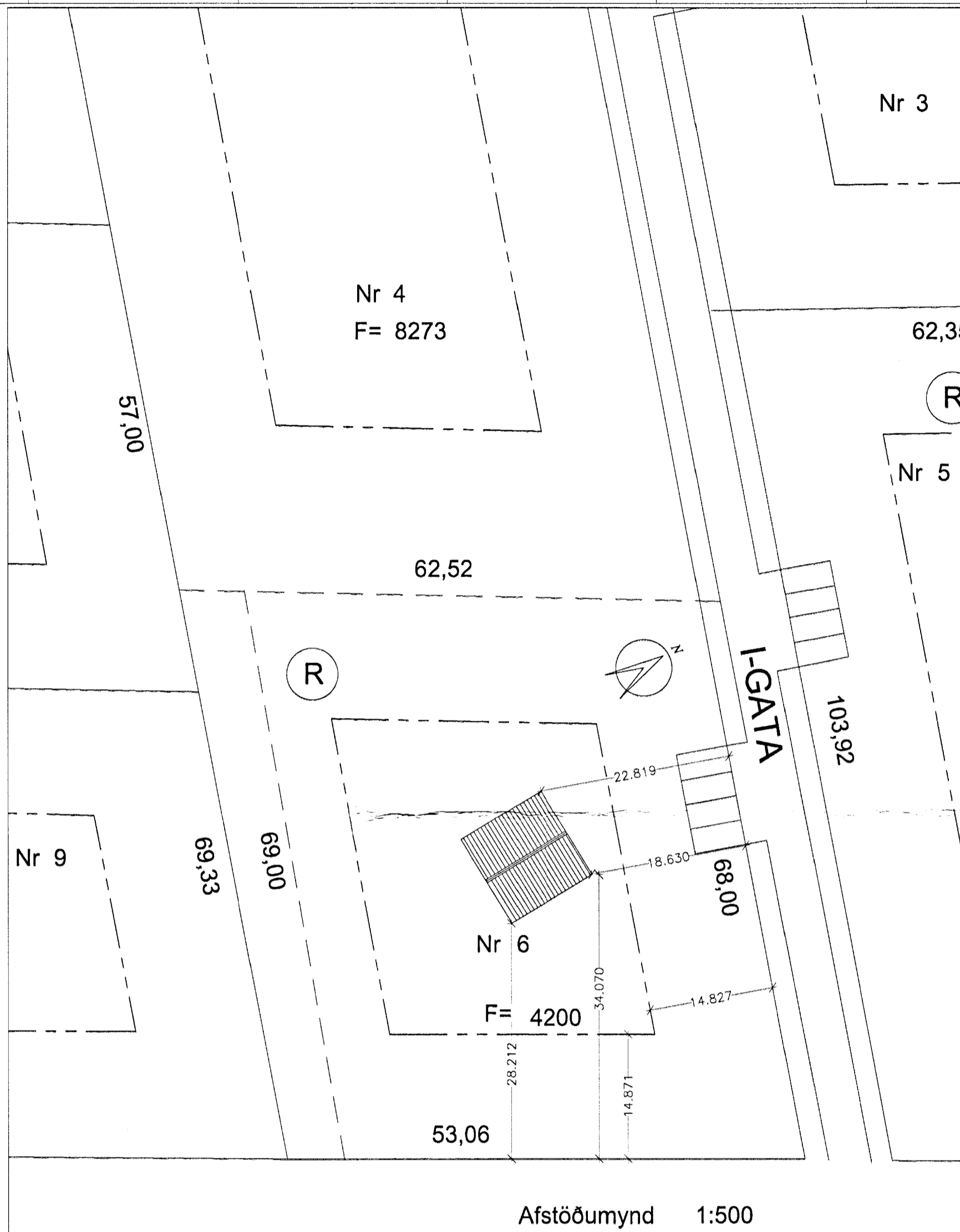

Afstöðumynd 1:500

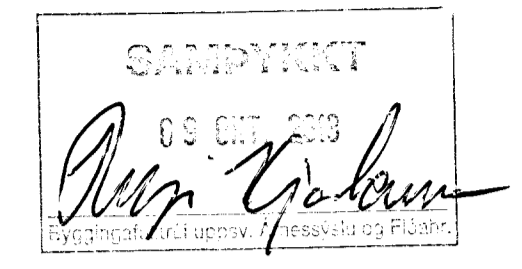

Byggingarlýsing:

Áætlað er að byggja sumarhús að Ilmgerði 6, landnúmer 220-7893 í landi Mýrarkots í Grímsneshreppi og er byggingin heðbundin sumarhúsabygging, en viðkomandi húsi er lýst hér

Gólf:

Dregarar séu 2x50x200mm, gólfbitar 45x198mm með 9 mm grenikrossvið á milli, 200mm léttull, þolplasti og skrúfuðum 22mm v313 gólfplötum.

Útveggir:

Veggjagrind sé 45x145mm, klædd með 9mm grenikrossv. 20 mm listar skulu settir undir standandi skarklæðningu sem verður fúavarin og lituð viðarlit. Gluggar séu úr tré og uppfylli gr. 8.2.6 í byggingarreglugerð nr.11/2012. Gler sé verksmiðjuframleitt einangrunargler og uppfylli gr. 8.5.2 og 13.3.2 í byggingarreglugerð nr. 112/2012. 150mm steinull skal sett í útveggi og rakavarnarlag innan við hana. Klæðning útvegja sé panell eða ljósmálaðar plötur eftir því sem við á.

Innveggir:

Innveggjagrindur séu úr 45x95mm, einangraðar með 70mm steinull. Klæðning innvegja sé panell eða ljósmálaðar plötur, eftir því sem við á.

Þak:

Þak er heðbundið þak, byggt með 45x225mm sperrum klætt með 25x150mm borðaklæðningu, þakpappa og þakjárn. Loftabil skal vera að lágmarki 25 mm og loftunarpíp hvers loftbils vera 1000 mm, eða skv. gr 10.5.5 í byggingarreglugerð nr. 112/2012. Þakið skal einangrað með 200mm steinull og þolplast sett undir sperrum. Raflagnagrind komi undir sperrum. Klæðning í lofti sé í flokki 2, furupanell eða ljósmálað plötuklæðing.

Lagnir:

Lagnir verði í lagnagrind innan við einangrun og rakavarnarlag.

Brunavarir:

Reykaskynarar skulu vera skv. ÍST EN 14604 og verði komið fyrir samkvæmt teikningu.

U-gildi

- Þak: 0,20
- Útveggir: 0,30
- Gólf: 0,20
- Gluggar: 2,0

Stærðir:

- Birt flatarmál 84,3 m<sup>2</sup>
- Skiptarúmmál 304,19 m<sup>3</sup>
- Nýtingarhlutfall 83,4/4200 = 2%

- ⊗ Gólfniðurfall
- ⊗ Reykskynjari
- ⊗ Slökkvitæki

**BREYTING**

Breyting	Dagsetning	Talnað	Yfirfarið
1	DD.MM.YY	XXX	XXX

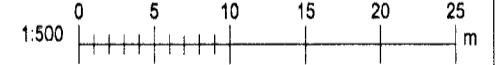

Sveinbjörn Hinriksson  
Byggingatæknifræðingur  
Brekku götu 8 Hafnarfirði 220  
kt. 160851-2529  
sími 861-9851  
netfang: svenni@simnet.is

**ILMGERÐI 6**

Grímsneshreppi

Byggingarnefnd, grunnmynd, snið og afstaða

Verknúmer:	13-01	Verkefnastjóri:	SH
Hönnun:	EFM	Teiknað:	EFM
Yfirfarið:	SH	Samþykkt:	Sveinbjörn Hinriksson Kt.160851-2529
Mælikvarði:	1:100 & 1:500	Dagsetning:	Sep.2013
		Blað:	(99)1.1