

Samþykkt

25. OKT. 2005 og 25.10.2007

Hilmar Ólafsson
Byggingarfulltrúi uppsveita Árnassýslu

SAMÞYKKT

11 JULI 2008

Pjetur Þórarinnsson
Byggingarfulltrúi uppsv. Árnassýslu og Flóah.

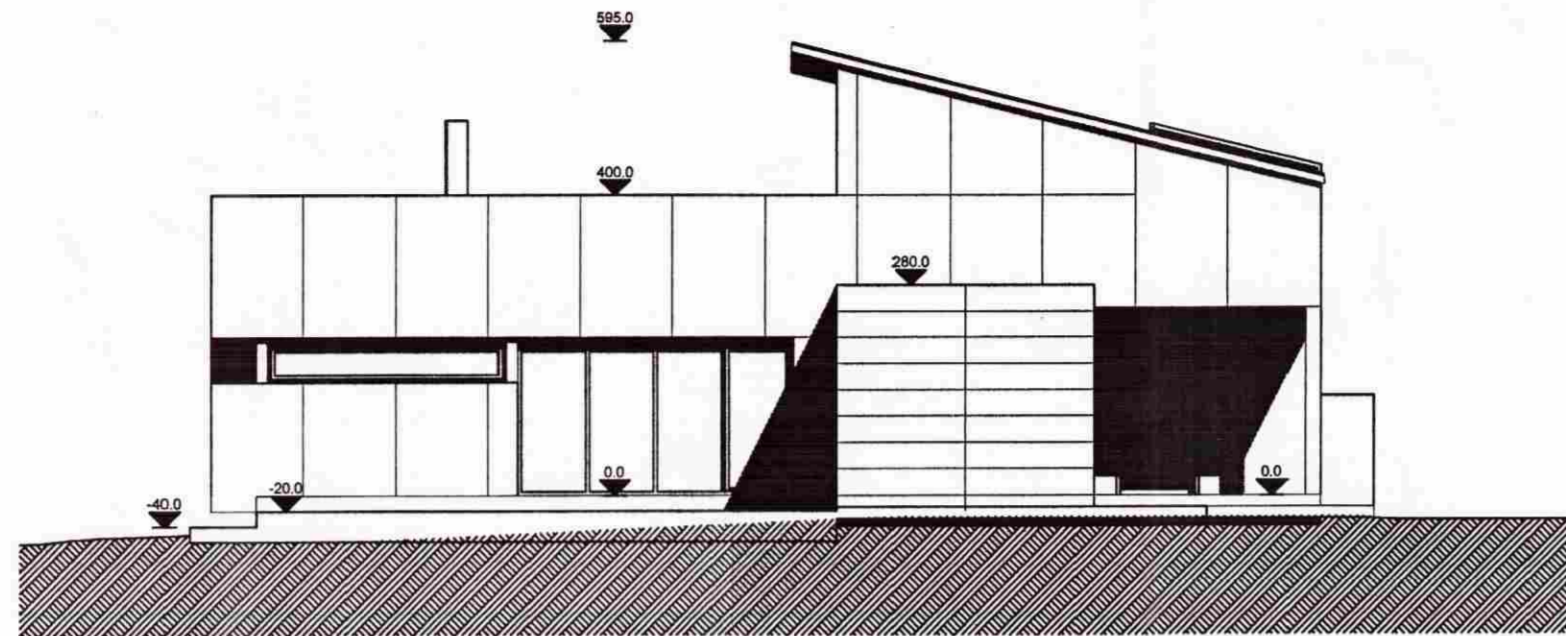

AUSTUR HLIÐ

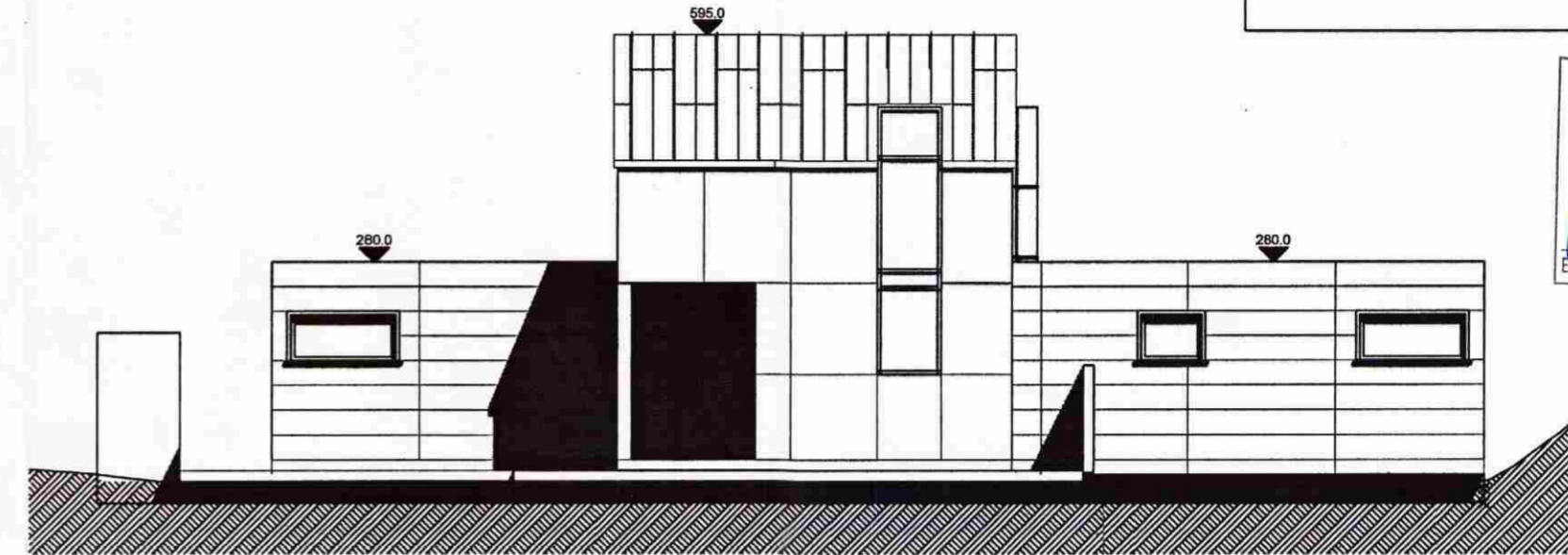

NORÐUR HLIÐ

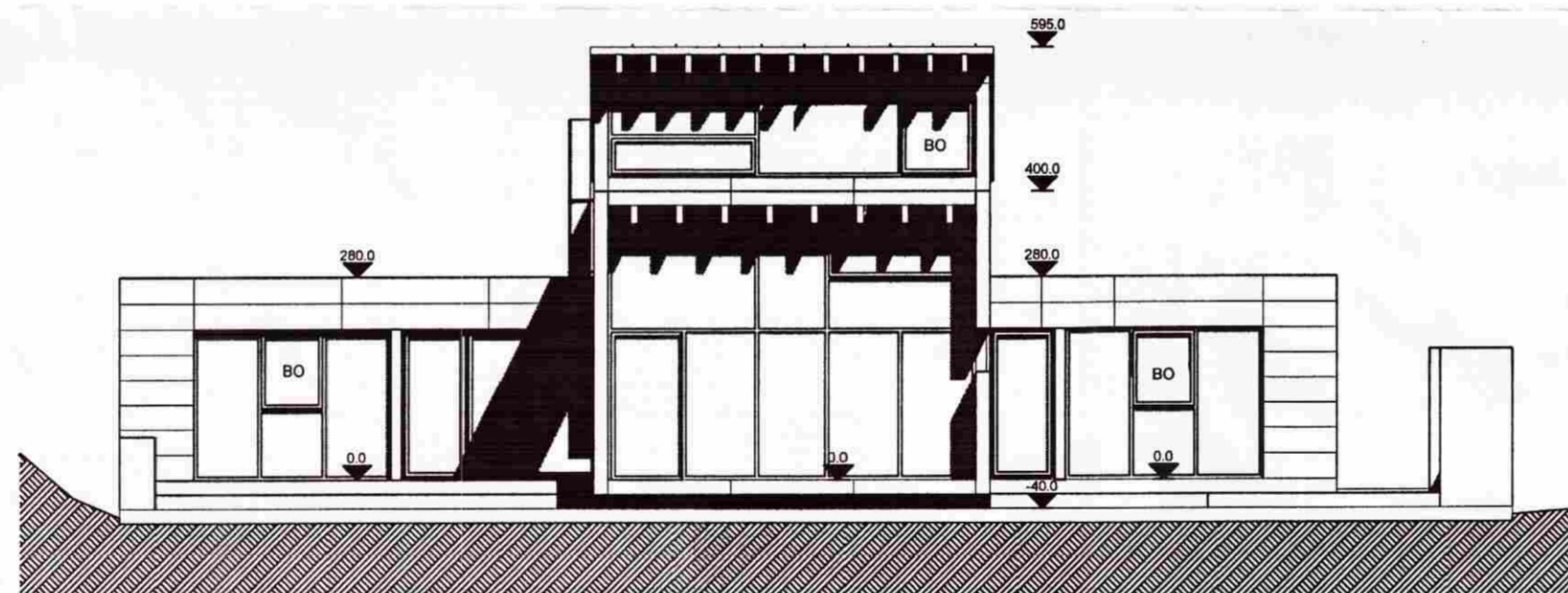

SUÐUR HLIÐ

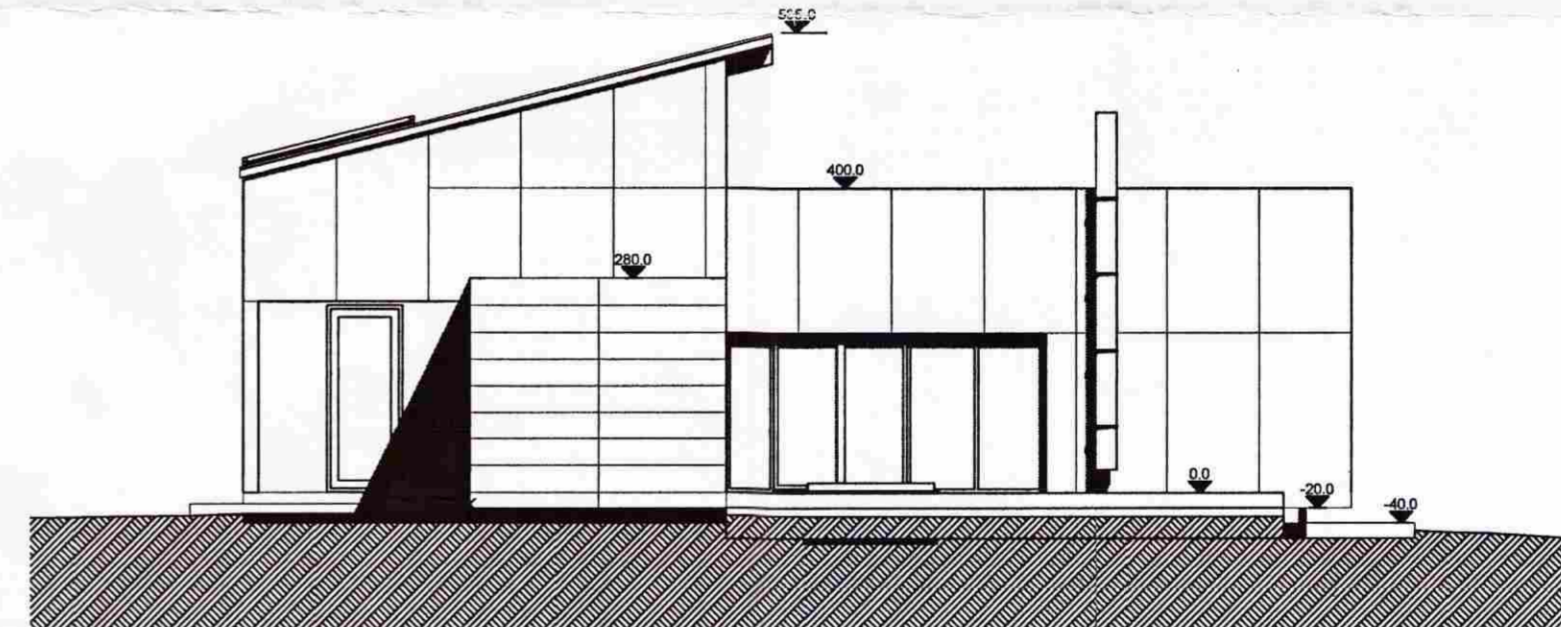

VEST HLIÐ

Eigendur:
Pétur Þórarinnsson 100268-3379
Íris Björk Gylfadóttir 160875-4969
Byggingarnefndarteikning

TRYGGVI THORSTEINSSON arkitekt
ERLA INGJALDSDÓTTIR innanhússarkitekt

VEKTOR
- hönnun og ráðgjöf -
Nýbýlavegi 6, 200 Kópavogi.

Ríkharður Oddsson
byggingarfræðingur
Kl. 270261-5150
sími: 554-6650 fax: 554-6668.

SUMARHÚS-KAMBAR NR. 109 KIÐJA-
BERGI Í GRIMSNESI-ÚTLIT

Teikn. nr. Tilvísun á teikningu

Samþykkt

[Signature]

Br. Dags.

Hannað

RO

Teiknað

JHH

Dagsetning
10.03.05

Verk nr.
A-05-10-38

Mælikvarði
1:100

Teikn. nr.
A-04