

Grunnmynd ris 1:100

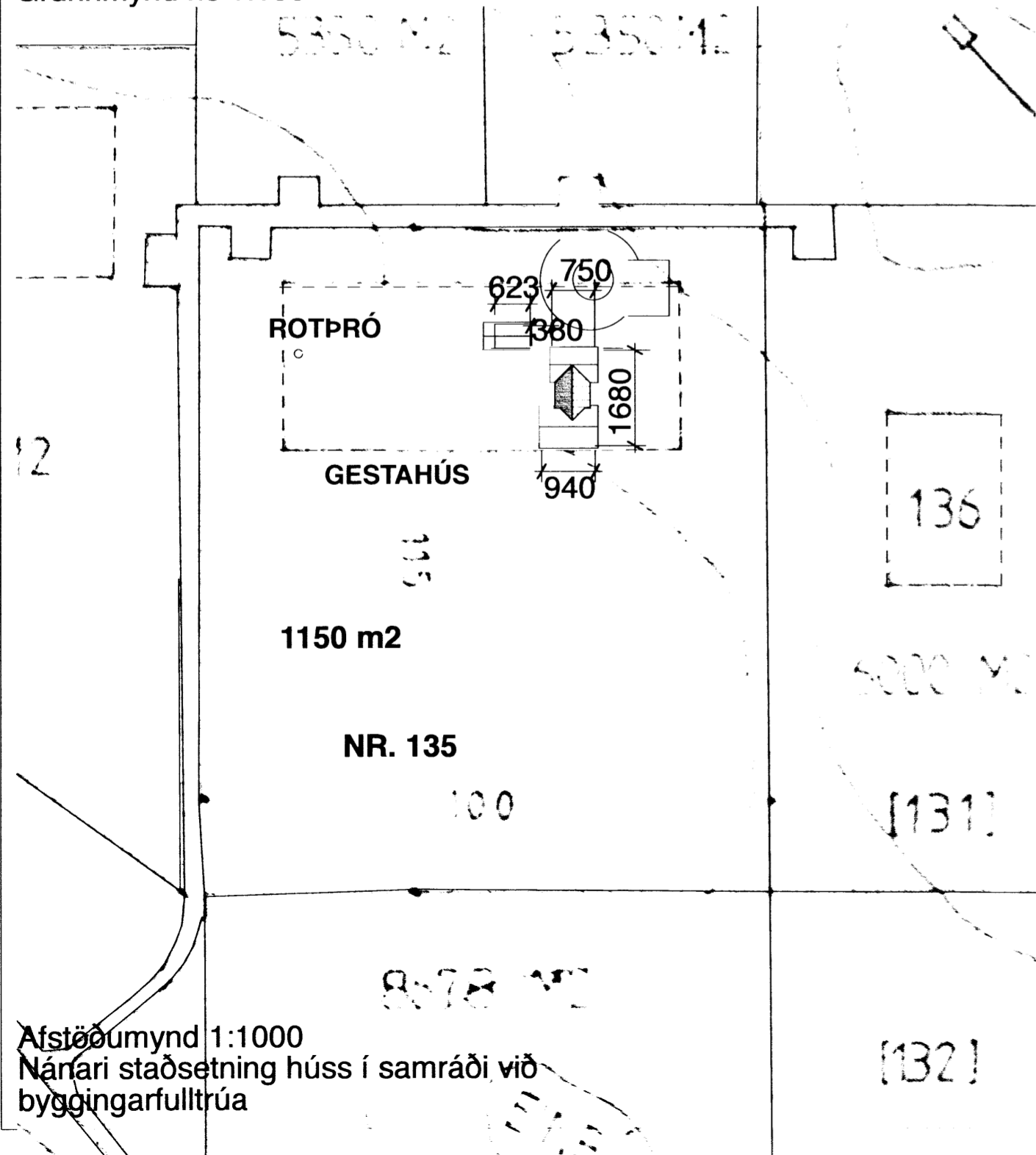

Afstöðumynd 1:1000  
Nánari staðsetning húss í samráði við byggingarfulltrúa

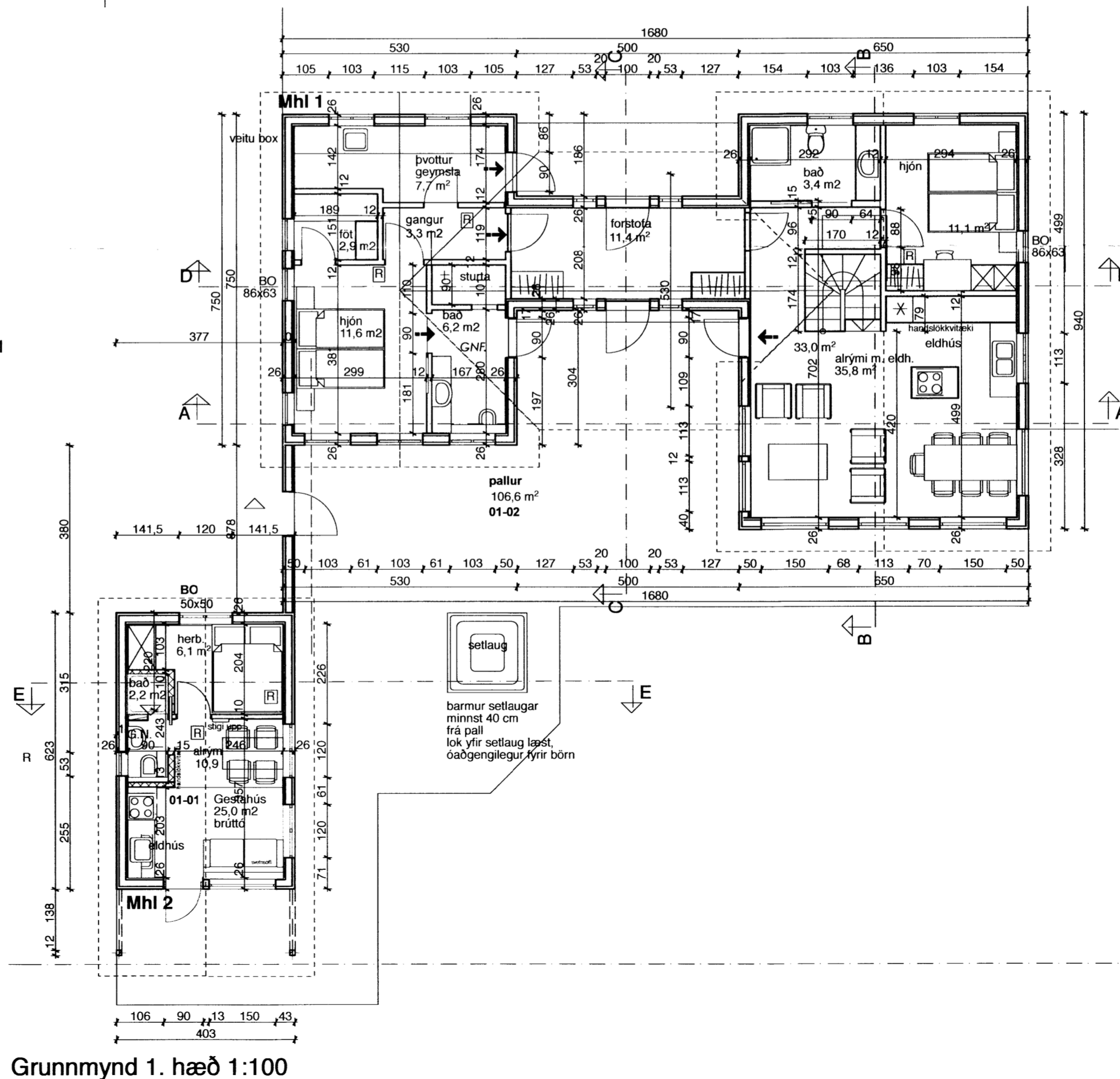

Grunnmynd 1. hæð 1:100

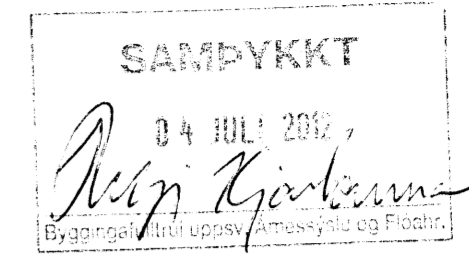

**Byggingarlýsing:**

Sökkjar og gólf eru staðsteypt, undir plötu er 3" plasteinangrun og 2" innan á sökkum 50 cm niður, Útveggir eru byggðir úr timbur grind 2" x 5" klæddir að utan með lóðréttir timbur vatnskæðingu bandsagaðri " einn á tveimur, Milligólf er boríð upp af limtrébita í miðju, gólfbitar eru 2" x 6" Burðarvirki stærra þaks er limtrébiti í mæni en í því minna er togband ca 150 cm f. n. mæni sjá teikn. tækni fræðings. Sperrur eru í báum tilfellum 2" x 9" Þak er klætt með báraðri málmklæðingu. Einangrun í þaki 8" steinull og útveggjum 2" x 5" og 6" steinull í milligólfi. Hiti er í gólfi. Neysulagnir eru í rör í rör kerfi Reykskynjarar á völdum stöðum. Slökkvitæki í eldhúsi

Hönnun burðarvirkis og lagna:  
Tæknivangur ehf. Magnús Gylfason

Hámarks gildi Kólnunartalna:  
Útveggir, 5" steinull 0,3 W/m2 gr. C  
Gluggar, vegið meðaltal 2,0 - " -  
Hurðir 3,0 - " -  
Þak 200 mm steinullar einangrun 0,2 - "  
Gólf a.m.k. 100 plasteinangrun 0,3 - "

Undirritaður er aðalhönnuður og jafnframt hönnunarstjóri skv. gr. nr. :24 í lögum nr. 160 frá 2010

→	Flóttaleið
BO	Björgunarpog og stærð þess
G.N.F.	
R	Reykskynjari
01-01	Númer rýma í skráningartöflu

Húsið er hannað samkv. reglugerð nr. 441/1998

Breytt 1 des. 2012.  
Húsi snúið sjá afstöðumynd (á þegar kominn púða) og gestahús fært til.

TEIKNISTOFAN Verkefni  
**KIDJABERG LÓD NR. 135 GRÍMSNESI**  
Heiti **GRUNNMYNDIR**

kvarði	1:100, 1:1000	verk. nr.
dags.	5. MAÍ 2012	dags br. 1. DES. 2012
hönnun	G. G.	teikn. nr.
teikn	G. G.	<b>A-1</b>

Hringbraut 17 220 Hafnarfirdi  
s. 555-2020 FAX 555-2021  
Gísli G. Gunnarsson BFI kt. 020649-2409  
kvardi@kvardi.is

*Magnús Gylfason*