

Sneiðing. A - A 1 : 100

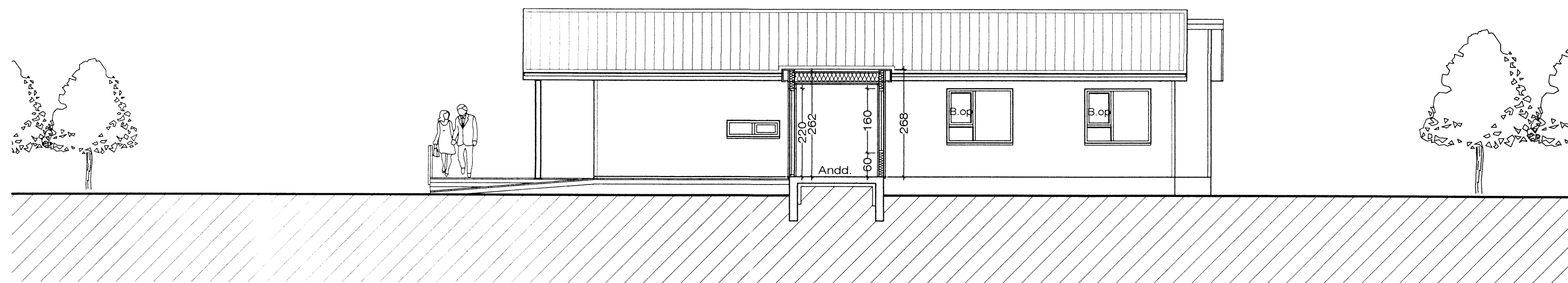

Sneiðing. B - B Gegnum tengingang. Austurhlíð. 1 : 100

BYGGINGARLÝSING:

Húsið er byggt upp sem hefðbundið timburhús, með léttbyggðu hefðbundnu þaki.

GÓLF:

Gólf er steinsteypt gólfplata ofaná þjappaða fyllingu, sjá nánar teikningu verkfræðings. Undir plötuna skal einangra með 100 mm. frauðplasti.

ÚTVEGGIR:

Útveggir hússins eru byggðir upp sem hefðbundið timburhús, einangrað með 150 mm. steinull og klæddar að utanverðu með, liggjandi borðaklæðningu, eins og núverandi bústaður.

ÞAK:

Þakið er byggt upp með bitasperrum, klætt á hefðbundinn hátt og með lituðu bárustáli. Þak verður einangrað með 200 mm steinull.

KLÆDNING:

Allar klæðningar í húsinu skulu að minnsta kosti vera í flokki II.

GLUGGAR:

Glugga skal smíða úr gagnvarinni furu. Gler skal vera tvöfalt k-gler.

EINANGRUNARGILDI:

Gólf að útilofti	0,2 W/m ² K
Útveggir, einangrað í grind	0,3 W/m ² K
Gluggar	2,0 W/m ² K
Hurðir	3,0 W/m ² K
Þak	0,2 W/m ² K

Húsið skal að öllu leyti byggt í samræmi við gildandi reglugerðir. Loftræsa skal öll gluggalaus rými. Reykskynjurum og öðrum eldvarnarbúnaði í húsið skal komið fyrir í samræmi við reglugerðir.

Kjarrbraut 2 Vaðnesi.

Sneiðingar.

VERK. NR. _____
TEIKN. NR. 03

DAGS. 8.-8.-2014 MÁL. 1:100
BREYTT.

JÓN GUÐMUNDSSON ARKITEKT *Jón Guðmundsson*
VINNUSTOFA SUBURLANDSBRAUT 16 REYKJAVÍK SÍMI 552 5055 KT. 310561 3259