

Mörk byggingarels.

Mörk byggingarels.

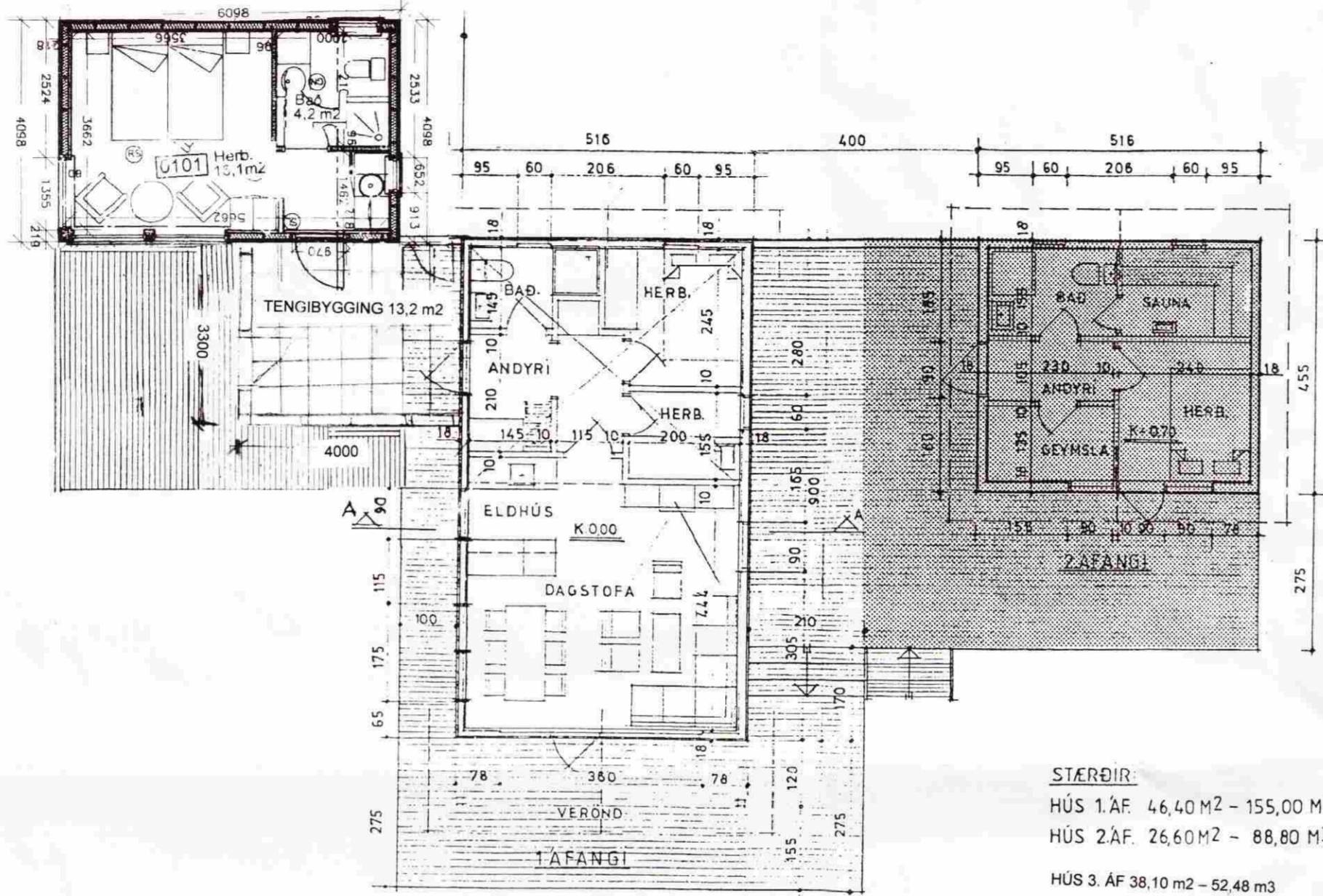

GRUNNMYND

STÆRÐIR:
 HÚS 1.ÁF. 46,40 M² - 155,00 M³
 HÚS 2.ÁF. 26,60 M² - 88,80 M³
 HÚS 3. ÁF 38,10 m² - 52,48 m³

Skráningartafa: Kjöberg 5				Skrásetjari: Ólafur I. Halldórsson byggingafræðingur bfl													
Landnúmer: 174021				Kennitala: 031257-9799													
Matshlutanúmer: 01				Dags: 24.5.2008													
Uppskipting og lýsing				Stærðir													
D0	D1	D2	D3	D4	D6	D5M	D6	D7	D8	D9	D10a	D10b	D11	D12	D16	Reinistaa	D17
Lokun	Rými	Nokun	Horuð	Eignar	Botnflokkur	Málkflokkur	Stigur	Op	Brutflokkur	Brutflokkur	Salamhæð	Salamhæð	Bruttó	Nettoflokkur	Birt flatarmál	skiptanúmer	nummál
	hæð-rót	texti	flokkun	hald	m ²	m ²	m ²	m ²	m ²	sh = 1,8	m	m	m ²	m ²	m ²		m ²
Matshluti					85,0	20,6	0,5	0,5	105,1	20,6			254,9	74,1	84,5		207,480
Botn													17,0				
A	01	1. hæð	sumarbústaður	N	0101	85,0	0,0	0,5	0,0	85,0	0,0		237,9	74,1	85,0		207,480
						85,0		0,5		85,0		2,37	5,60	237,9	74,1	85,0	2,80
A	02	loft	svefnloft	N	0101	0,0	20,6	0,0	0,5	20,1	20,6	0,20	0,0	0,0	-0,5		
						20,6		0,5		20,1	20,6	1,85			-0,5		
Athugasemdir																	
Sameignir sumra																	
Eignarhald																	
	Eignar	Nokun	Birt flatarmál	Skiptanúmer	Sérseign	Sérseign og											
	hald	texti	m ²	m ²	m ²	sameign m ²											
	0101	sumarbústaður	84,5	207,480	207,480												
	Alls		84,5	207,480	207,480												

Byggingarlýsing:

Hér er um að ræða hús sem er ætlað sem gestahús við sumarhús, og því ætlað að þjóna þeim sem viðbættarrými.

Gólf:
 Dregarar séu 2x50x200mm, gólfbitar 50x150mm með grenikrossvið á milli, 125mm léttull, þöplasti og skrufuðum 22mm v313 gólfplötum.

Veggir:
 Veggjagrind sé 48x122mm, klædd með 9mm grenikrossv. Listar settir undir liggjandi vatnslæðningu sem verður fúavanti og lituð furulit. C.uggar séu úr tré. Gler sé verksmíðjuframlétt einangrunargler 125mm steinnull skal sett í útveggi og þöplast yfir.

Innveggir:
 Innveggjagrindur séu úr 32x70mm einangraðar með 70mm steinnull. Klæðning innvegga sé panell eða plötur, eftir því sem við á. Innhurðarkarur sé úr furu með 80cm furuhurð.

Þak:
 Þak er heðbundið tvíhalla þak, byggt með 48x148mm krafisperrum klætt með 25x150mm Furuklæðningu, þakpappa og þakjárni. Þakið skal einangrað með 150mm steinnull og þöplast sett undir sperrum sem klæðist svo af með furupanel.

Lagnir:
 Lagnir verða í lagnagrind innan við einangrun og rakavarnarlag.

Brunavani:
 Reykskjnjurum verði komið fyrir samkvæmt teikningu.

U-gildi

Þak: 0,20
 Útveggir: 0,20
 Gólf: 0,25
 Gluggar: 2,0

Stærðir:
 25,0 m²
 73,5 m³

SAMPYKKT
 05 NOV. 2008
Ólafur Halldórsson
 Byggingafræðingur úppsv. Árnessýslu og Flóahár.

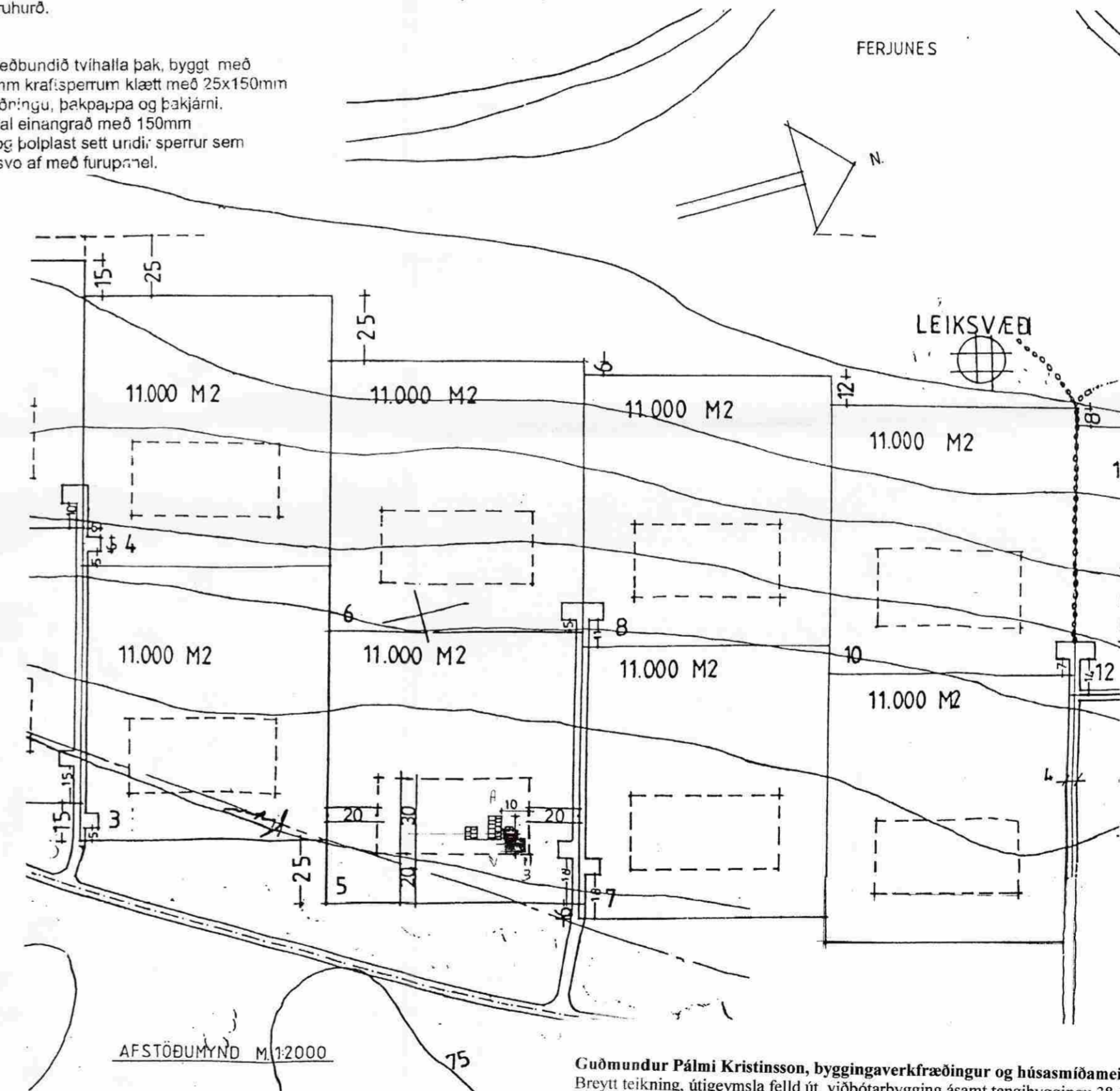

AFSTÖÐUMYND M 1:2000

Guðmundur Pálmi Kristinnsson, byggingaverkfræðingur og húsasmiðameistari
 Breytt teikning, útigeymsla felld út, viðbótarbygging ásamt tengibyggingu 38,10 m² 52,48 m³, júní 2008

Baldvin Einarsson byggingafræðingur
 Útigeymsla, viðbótarbygging 12 m² 34,4 m³, 28. maí 2005

VERKEFNI SUMARHÚS Á LÓÐ NR. 5 Í LANDI KJÖBERGS Í GRÍMSNESI	VERK NR. DAGS. 12.05.1994.	TEIKN. Á	TEIKN. NR.
GRUNNMYND, ÚTIGEYMSLA, AFSTÖÐUMYND.	BR.		2