

SNEIÐING A-A 1:100

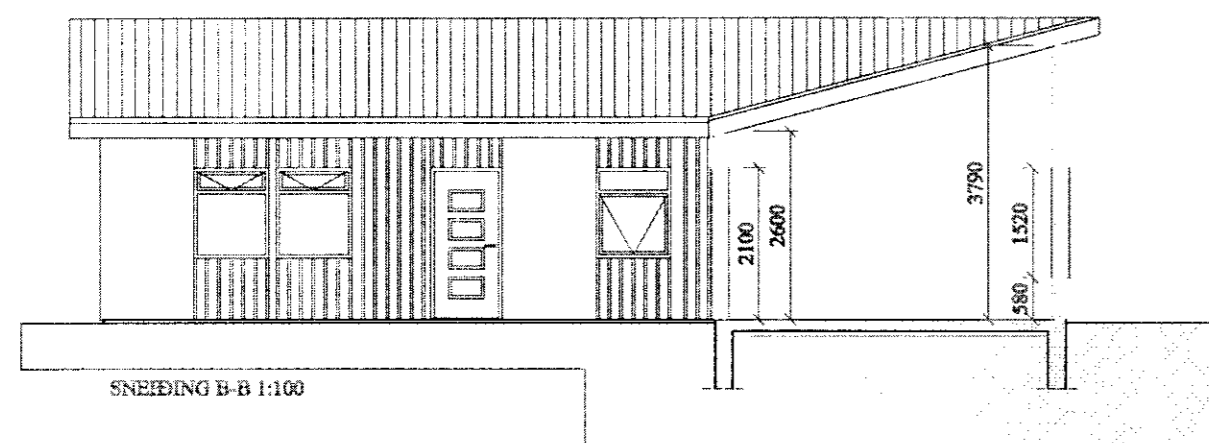

SNEIÐING B-B 1:100

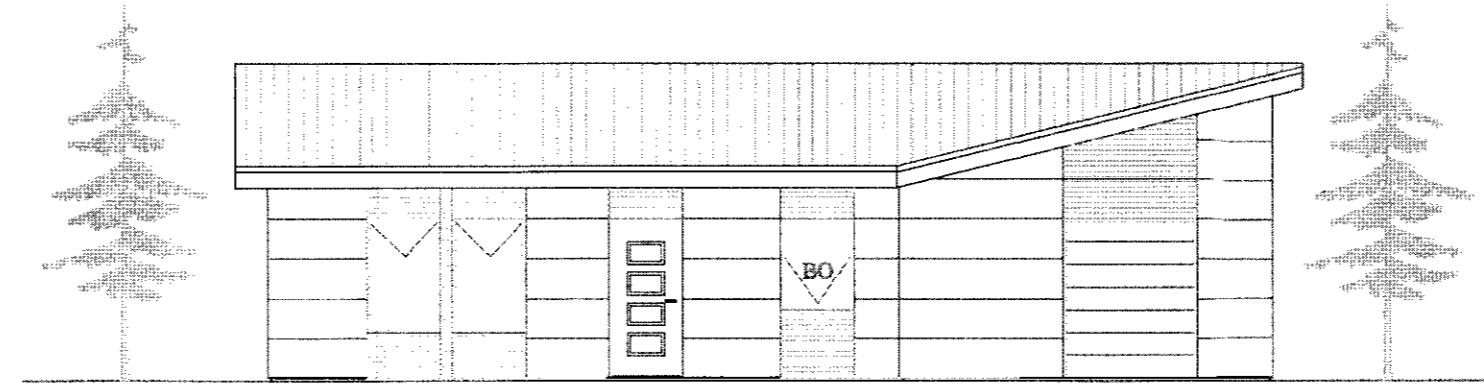

ÚTLIT VESTUR 1:100

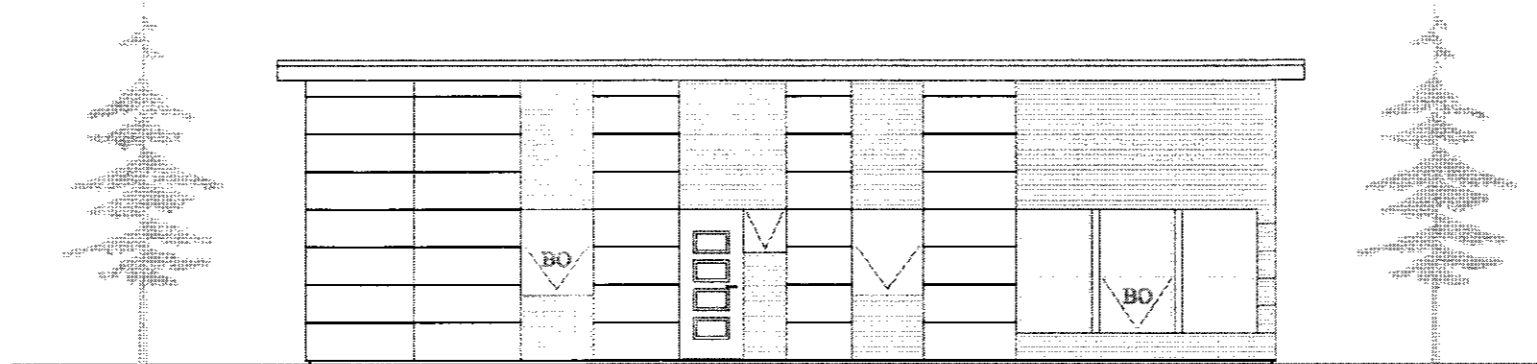

ÚTLIT AUSTUR 1:100

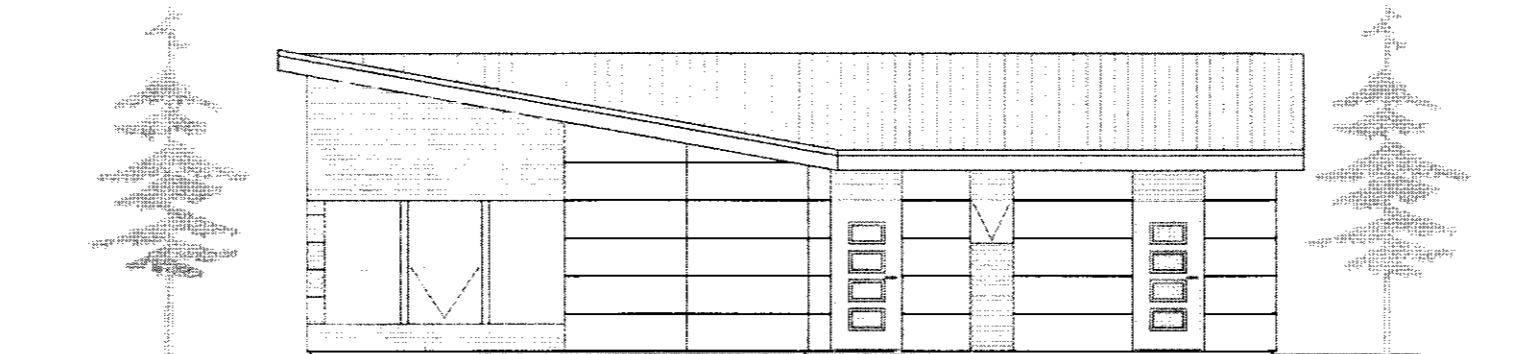

ÚTLIT NÖRÐUR 1:100

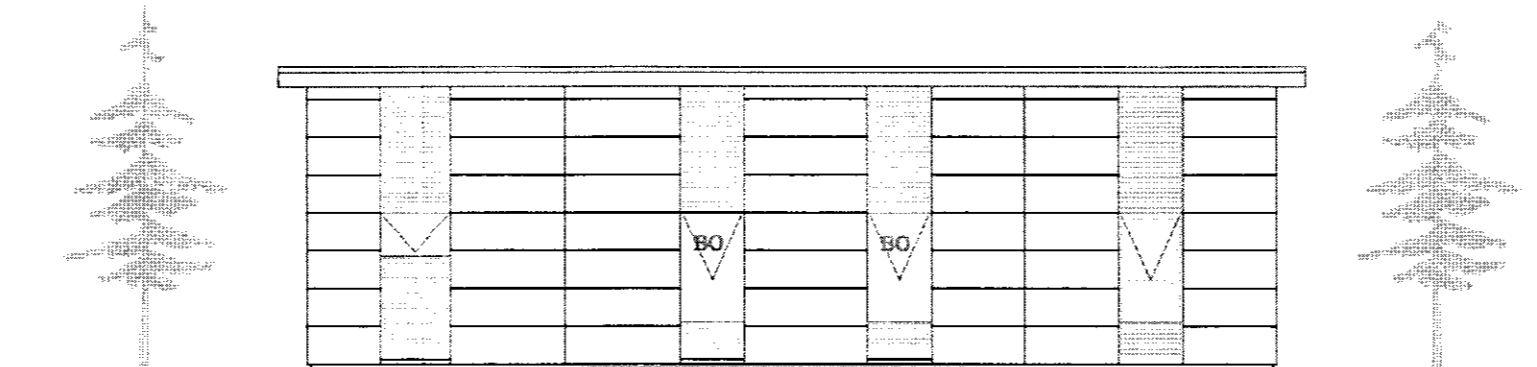

ÚTLIT SUÐUR 1:100

SAMÞYKKT
16. MAÍ 2011
Agný Kjartansdóttir

STÆRÐIR:
Netto: 110.1 m²
Brúttó: 127.0 m²

ÚTVEGGIR:
Útveggir klæddir með mállakasetnum og liggjandi báruklæðningu.
Búrborviður 50 x 150 mm klæddir með 9 mm krossvið.
Loftunagrind 22 x 45 mm.
Steinfallarainangrun 150 mm.
Rakavörn 0.2 mm.
Lagnagrind 45 x 45 mm
gipsplötur innan á veggum

ÞAK:
Bárustál með þakpappa. Þak beilklefi með 25 x 150 mm bárustum
(25 mm loftráð).
Sperur 45 x 225 mm.
Þak einsgrað með 200 mm ull með áðstam vindpappa.
25 x 25 mm listar fyrir loftrám.
Rakavörn 0.2 mm.

GÓLF:
Járnbent stúpsneypta með hitaögnum og láðregnum
neyslvaltsögnum.
75 mm plast einsangrun.

UNDIRSTÖÐUR:
Járnbent stúpsneypta.

INNVEGGIR:
45 x 70 mm. grind C/C 400 mm.
13 mm gips
70 mm háþéð einsangrun.

GLUGGAR OG HURÐIR:
Viðar gluggar og úrharður.
Gler frá tvöföldu k-gleri.

GÓLFKÓTAR: (FULGERD GÓLF)

[R] = REYKSKYNIARI

[ST] = SLÖEKVITÆKI
Í HÚSIÐ KOMI SLÖEKVITÆKI (6 EGG.)

HELSTU STÆRÐIR: (SÍÐ SKRÁNINGATÓFLU).

FRÁBENNLI VERÐUR LEITT Í ROTTRÓ.
NÁKVÆM HÆÐAR OG STAÐSETNING HÚSSINS
VERÐUR GERÐ Í SAMRÁÐI VIÐ
BYGGINGAUFLLTRÚA.

Kristinn J. Gíslason

VERK. SUMARHÚS KÍÐAJBERGI

Vektningur
Kl. 220652-2899 Símt: 566 7026, 821 1415 Netfang kristinn@kjp.is

VERK. L66 nr. 65

TEK.NR.1	TLV.NR.1	BR.1	BR.DAGS.1
TEK.NR.2	TLV.NR.2	BR.2	BR.DAGS.2
TEK.NR.3	TLV.NR.3	BR.3	BR.DAGS.3
Tekn.nr	Tilvísun á teikningu	Br.	dag.

TEXTI1 GRUNNMYND, ÚTLIT OG SNEIÐINGAR

TEXTI2

Semþykkt
Kristinn J. Gíslason

Höfundur: KJG
Tolknað: KJG

Dagur: APRÍL 2011 Mælikvæði: 1:100 Tekn.nr. B - 100