

Afstaða. Mkv. 1:2000

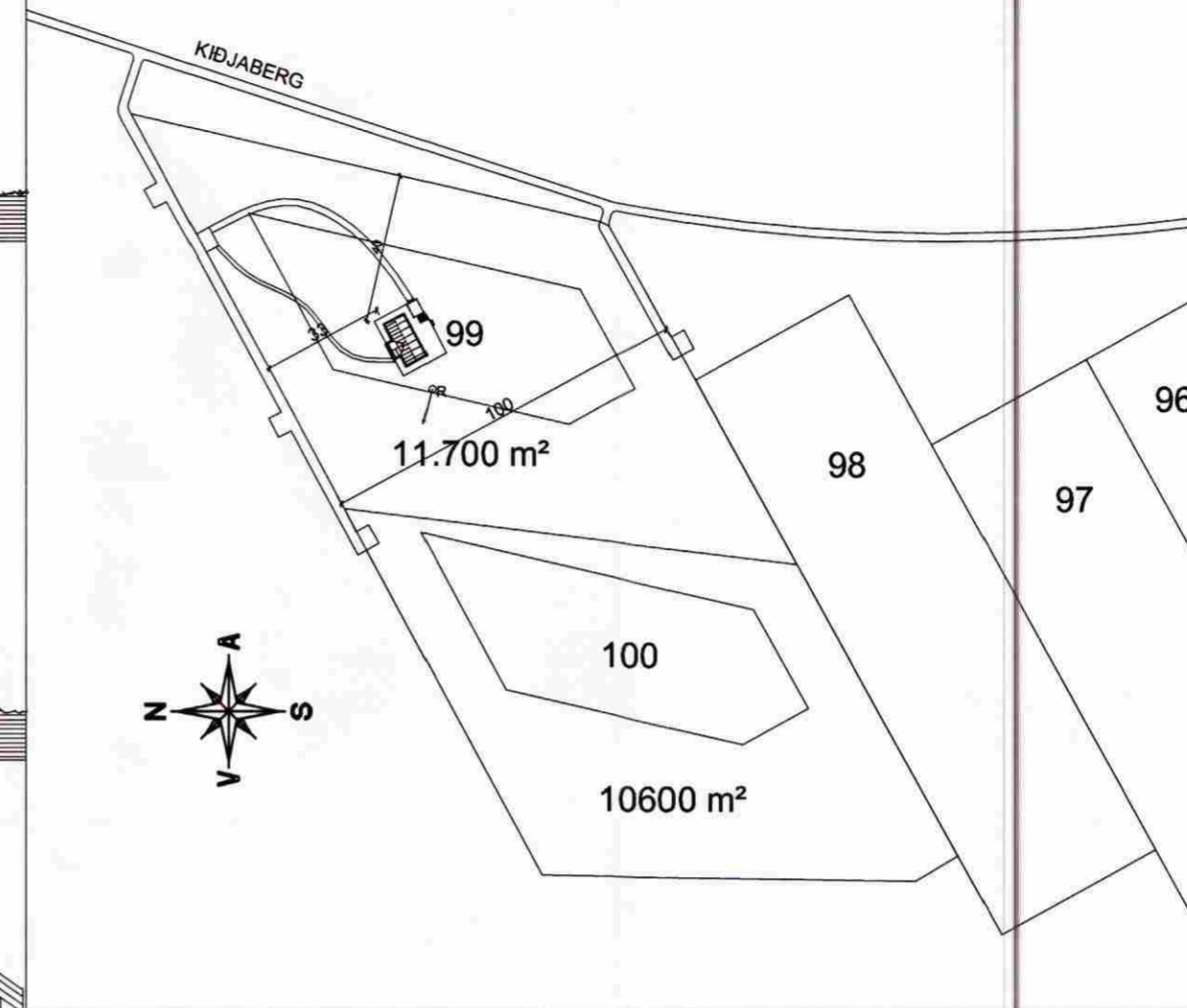

SAMPYKKT
21 OKT, 2009
Sami Þorsteinsson
Byggingafulltrúi uppsv. Amessýslu og Fíðahr.

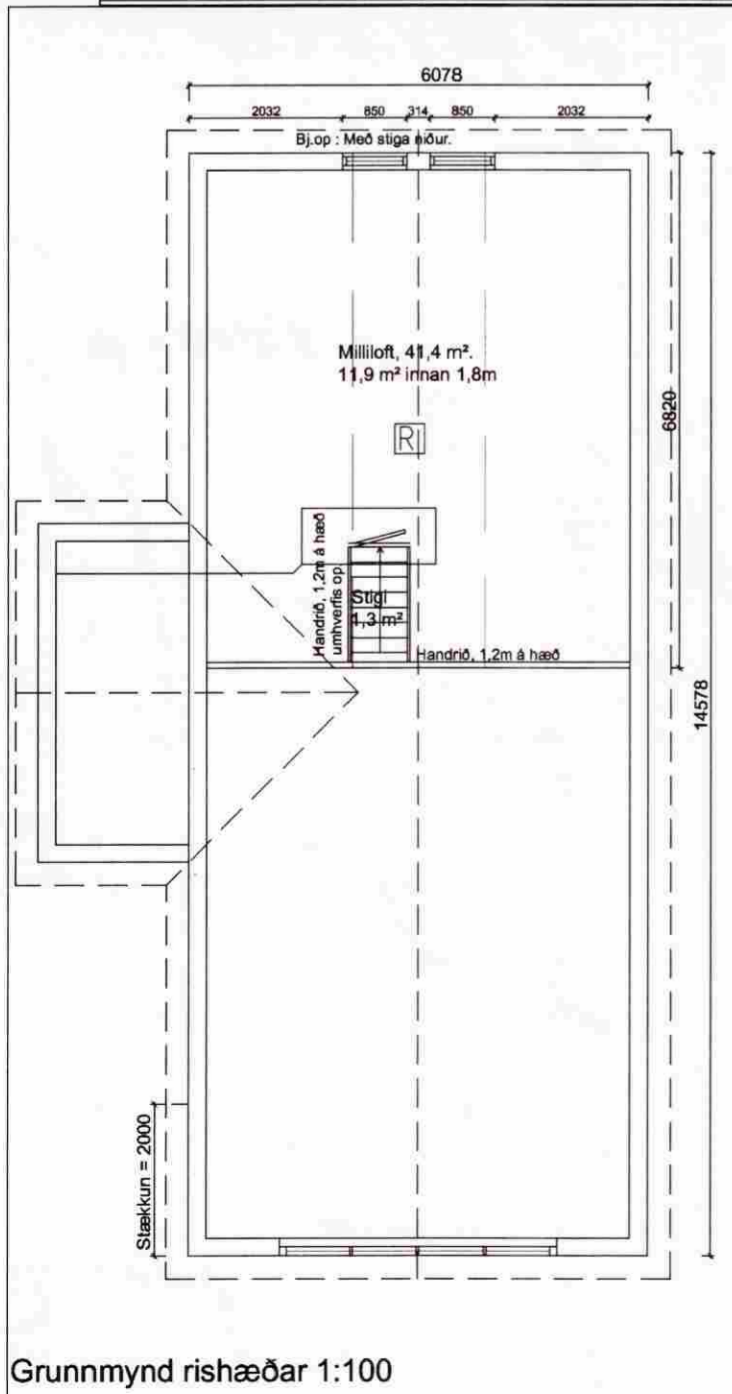

Byggingalýsing:

Útveggir byggingarinnar eru úr timbri, 2"x6" (48x148mm), einangraðir með 150 mm steinull og klæddir að utanverðu með liggjandi þrýstífuaðri timburvatnslæðningu. Gólf er úr timbri 2"x6" (48x148mm), einangrað með 150 mm steinull. Undirstöður eru stálbitar 3 stk. IPE-180 sem hvíla á steinsteypum þverveggjum. Þak er úr timbri, 2"x6" (48x148mm), klætt málmklæðningu, einangrað með 150 mm steinull. Klæðning að innanverðu er paneli í lofti og á veggjum. Til að taka við frárennsli er notuð rotþró, a.m.k 1500 l, hafa ber samráð við byggingafulltrúa og heilbrigðiseftirlit um stærð og staðsetningu á rotþrónni.

Hafa skal samráð við byggingafulltrúa um endanlega staðsetningu og hæð yfir landi lóðarinnar.

Stærð:

Sumarhúsið er 97,6 m² og 372,1 m² að stærð, brúttó, eftir stækkun. Ummál er 45,3 m og meðalhæð 3,8 m.

- = Reykskyngjan
- = Slökkvitæki
- = Flóttaleið

Snið A.-A

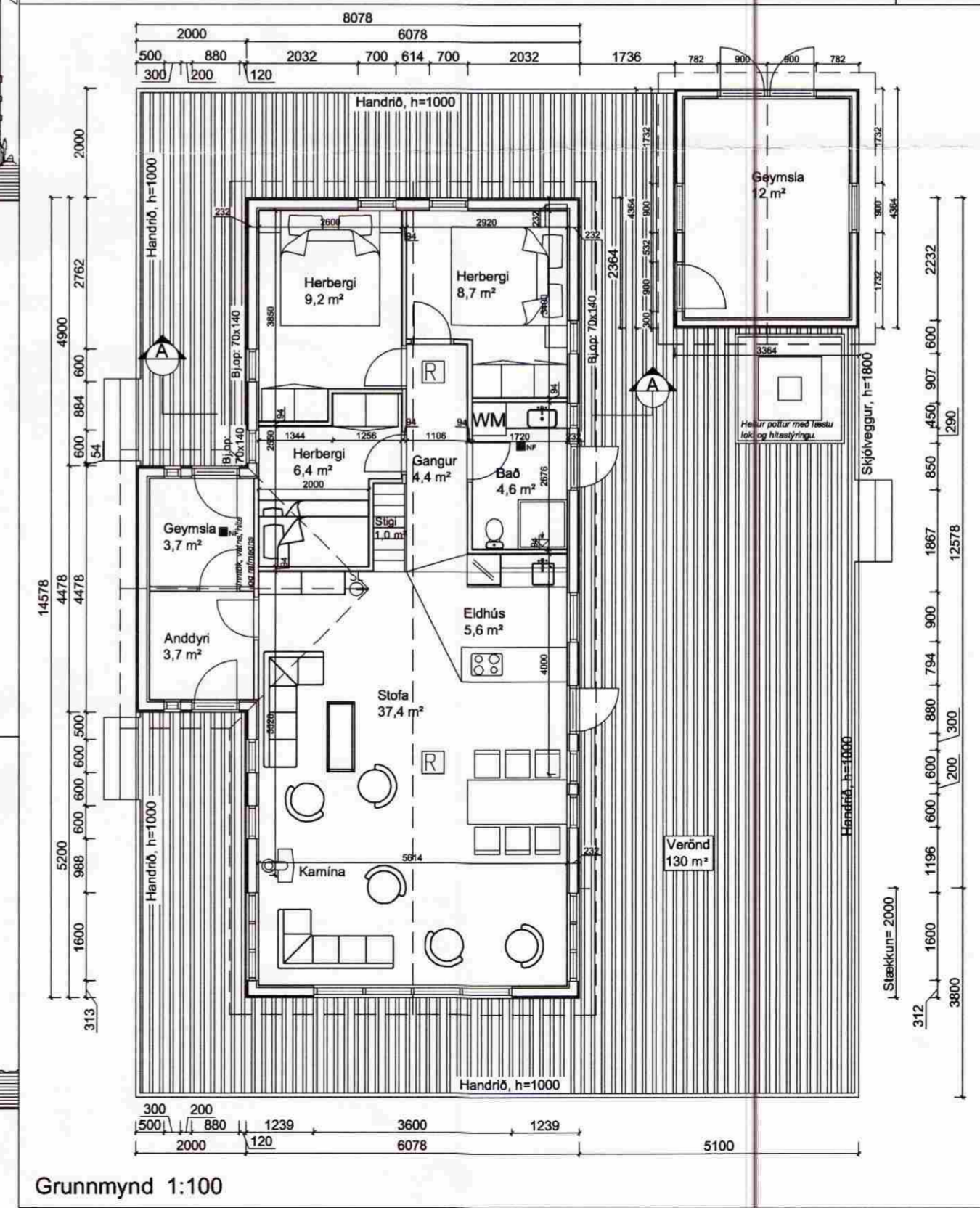
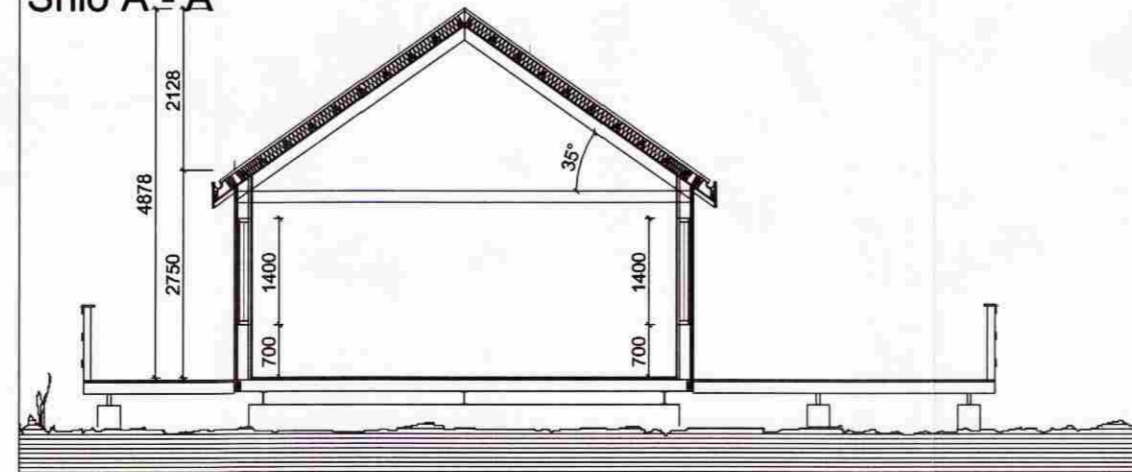

Breytingar:	
HÚSEY Teikni- og verkfræðihjónusta. SELFOSSI	
Vinnustofa:	Stóru-Sandvík 4, 801 Selfoss. Sími 482-1738 / 898-9199 Netfang: sams@simmet.is
Áb.m. og réttahafi ©:	Samúel Smári Hreggviðsson, byggingataknifræðingur, M.T.F.Í. Kt.: 200752-4659
Viðfangsefni:	KIBJABERG lóð 99, VIÐBYGGING, Grímsnes- og Grafningshreppi
Verkhliu:	Grunnmynd, útlit, snið, afstaða og skýringar
Mælikvarði:	Teiknað/Reiknað: 1:100 og 1:2000 ssh
Dagsetning:	Stóru-Sandvík 4, í september 2005
Samþykkt:	<i>Sami Þorsteinsson</i>
Verknúmer:	09 - 635
Teikn.nr.:	1 - 01