

JÁRN Í UNDIRSTÖÐUR, LÁRÉTT SNIÐ Í ÚTHORN 1:20

EF EKKI ER ANNARS GETIÐ KOMA 2 K 12 Í KRINGUM ÖP Í VEGGJUM OG PLÖTUM ER NÁI 70 CM ÖT FYRIR ÖPIN, EÐA HEIL UM FLEIRI ÖP.

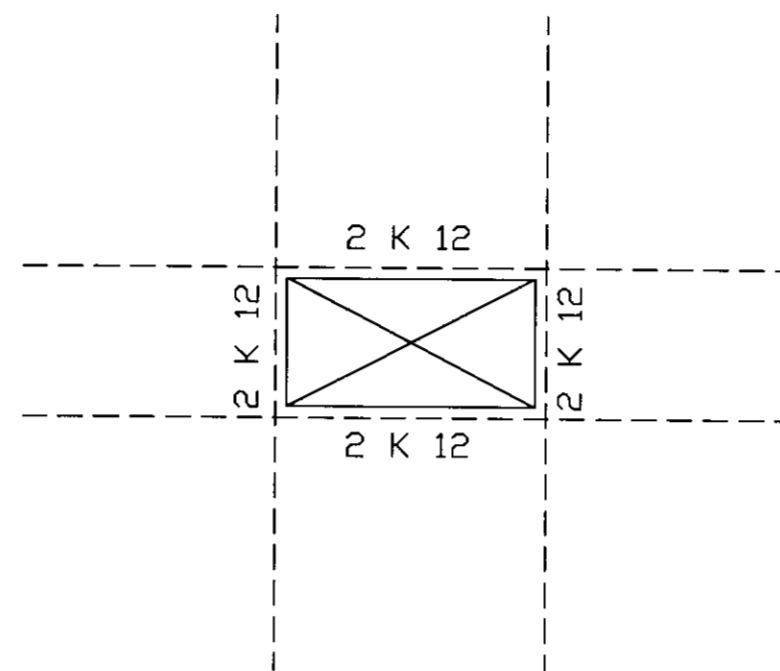

SKÝRINGAR FYRIR JÁRNBENDINGU UM ÖP.

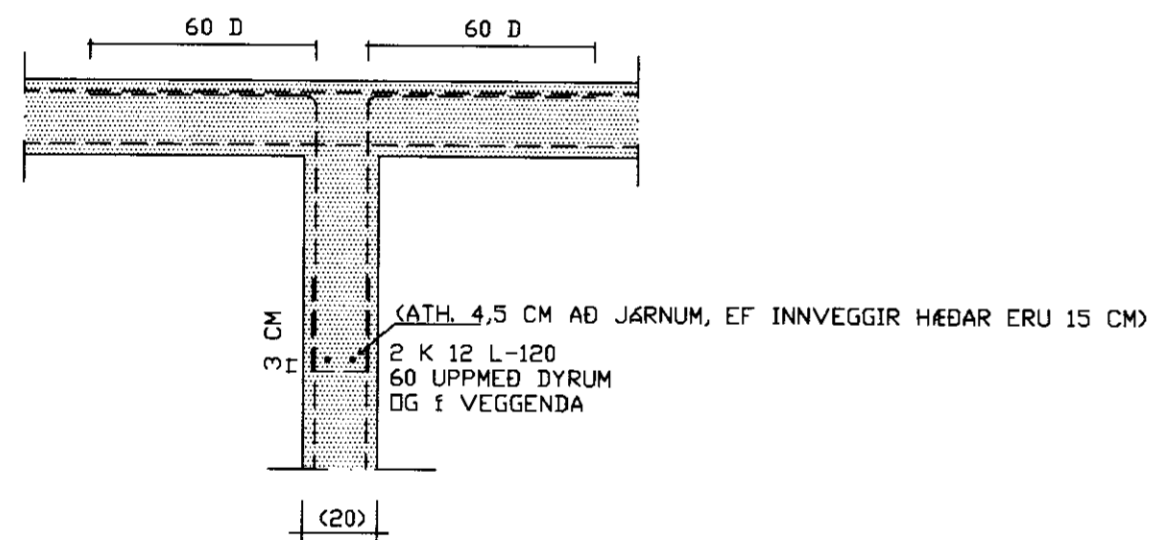

JÁRN Í UNDIRSTÖÐUR, LÁRÉTT SNIÐ Í ÚTVEGG VIÐ INNVEGG 1:20

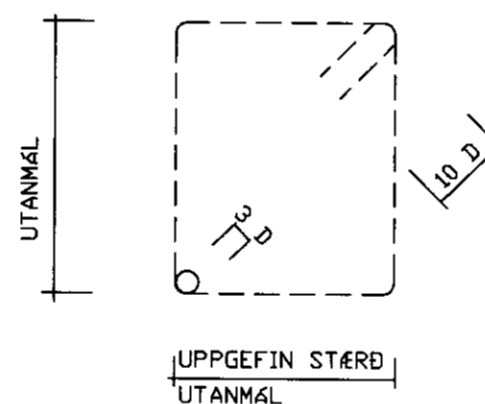

SKÝRINGAR FYRIR LYKKJUR

TRÉVERK — BURÐARBITAR

- SPERRUR, STÖDIR OG ANNAD BURÐARTIMBUR HÖSÞURRT EFNI DK 18 (SAMKVÆMT ÍSLENSKUM STAÐLI 413).
- LÍMTRÉ SKAL VERA L-40.
- STÁLBITA OG FESTINGAR SKAL RYÐHREINSA OG MÁLA MEÐ RYÐVARNARMÁLNINGU
- ALLIR FESTIHLUTAR ÖR JÁRNI SKULU VERA HEITGALVANHÖÐAÐIR, NEMA ANNAD SÉ SÝNT Á TEIKNINGU
- ÞAR SEM TRÉ LEGGST AÐ STEYPU ER ÆSKILEGT AÐ KOMI ASFALTPAPPI OG ALLTAF UNDIR FÖTREIMAR, EINNIG ÞAR SEM TRÉ STEYPIST INN. AUK ÞESS SKAL FÖAVERJA SPERRUENDA OG ÞÁ HLUTA TRÉS SEM STEYPIST INN EÐA LEGGST AÐ STEYPU, TVÉR UMFERÐIR (C-TOX EÐA ANNAD SAMBÆRILEGT EFNI).
- N MERKIR VENJULEGA NAGLA (GALV.)
- K MERKIR VENJULEGA KAMBNAGLA (BMF EÐA SAMBÆRILEGA).
- NAGLASTÆRÐIR d / L MERKJA NAGLA MEÐ ÞVERMÁLI / LENGÐ.
- UNDIR ALLAR BOLTARÆR OG BOLTAHAUSA SEM HERÐAST AÐ TRÉ KOMI SKÍFUR MEÐ KANTLENGÐ 3 x d OG ÞYKKT 0.3 d ÞAR SEM d MERKIR ÞVERMÁL BOLTA. ALLIR BOLTAR FULLHERÐIST EFTIR AÐ TRÉ HEFUR NÁÐ AÐ FULLÞÖRNA.
- ÞAKFESTINGAR, NEGLING Á BÄRUJÁRNI OG BÖRÐAKLÆÐNINGU SKAL VERA SKV. LEIÐBEININGARBLAÐI BYGGINGAFULLTRÖANS Í REYKJAVÍK FRÁ 01.06.1981.

JÁRNALÖGN OG STEINSTEYPA

- STÁL KS 40 MERKT -K  
KS 40 S MERKT -S  
ST 37 MERKT -&
- JÁRNALÖGN SJÁ EINNIG ÍST -1013 OG ÍST -1016
- Í PLÖTUM OG VEGGJUM SKAL EKKI SKEYTA MEIRA EN FJÖRÐA HVERT JÁRN, NEMA ANNAD SÉ SÝNT Á TEIKNINGUM.
- SKEYTILENGÐ VIÐ VÍXLLAGNINGU SKAL VERA 40 D, ÞAR SEM D TÁKNAR ÞVERMÁL JÁRNA.
- STEYPUHULA Í ÖTISTEYPU MINNST 2,5 CM, Í INNISTEYPU MINNST 1,5 CM
- STEYPTIR ÖTVEGGIR OG ÖNNUR STEYPA SKAL VERA S-250 (NEMA ANNAD SÉ TEKID FRAM). NOTA SKAL MINNST 300 KG SEMENT Í HVERN M<sup>3</sup> STEYPU. VATNS- SEMENTSTALA SKAL VERA MINNI EN 0,55, SJÁ EINNIG ÍST 1018 (Í INNVEGGI OG PLÖTUR MÁ NOTA S-250).
- SIGMÁL: 60-100
- LOFTBLENDI: Í ALLA STEYPU ÞANNIG AÐ LOFTINNHALD VERÐI MINNST 5%
- STEYPUVINNA: SJÁ ÍST -1017
- KÖRNSTÆRÐ MALAR: 19 MM Í JÁRNBENTUM VEGGJUM  
32 MM Í JÁRNBENTUM PLÖTUM

JARÐVINNA

GRAFA SKAL NIÐUR Á FASTANN BÖTN. UNDIRSTÖÐUR GANGA MINNST 120 CM NIÐUR FYRIR JARÐLÍNU, NEMA ÞEGAR UM KLÖPP ER AÐ RÆÐA. FÝLLING UNDIR UNDIRSTÖÐUR SKULU GANGA JAFNT OG HÆÐ ÞEIRRA ÖT FYRIR UNDIRSTÖÐUR. ÞJAPPA SKAL MEÐ "VIBRASÍONS" VALTARA Í MEST 30 CM ÞYKKUM LÖGUM. UNDIRSTÖÐUR STANÐI Á KLÖPP ALAG MINNA EN 80/TÓN/M<sup>2</sup>

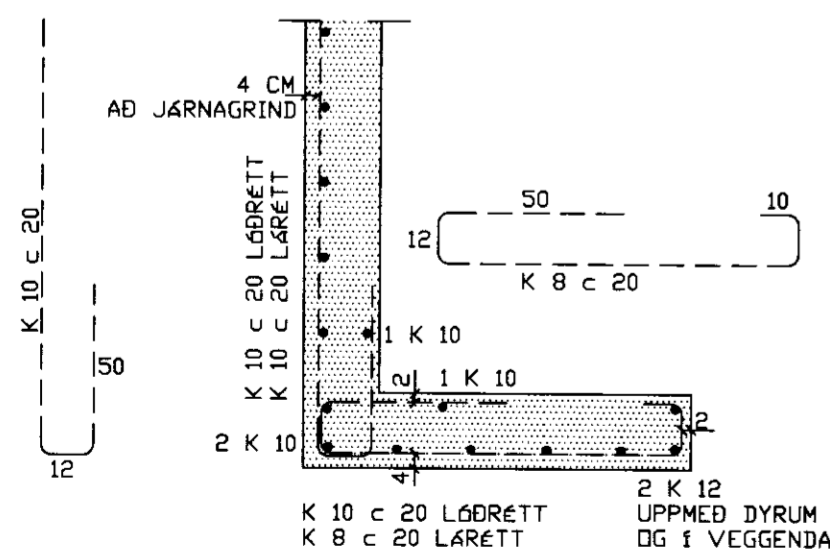

JÁRN Í ÚTVEGGI HÆÐA, LÁRÉTT SNIÐ Í ÚTHORN 1:20

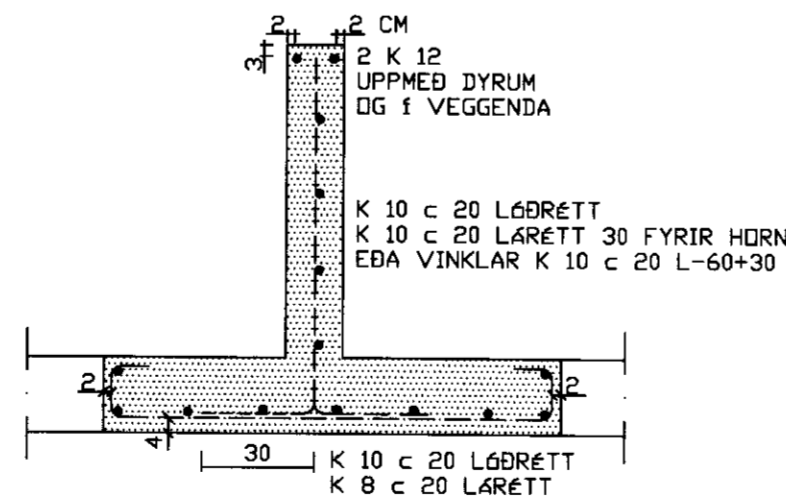

JÁRN Í INNVEGGI HÆÐA, LÁRÉTT SNIÐ Í ÖT- OG INNVEGG MILLI GLUGGA 1:20

STEINGRÍMUR TH ÞORLEIFSSON, MTFI KT:270432-409  
EINAR MÁR STEINGRÍMSSON, TF - B.Sc.  
TEIKNISTOFA - ÁRMÚLA 5, 108 REYKJAVÍK  
Sími: 553-2244 FAX: 568-9191 NETF: einarmar@nh.is

|         |                               |
|---------|-------------------------------|
| Verk:   | BÍLSKÚR, KERENGI 1 ÁRNESSÝSLU |
| Máli:   | SKÝRINGARBLAÐ                 |
| Dags:   | APRÍL. 2011                   |
| Blað:   | 4                             |
| Breytt: |                               |