

Suður 1:50

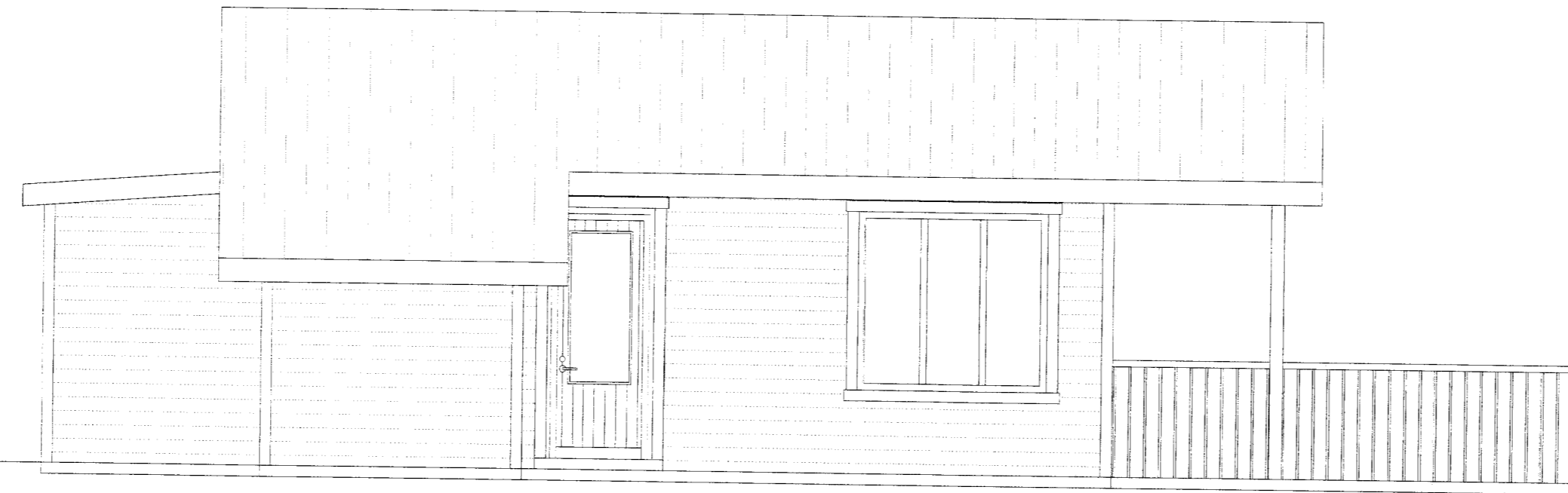

Vestur 1:50

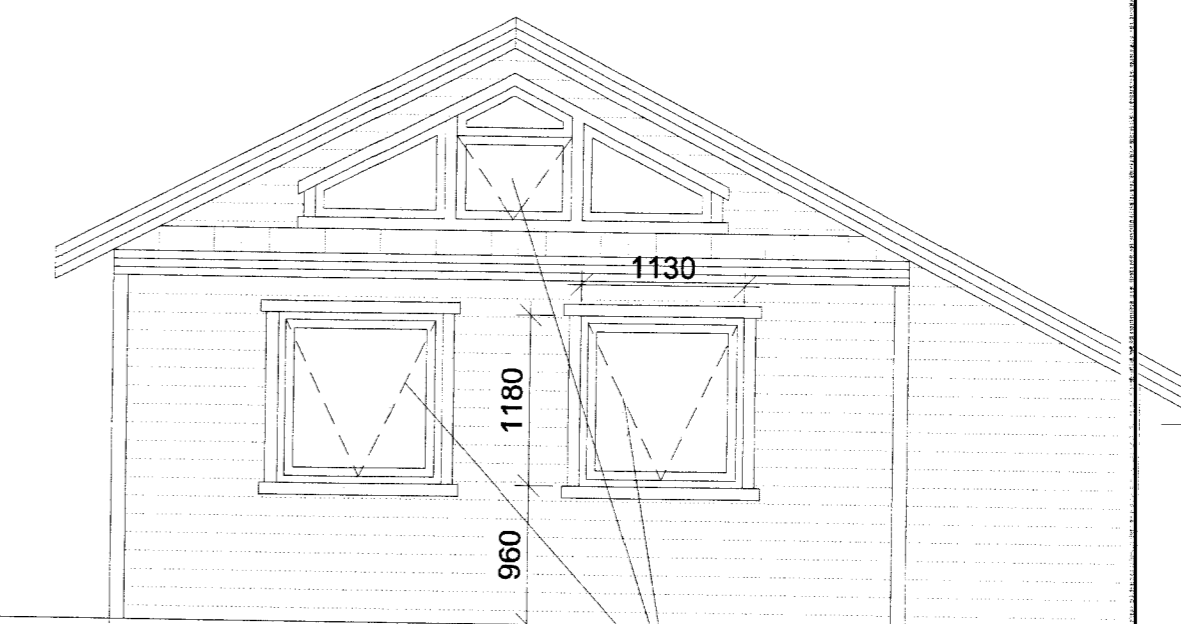

Norður 1:50

Björgunarop

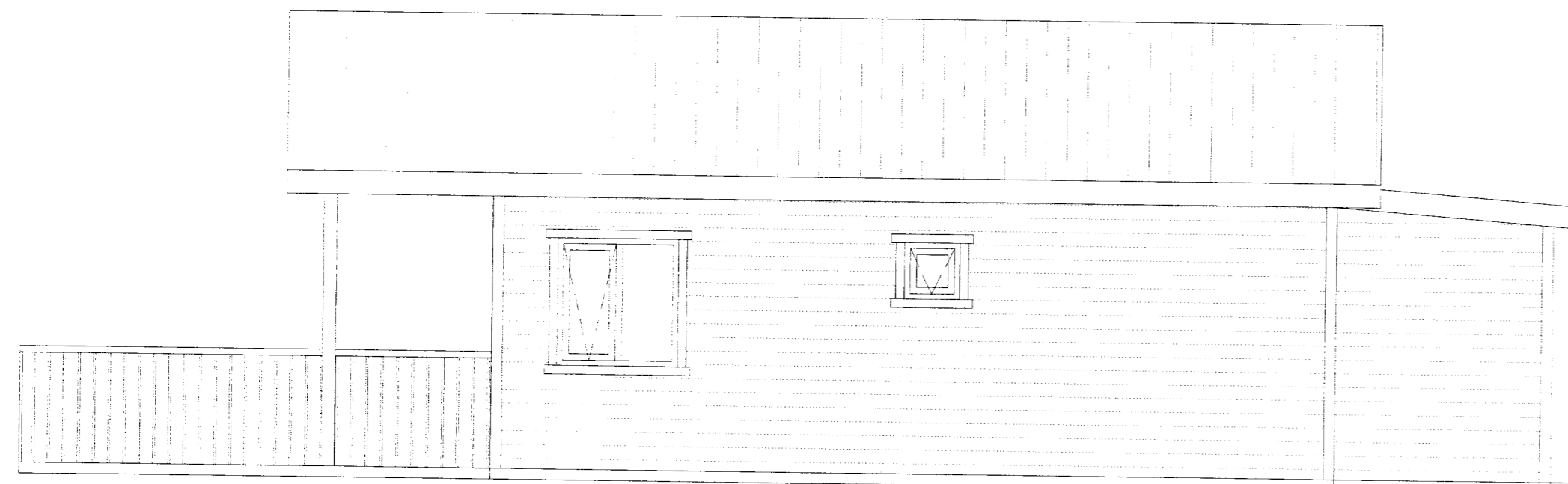

Austur 1:50

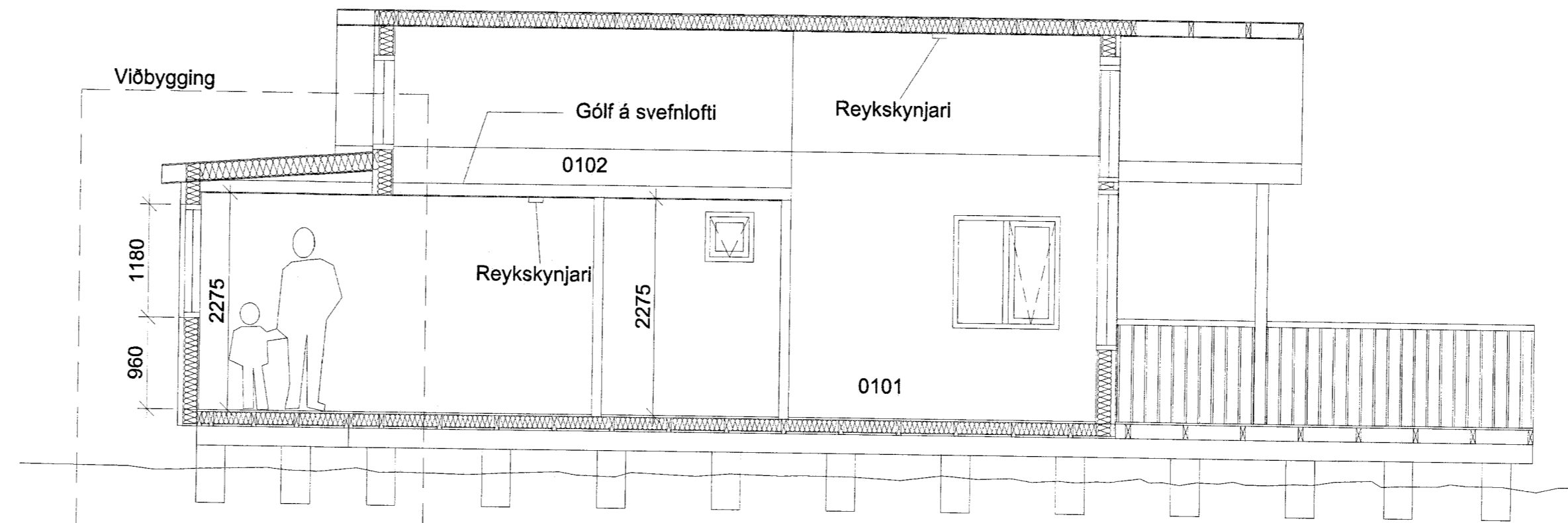

Sneiðing A-A 1:50

Sumarhús Kjarrengrí 2, Miðengislandi, Grímsnesi  
Landnúmer: 194 421  
Breyting - September, 2013

Sótt er um að stækka núverandi hús samkvæmt meðfylgjandi teikningum. Stærð fyrir breytingu 45,9m², stækkun 11m², stærð eftir breytingu 56,9m².

Allur frágangur er sambærilegur við núverandi hús. Viðbygging á svefnloftu er byggd upp með timburgrind, klætt íggjandi klæðningu og einangrað með steinull, þakpappi er á þaki.

Viðbygging til vesturs er byggð á undirstöðum samskonar þeim er nú þegar er undir núverandi húsi.

Þak er einangrað með 200mm þakull.

Útloftað samkvæmt ákvæðum Byggingarreglugerðar.

Rakaspreira amk. 500pam og þakpappi max. 20 pam.

Gluggar eru núverandi gluggar sem verða færðir í útveggað samkvæmt teikningu.

Brunamát:

bústaðinn verður sett slökkvitæki og reykskjnjari.

svefnherbergjum verður björgunarop.

Við breytingu bætist flóttaleið frá svefnlofti til muna.

Byggingarlýsing á við byggingu.

Índirástöður eru steypar á staðnum.

Sköbitar eru 50 x 150mm sem koma ofan á 2 x 50 x 200mm írregga. Ofan á gúlfhlötu er klætt með 22mm rakapólunum (þónapólunum) og þar ofan á kemur gúlfhlötu að vali húsgelgenda. Ínfrí gúlfhlötu kemur 12mm tjúrtex og þar undir músanet.

Undirgrind útvægja er 50 x 125mm timbur. Klætt er utan á grind með 12mm krossvlöð og þar yfir með láréttri paníllæðningu. Innan útvægja er klætt með borðlæðningu, þakpappa og báruklæðningu að vali húsgelgenda.

Þak er byggt þannig upp að spennur eru 50 x 200mm. Innsta læðning lofts er paníllæðning, þar ofan við kemur rakavarnarlag, sem strengt er neðan á afretingargrind. Ofan á þessu er heilklaðning með borðlæðningu, þakpappa og báruklæðningu að vali húsgelgenda.

Einangrun gólfs er 125mm steinullar einangrun, einangrun útvægja er 125mm steinullar einangrun og einangrun þaks er 200mm steinullar einangrun.

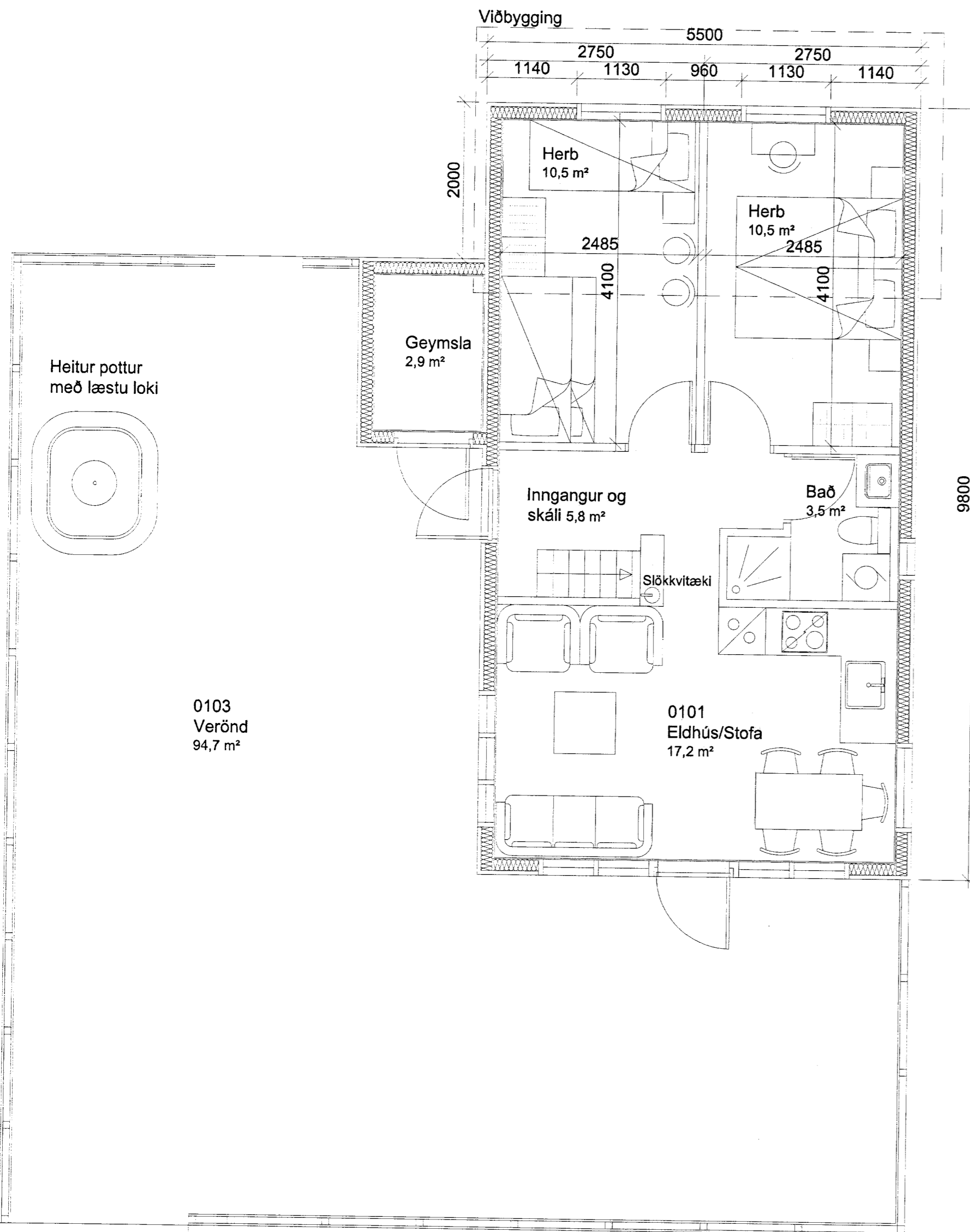

Grunnmynd 1:50

Skráningartafli: Sumarhús - Kjarrengrí 2, Miðengislandi, Grímsnesi		Skrásetjari: Ragnar Auðunn Birgisson															
Landnúmer: 194 421		Kennitala: 230160-4499															
Matshlutanúmer: 01		Útgáfa: 4.01b															
Dagsetning: 25.5.2013		Dagsetning: 25.5.2013															
Uppskipting og lýsing																	
D0	D1	D2	D3	D4	D5	D6	D7	D8	D9	D10a	D10b	D11	D12	D16	D17		
Lokun	Rým	Netkun	Héluð-flokkun	Eignar-hald	Botnflokkur	Miljöflotur	Stig	Op	Brúttóflotur	Brúttóflotur sh < 1.8	Salarhæð min	Salarhæð max	Brúttó rúmmál m³	Nettóflotur m²	Birt flatarmál m²	Rekjalta skiptarúmmál m³	
Matshluti					57,7	20,4	0,0	0,0	78,1	20,4			188,2	68,8	57,7	214,620	
Botn													11,5				
A	0101	1. hæð Sumarhús	N	0101	57,7	20,4	0,0	0,0	78,1	20,4	2,60	4,19	186,7	68,8	57,7	2,80	141,120
A	0102	Svefnloft	N	0101	57,7	20,4			57,7				161,3	50,4	57,7	0,00	0,000
C	0103	Verönd	S	0101	73,5	20,4			20,4	20,4	0,37	1,80	25,4	18,4	0,0	1,00	73,500
Athugasemdir																	
Sameignir sumra																	
Eignarhald																	
Eignar-hald	Netkun	Birt flatarmál	Skiptarúmmál	Séreign og sameign													
0101	Sumarhús	57,7	214,620	214,620													
	Alls	57,7	214,620	214,620													

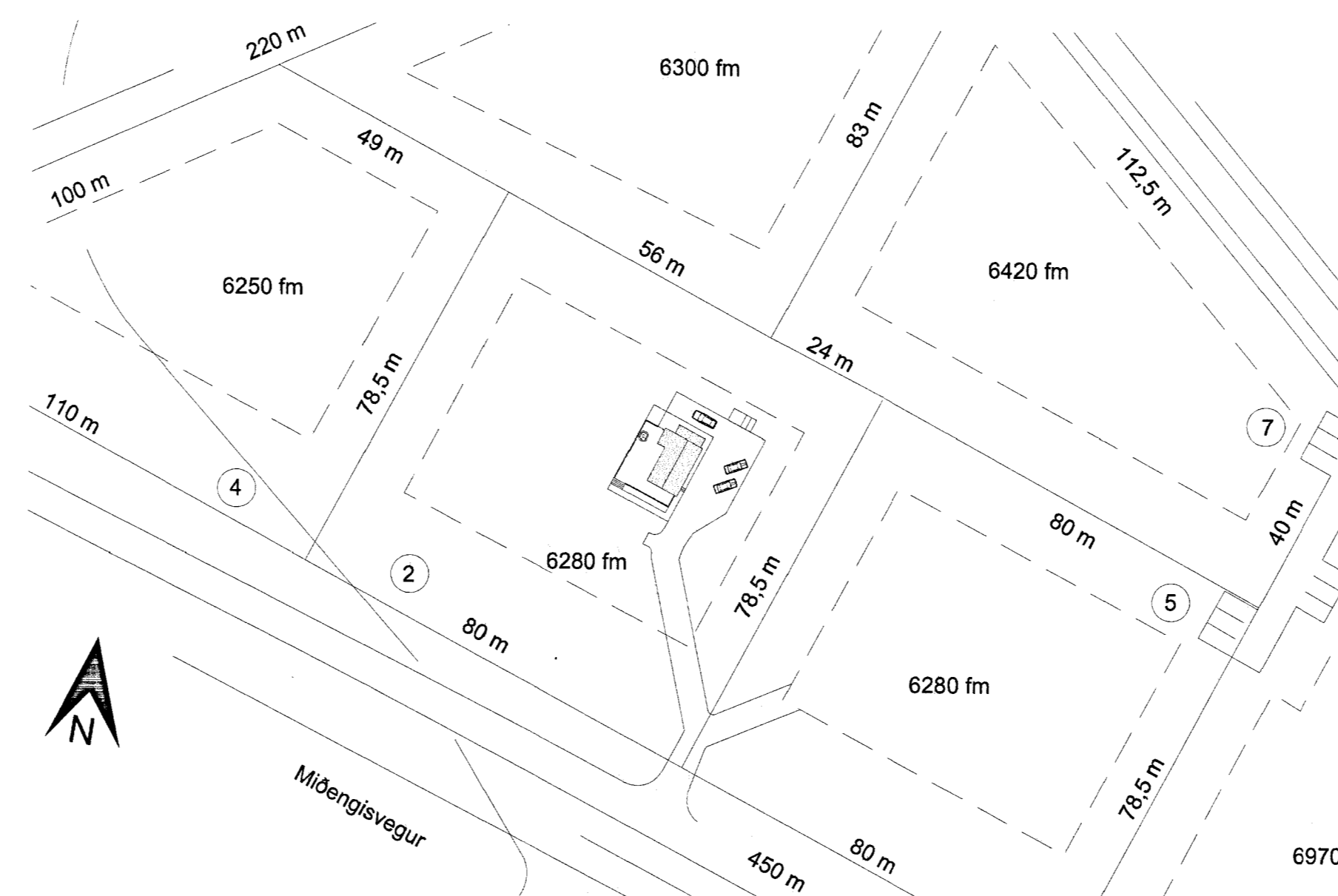

Afstöðumynd 1:1000

Útg. Dags. Skýring Bréf

SUMARHÚS  
Kjarrengrí 2, Miðengislandi, Grímsnesi  
Stækkan

Teknað af: KÁA  
Yfirlitað af: RAG  
Dagsetning: 24.09.2013  
Mælikvarði: 1:50, 1:1000  
Haldur Guðmundsson 140548-2439  
Freyr Frostason 170470-4889  
Ólafur Þ. Fjárbjörnsson 2302259-3229  
Ragnar Auðunn Birgisson 230160-4499  
Sigríður Guðmundsdóttir 011063-4039

ARKITEKTAR  
Favaten 9 106, Reykjavík tlf: 440703 - 2590  
sími: 545 1600 h@rkg.is www.rkg.is  
50-001 01 0.1  
Verknúmer Númer Útgáfa