

GRUNNMÝND.

1 : 50

Stærðir.: 85,9 m<sup>2</sup>

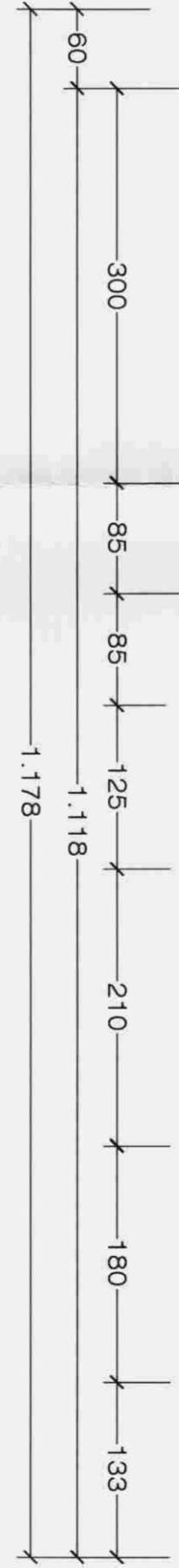
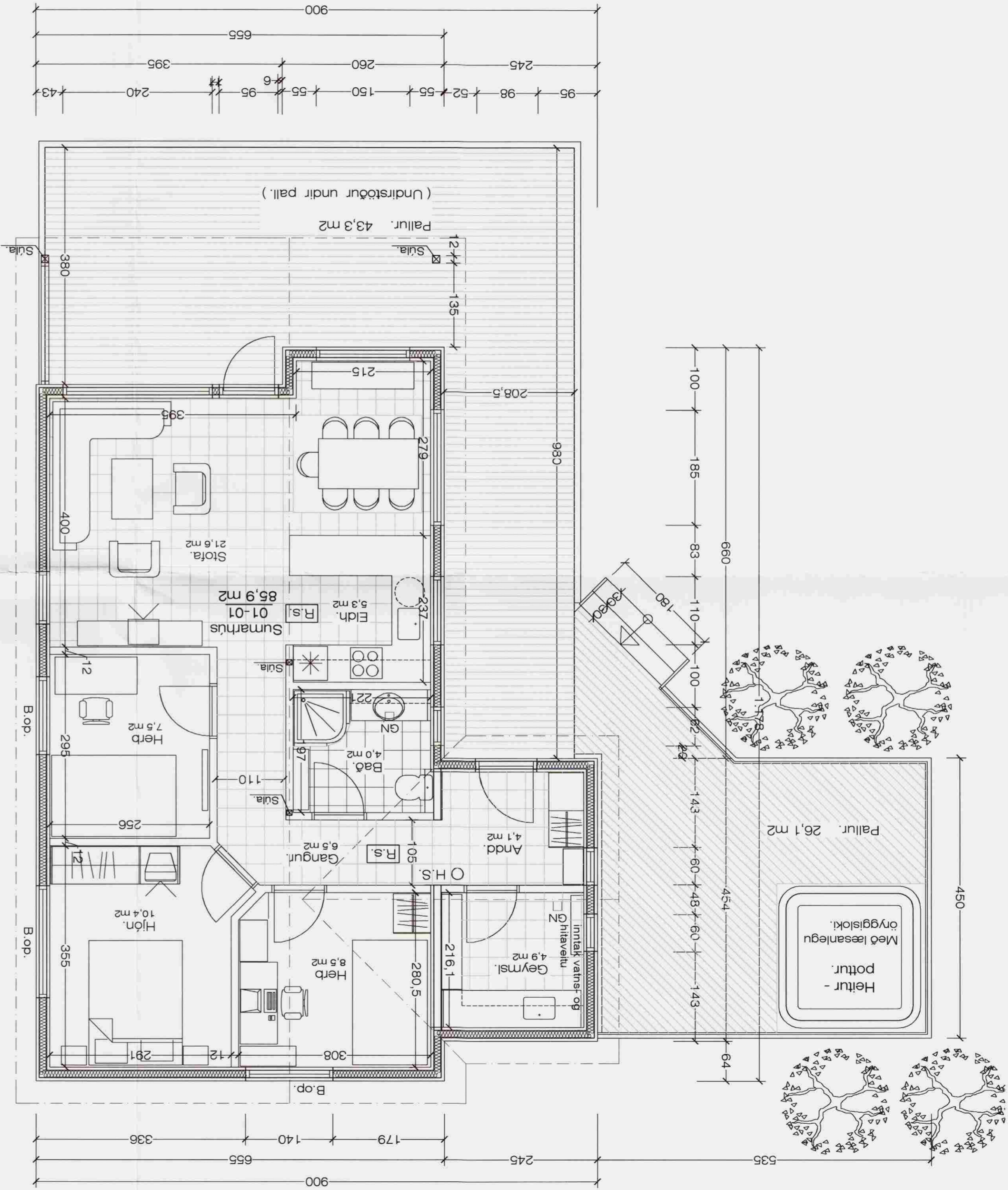

- R.s. Reykskjarnan.
- H.S. Handsókkvæðki.
- B.op. Björgunnarop.

**BRINGARLÝSING:**  
 Húsið er byggt upp sem hefðbundið timburhús, með létbygðu hefðbundnu þaki.

**GÖLF:**  
 Gólf er steynsteypt gólfplata ofaná þjappaða fyllingu, slá nánar teikningu verkfræðings.

**UNDIR PLOUNA** skal einangra með 75 mm. frauþplasti.

**ÚTVEGGIR:**  
 Útveggir hússins eru bygðir upp sem hefðbundið timburhús, einangrað með 125 mm. steinull og klæddar að utanverðu með, lárétrri timburklæðningu.

**ÞAK:**  
 Þakið er byggt upp með bitasperrum, klætt á hefðbundinn hátt og með litúu bárustáli, litur rautt.

**ÞAK** verður einangrað með 200 mm steinull.

**KLÆÐNING:**  
 Allar klæðningar í húsinu skulu að minnsta kosti vera í flokki II.

**GLUGGAR:**  
 Glugga skal smíða úr gagnarinnri furu.

Gler skal vera tvöfalt k-gler.

**EINANGRUNARGLIÐI:**  
 Gólf að útlotti 0,2 W/m<sup>2</sup>K  
 Útveggir, einangrað í grind 0,3 W/m<sup>2</sup>K  
 Gluggar 2,0 W/m<sup>2</sup>K  
 Hurðir 3,0 W/m<sup>2</sup>K  
 Þak 0,2 W/m<sup>2</sup>K

Húsið skal að öllu leyti byggt í samræmi við gildandi reglugerðir. Loftræsa skal öll gluggalaus rými. Reykskjurnurum og öðrum eldvarnarbúnaði í húsið skal komið fyrir í samræmi við reglugerðir.

Kjarrengrí 3, í landi Miðengis. Grunnmynd.

VERK. NR. 02  
 DAGS. 19.-3.-2008 MÁL. 1:50  
 BREYTT.  
 JÓN GÚMUNDSSON ARKITEKT  
 REYKJAVÍK  
 VÍNNUSTOFA SUÐURLANDSBRAUT 16  
 SÍMI 552 5055

Samþykkt  
 29 APR. 2008  
 Byggingarfulltrúi uppveita Amessyslu

