

Samb. 18.05.2004

Hönnun

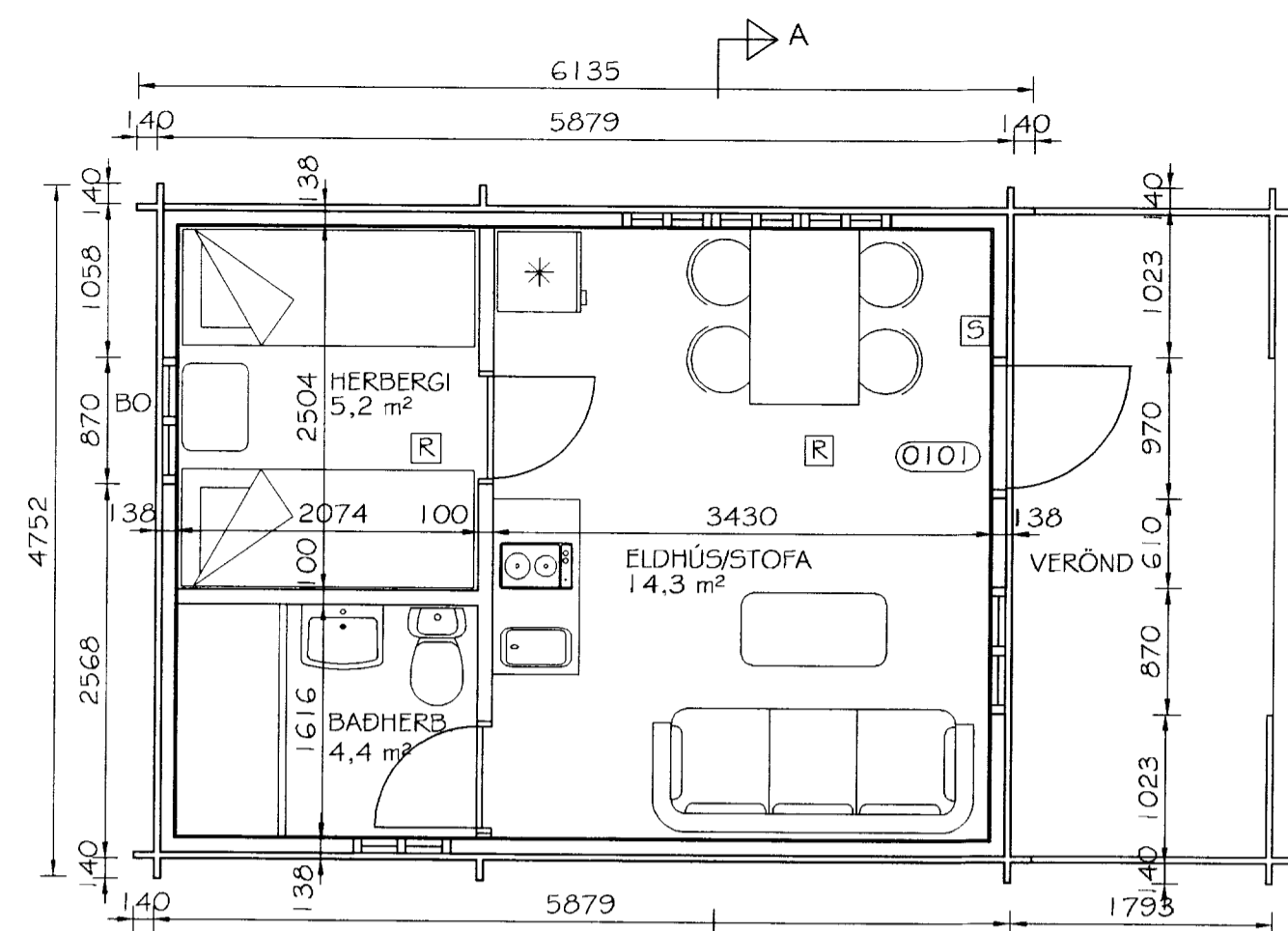

GRUNNMYND
MKV. 1:50

- [R] REYKSKYNJARI
- [S] SLÖKKVITÆKI

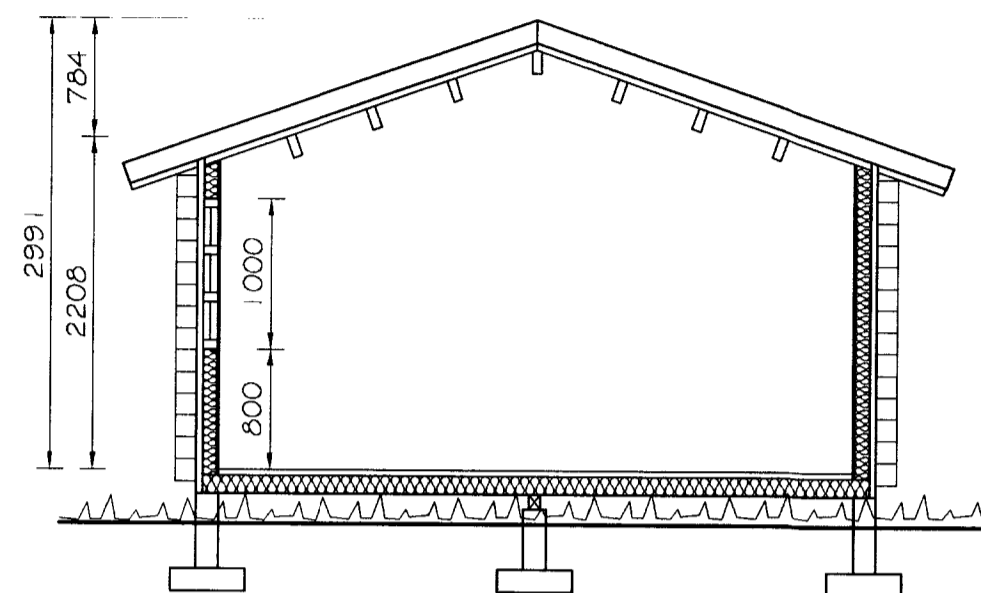

SNID
MKV. 1:50

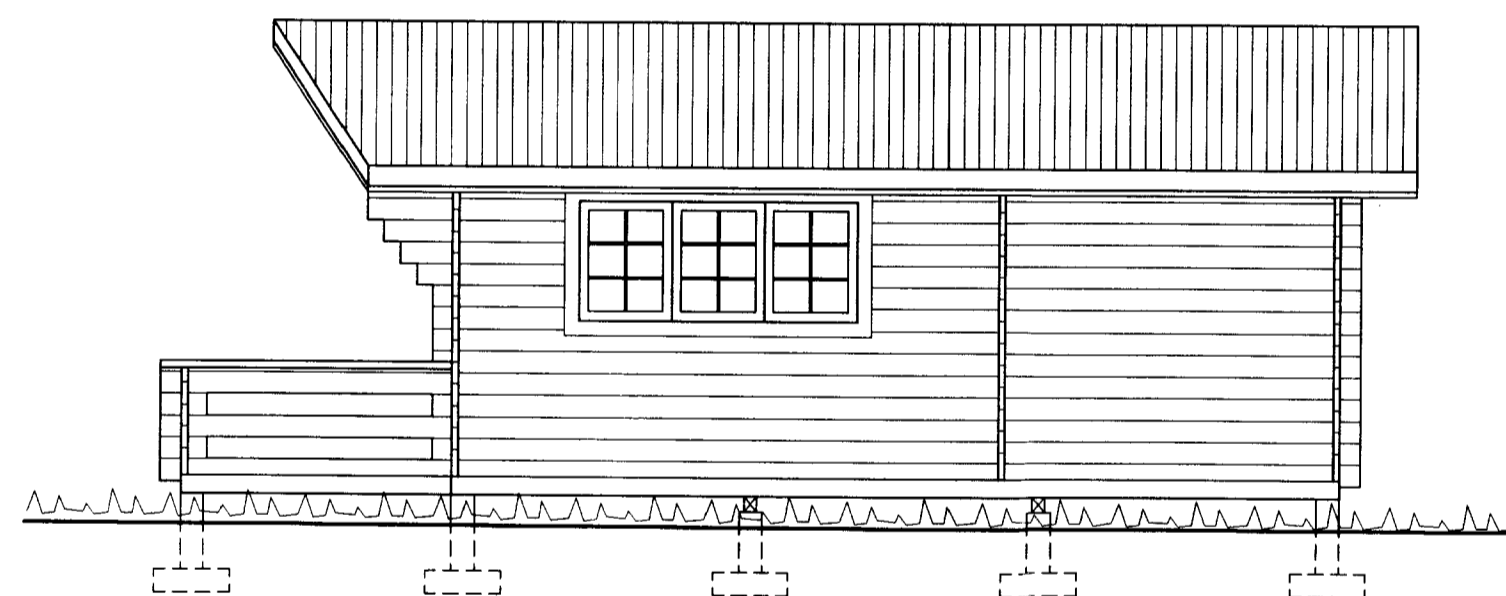

AUSTLÆG HLIÐ

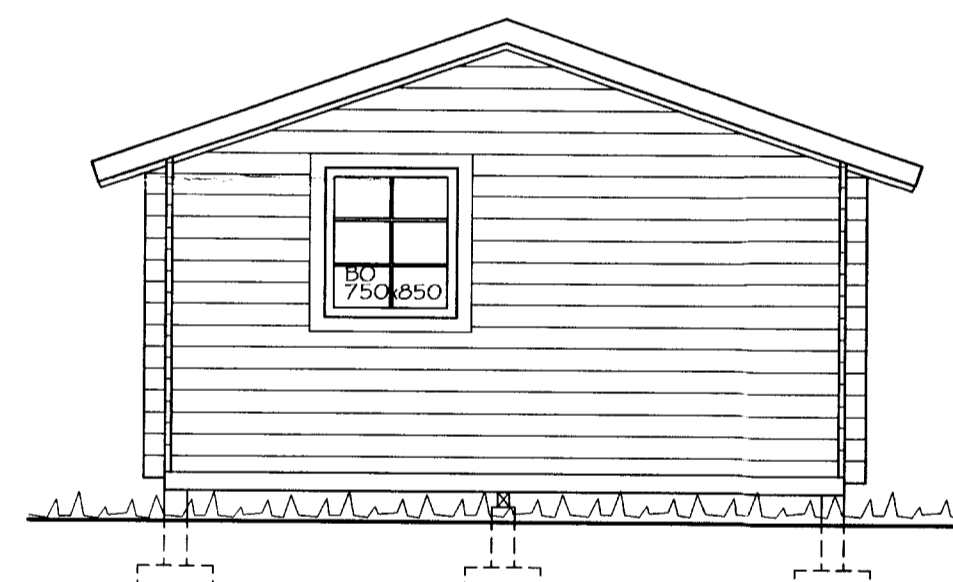

NORÐLÆG HLIÐ

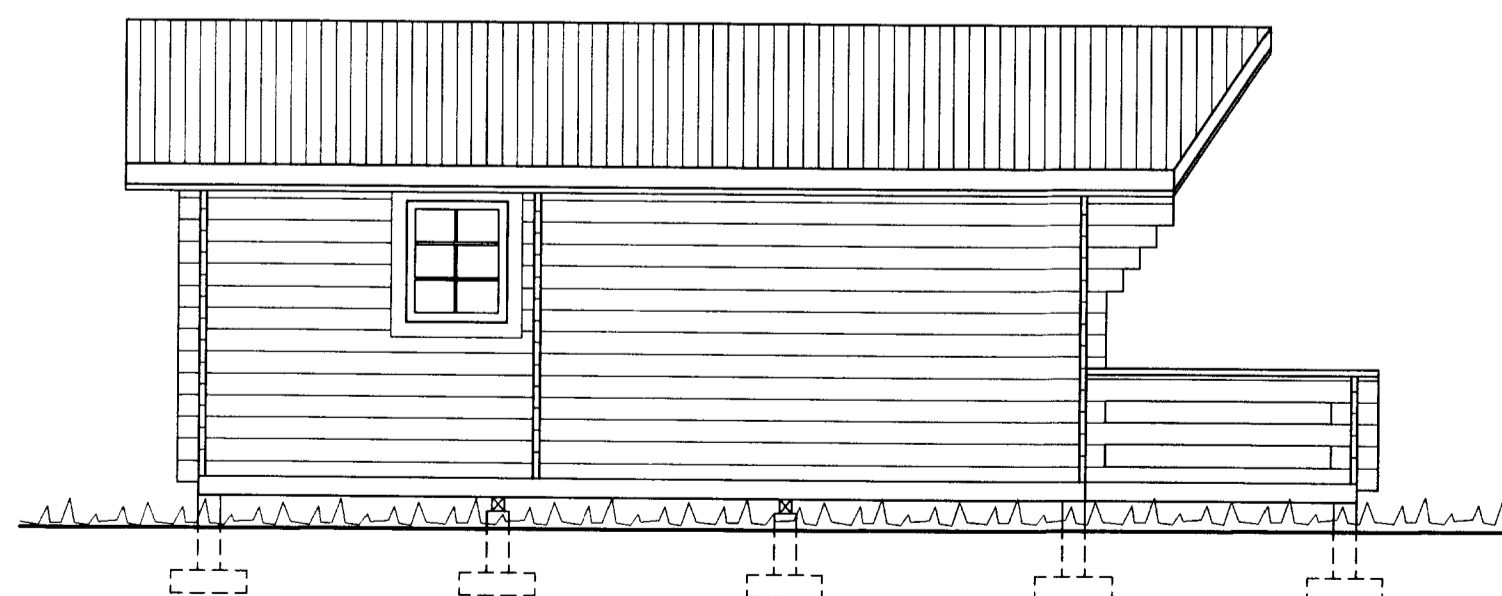

VESTLÆG HLIÐ

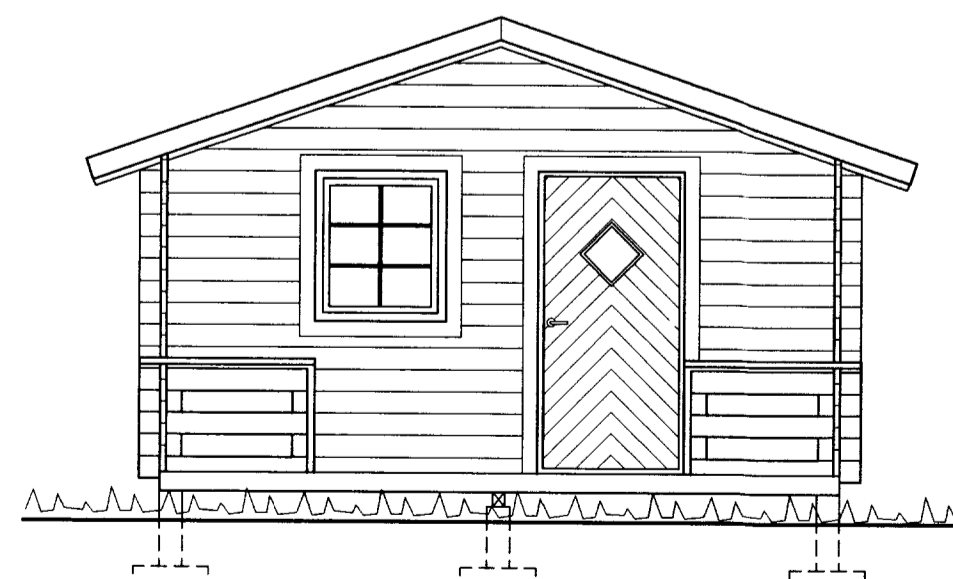

SUDLÆG HLIÐ

BYGGINGARLÝSING:

Húsið er "bjálkahús" frá Severt A.B í Svíþjóð, gerð "Fjällstuga".
Undirstöður eru steyptir þversökklar undir dregurum.
Bjálkar eru 43x145 mm.
Dregarar eru 2x50x200 mm.
Burðangrind í veggjum innan á bjálkum er 70x45 mm.
Gólfbitar 45x120 mm og þaksperrur 60x145 mm.
Á þki er bányjárn.
Einangrun gólfs og þaks er 120 mm glerullareinangrun.
Einangrun útvegga er 70 mm steinullareinangrun.
Neysluvatn og rafmagn er úr veitum svæðisins.
Frárennslí tengist 2000 l rotþró inna lóðar.
Frágangur á rotþró í samræmi við kröfur heilbrigðiseftirlits.
Hús staðsetjst nánar í samráði byggingarfulltrúa og húseiganda.

Stærðir: 25,1 m² 65,3 m³.

Br. nr.	Dags.	Af.	Breyting
(A)			
(B)			
(C)			
(D)			

TEIKNISTOFAN
TORGÍÐ
RÁÐGJÖF - HÖNNUN - EFTIRLIT

ARMÚLI 36, 108 REYKJAVÍK, SÍMI 568-8866, FAX 568-8878
Þorsteinn Friðþjófsón, Magnús Þ. Guðmundsson,
byggingatæknifræðingur innanhússarkitekt.
Kt. 211055-5299 Kt. 240654-5559

FRÍSTUNDAHÚS
LÓÐ NR. 14 VIÐ HRAUNHLIÐ
KERHRAUNI, GRÍMSNESI

Teikningarheiti: GRUNNMYND, SNID, ÚTLIT

Dags. 21.04.2004. Kvarði 1:50

Hannað ÞF Teiknað ÞF Samþ. *[Signature]*

Verknr. 04-212 Teikn.nr. 102 Breyt.nr.