

SKÝRINGAR:

Undirstöður eru forsteyptir steinar með timburbjálkum undir timburgöfveiningum. Útveggir og þak úr timbri. Þak er klætt þakskífum. Veggir eru kladdir að utan með lóðréttri viðbarklaðningu.

Einangrun:
Útveggir: 100mm steinull.
Þak: 200mm steinull.
Gólf: 150mm ull/plast einangrun.

Frárenslu verður leitt í rotbrö. Nökvæm hæðar og staðsetning hússins verður gerð í samræði við byggingarfulltrúa.

Gólfkötur: (Fullgerð gólf)
BO Björgunarpop 1,0m x 0,5m (1,0 x 0,5)

[R] = Reykskjarni

[SL] = Slökkvitæki í húsið komi slökkvitæki (6kg).

○ = Gegnumgangandi burðarstöð frá undirstöðu í þakdregara.

Helstu stærðir: (Sjá skráningartöflu)

Breytingar gerðar á upphaflegum teikningum Saltöshytta, Noregi.

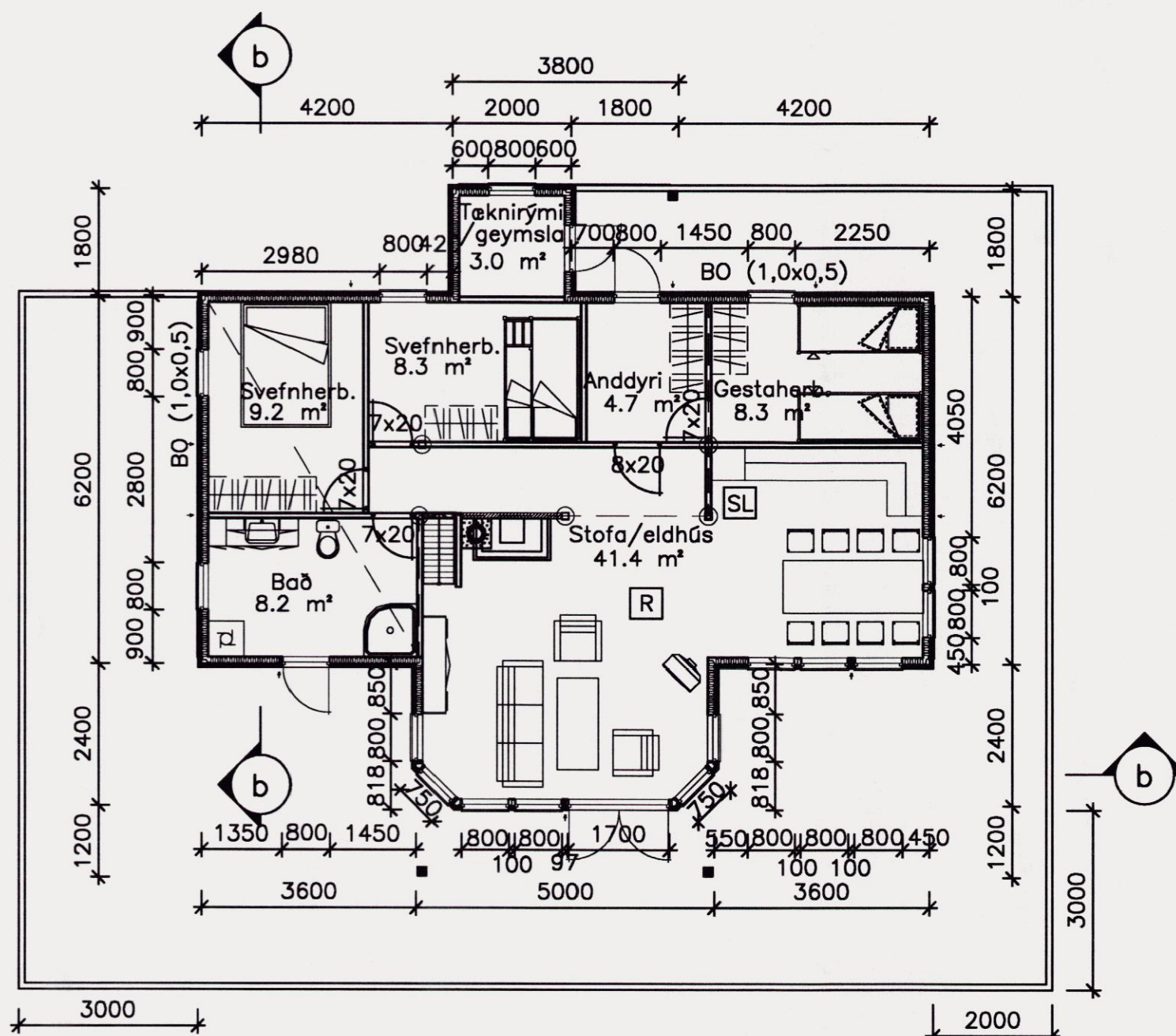

GR GRUNNMYND
1:100

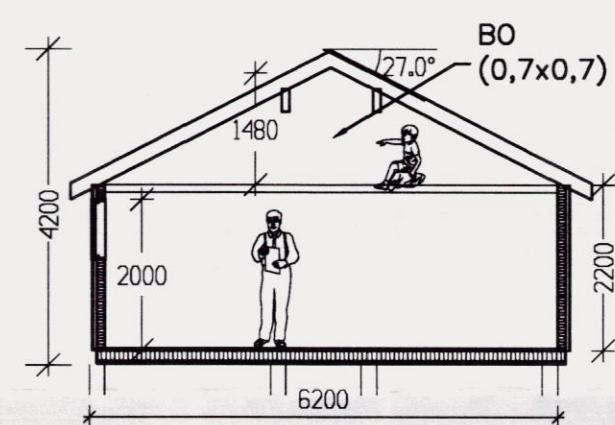

a SNID
1:100

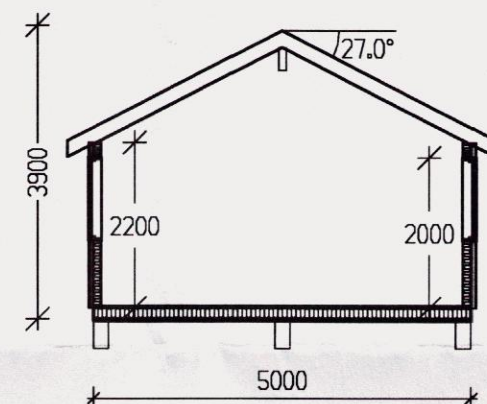

b SNID
1:100

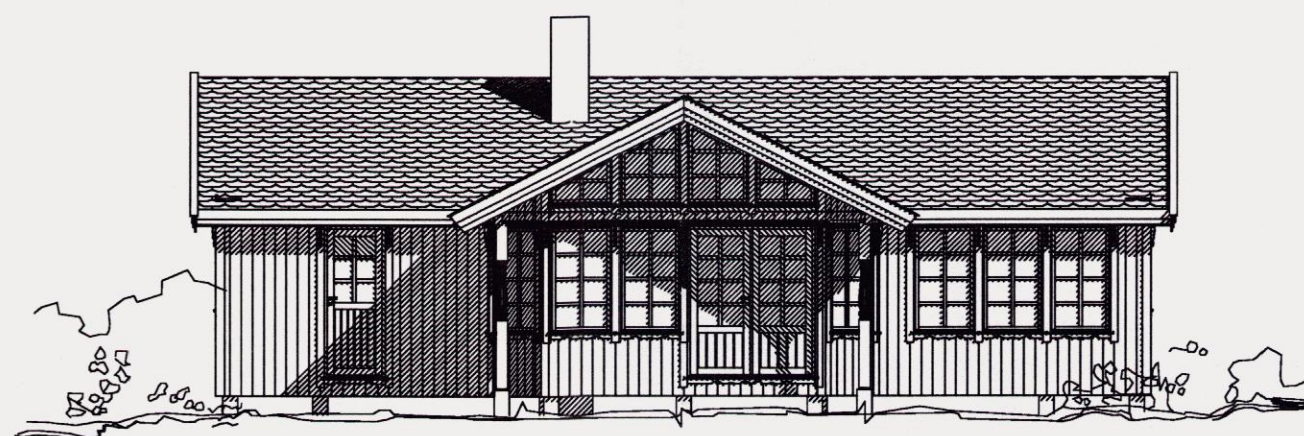

ÚTLIT VESTUR
1:100

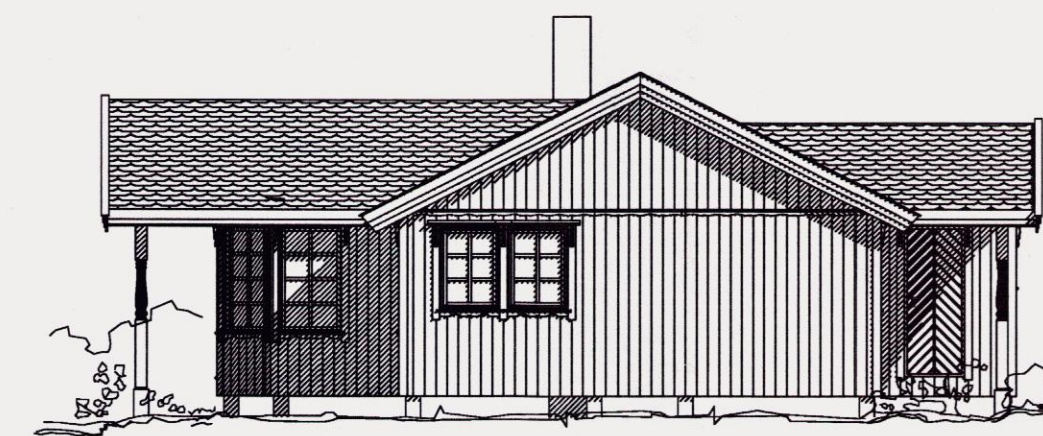

ÚTLIT SUDUR
1:100



ÚTLIT AUSTUR
1:100

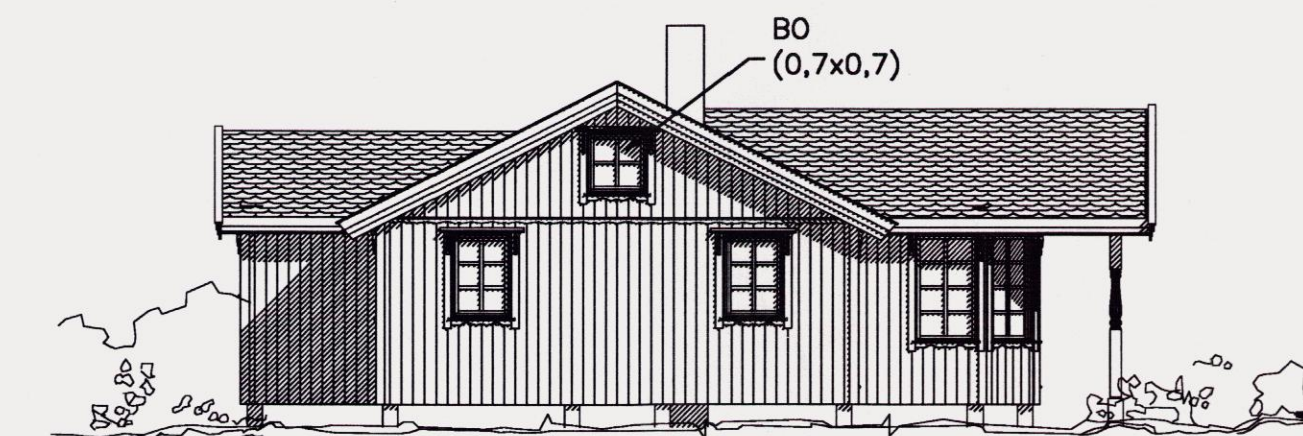

ÚTLIT NORDUR
1:100

Skráningartafla: Kerhraun 27, Grímsnesi					Skrásetjari: Rafn Kristjánsson											
Landnúmer:		168902			Kennitala:		060248-3119									
Matshlutanúmer:		01			Útgáfa:		4.01b									
					Dags:		12.2.2007									
Uppskipting og lýsing					Stærðir											
D0	D1	D2	D3	D4	D5	D5M	D6	D7	D8	D9	D10a	D10b	D11	D12		
Lokun	Rými hæð-röð	Notkun texti	Höfuð-flokkun	Eignar-hald	Botnflötur m²	Milliflötur m²	Stigar m²	Op m²	Brúttóflötur m²	Brúttóflötur sh < 1,8	Salarhæð min	Salarhæð max	Brúttó rúmmál m³	Nettóflötur m²		
Matshluti					90,7	30,7	0,0	0,0	121,4	30,7			308,3	111,3		
Botn													18,1			
01 1. hæð					90,7	30,7	0,0	0,0	121,4	30,7			290,2	111,3		
A	0101	íbúð	N	0101	90,7				90,7		2,36	4,00	290,2	83,1		
A	0102	Svefnloft	N	0101		30,7			30,7	30,7	0,16	1,80		28,2		
C	0103	Sólpallur	S	0101	130,0				130,0							

Athugasemdir					
Meðalþykkt veggja sett 15 cm					
Sameignir sumra					
Eignarhald					
	Eignar-hald	Notkun texti	Birt flatarmál m²	Skiptarúmmál Séreign m³	Séreign og sameign m³
	0101	íbúð	90,7	395,920	395,920
	Alls		90,7	395,920	395,920

ÚTGÁFA	DAGSETNING	TEIKNAD	YFIRFARID	SAMÞYKKT
EDLI BREYTINGAR				
HANNAÐ:	GÁ	DAGS.:	13.02.07	
TEIKNAD:	GÁ/SI	KVARDI:	1:100	
YFIRF.:		VERK NR.:	5200	
SKRÁ:	001	TEIKN.NR.:	001	

SAMP: *[Signature]* 090554-2159

FRUMSTÆRÐ BLAÐS A1
BLAÐSTÆRÐ A3, MINNKUN 1:2

Kerhraun, Lóð nr. 27 – Grímsnesi
Sumarhús

Grunnmynd – Útlit og snið