

Samp. 10.08.2004

Hilmar Einarsson

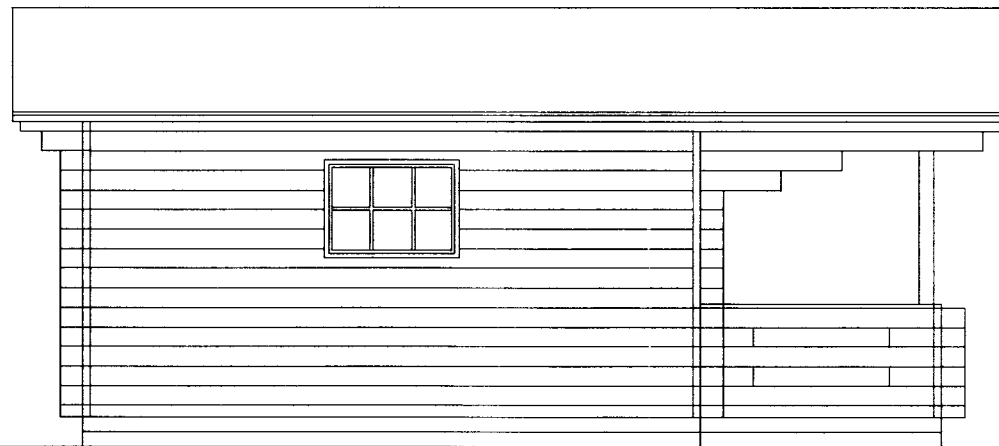
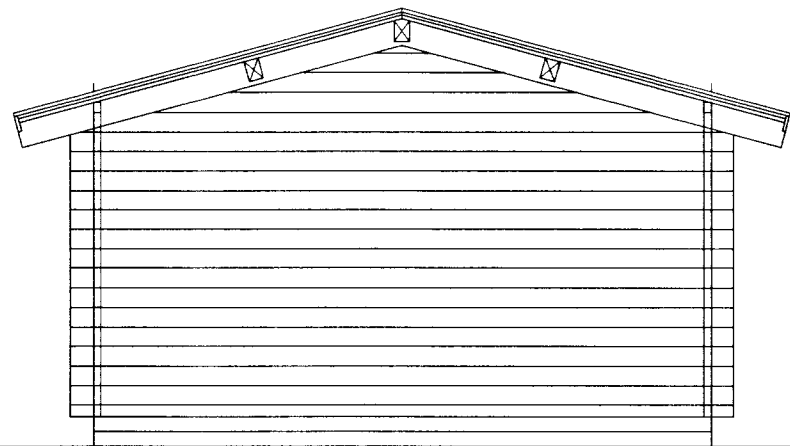

BAKHLIÐ

LANGHLIÐ

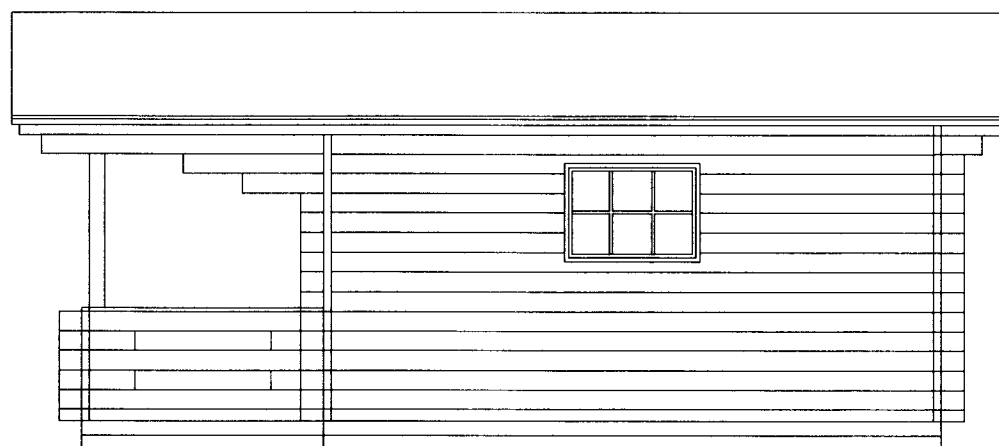
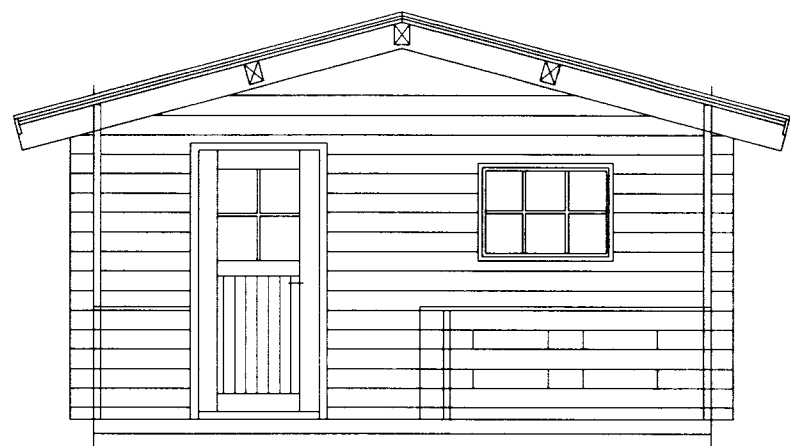

FRAMHLIÐ

LANGHLIÐ

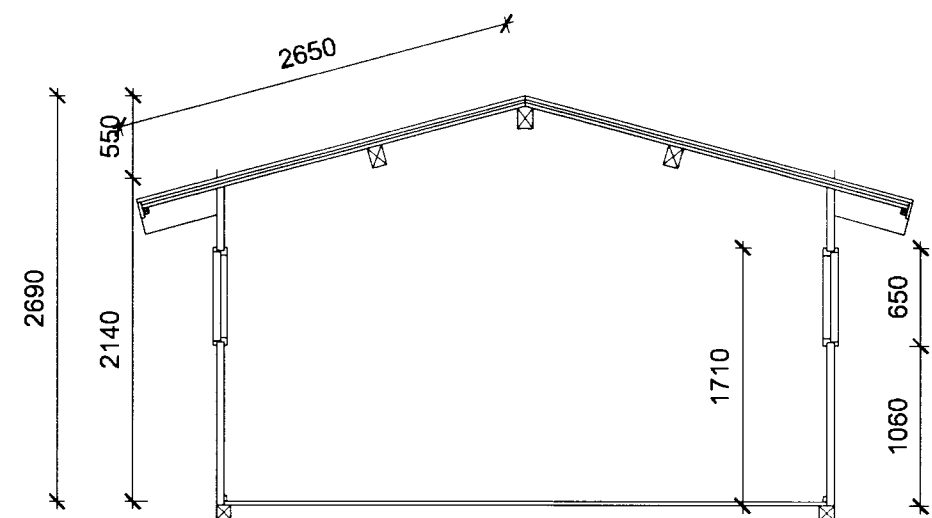

SNIÐ

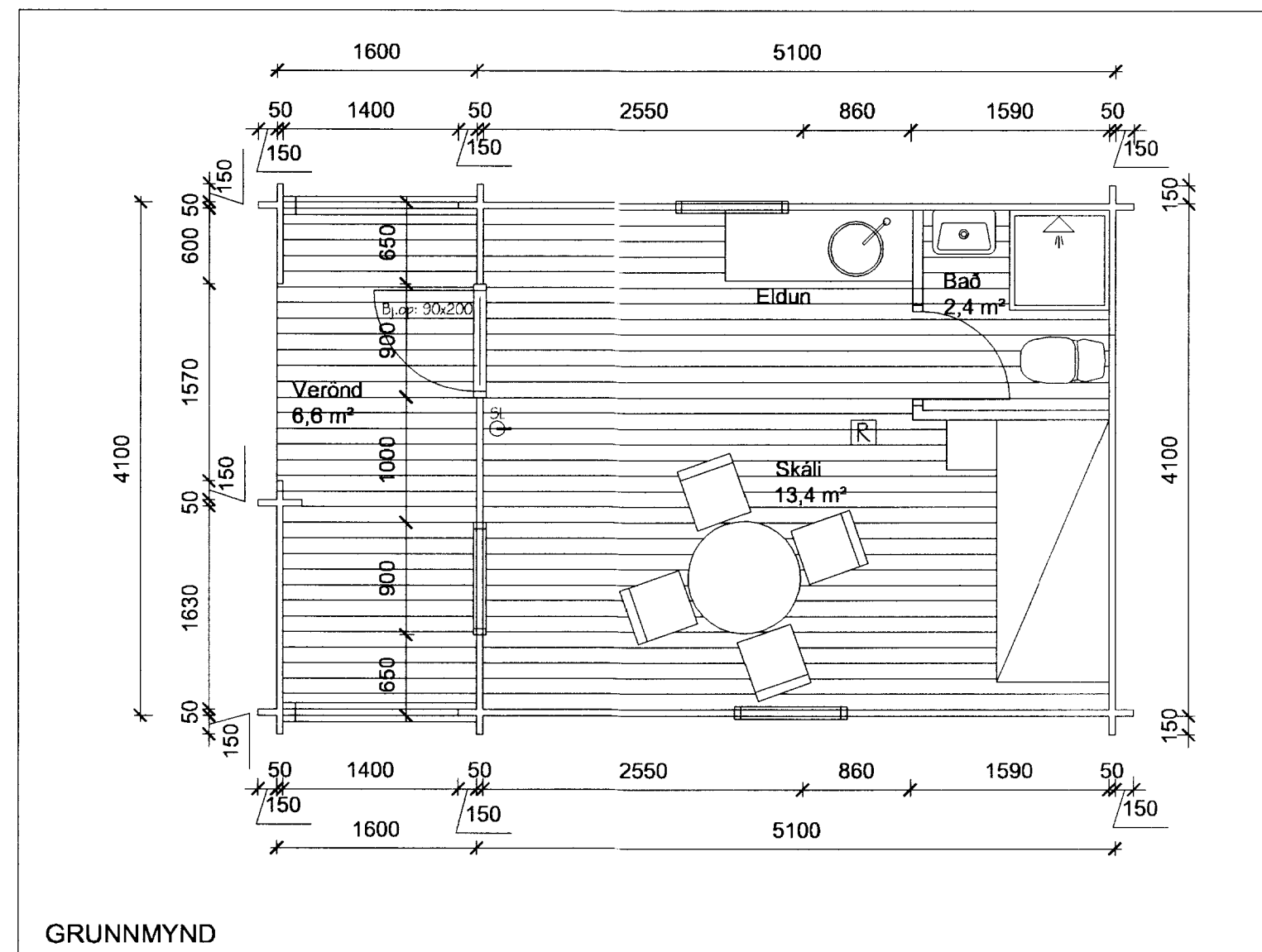

GRUNNMYND

SKÝRINGAR:

Undirstöður eru úr steinsteypu en gólf úr timbri.

Útveggir hússins eru byggðir úr timbri, óeinangraðir.

Burðarvirki þaks er úr timbri, óeinangrað, klætt að utanverðu með málmklæðningu.

STÆRÐIR:

Bjálkahús 0101 er 20,9 m² og 50,5 m³
Ummál er 18,4 m og meðalhæð 2,4 m.

Verönd er 6,6 m²

= Reykskynjan

= Slökkvirkæki

= Flóttaleið

Breytingar:
HÚSEY Teikni- og verkfræðipjónusta. SELFOSSI
Vinnustofa: Stóru-Sandvík 4, 801 Selfoss. Sími 482-1738 / 898-9199 Netfang: samsb@simnet.is
Áb. m. og réttahafi ©: Samúel Smári Hreggviðsson, byggingateknifræðingur, M.T.E.Í. Kt.: 200752-4659
Vidfangsefni: BJÁLKAHÚS
Verklutí: Grunnmynd, útlit, snið og skýringar
Mælikvarði: 1:100 Teikna/Reiknað: ssh
Dagsetning: Stóru-Sandvík 4, í júní 2002
Samþykkt:
Verknúmer: X1X-02,xx
Teikn.nr.: 1-01