

ÚTLIT AUSTUR

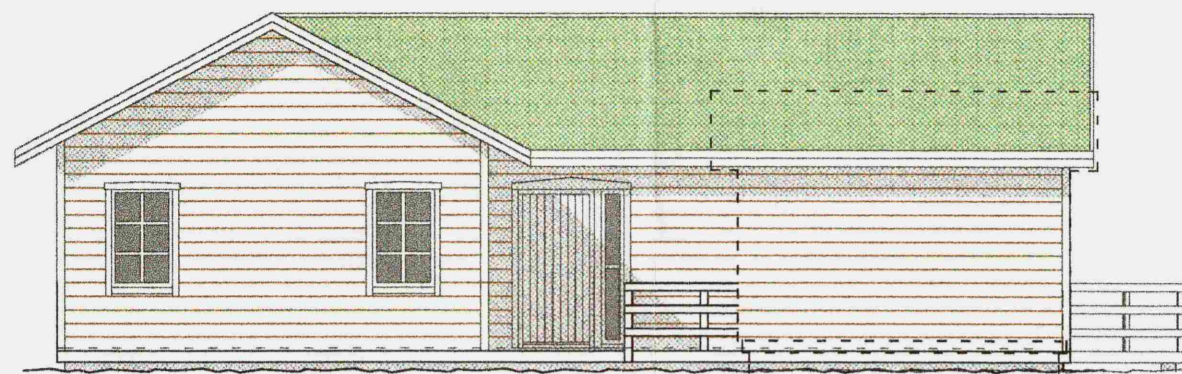

ÚTLIT NORÐUR

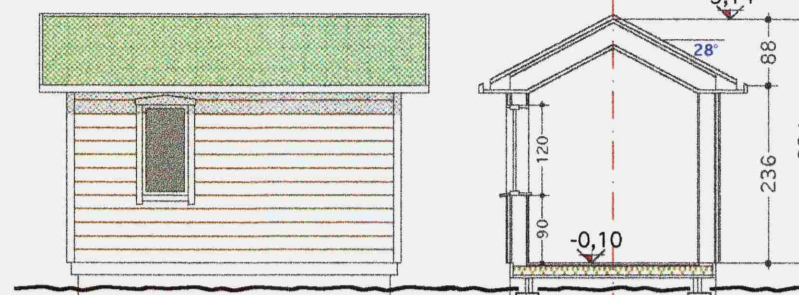

ÚTLIT GEYMSLU - HLIÐ

SNEIÐING C-C

Samykktt  
12. Des. 2005  
Hilmar Einarsson  
Byggingarfulltrúi uppsveita Ámessyssýslu

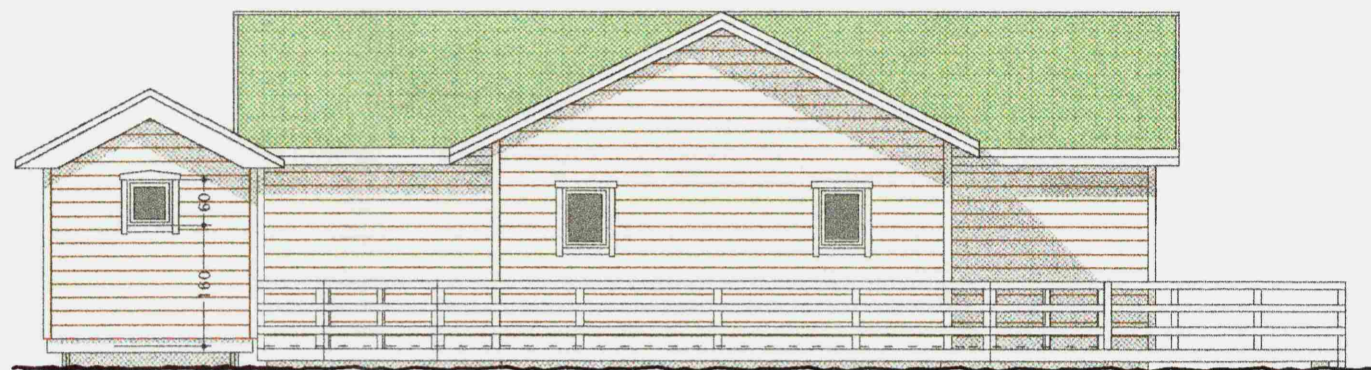

ÚTLIT VESTUR

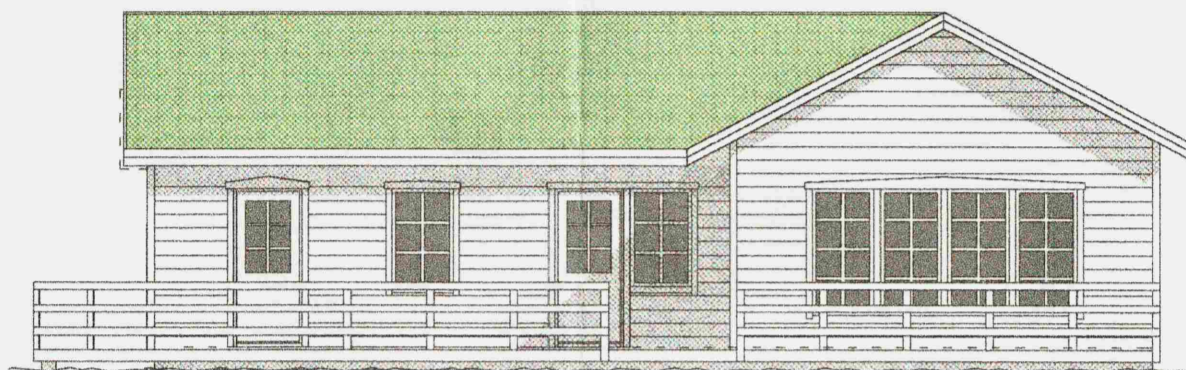

ÚTLIT SUÐUR

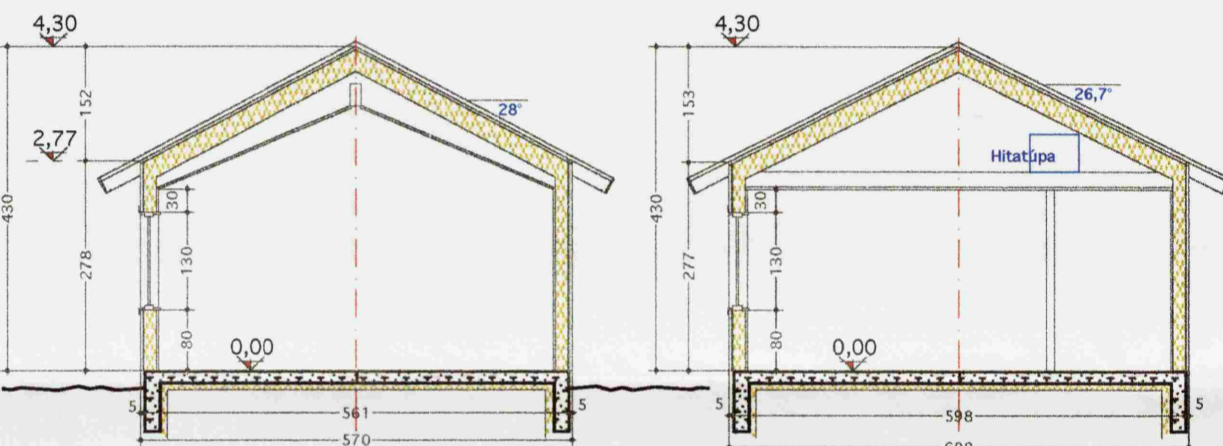

SNEIÐING B-B

SNEIÐING A-A

ÚTLIT GEYMSLU - HLIÐ

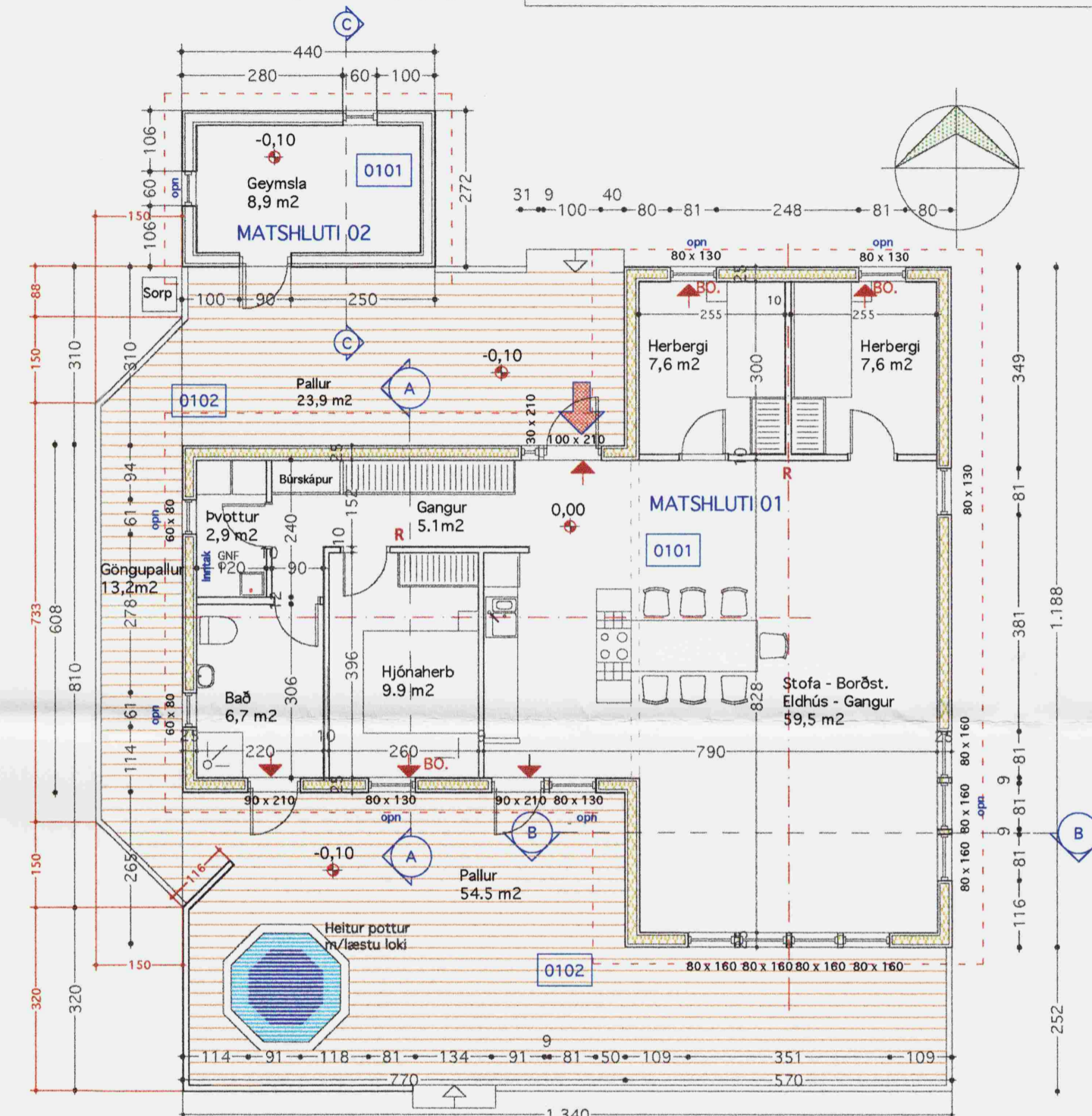

GRUNNMYND BÚSTAÐAR OG GEYMSLU

Lýsing:

Húsið er innflutt einingahús úr timbri, frá Svíþjóð. Það er byggt á steyptri plötu. Útveggir eru einangraðir með 170 mm steinull og klæddir með láréttri bjálkaklæðningu - litur brúnn. Gluggar eru einnig brúnir.

Þakið er einangrað með 240 mm steinull og klætt með stölluðu þakstáli, í grænum, rauðum eða svörtum á lit. Pallar eru úr gagnvörðu timbri.

Í gluggum er þrefalt gler. Upphitun er með ofnum og gólfgeislum.

Flatarmál hússins er 114,6 m<sup>2</sup>. Rúmmálið er 405,0 m<sup>3</sup>. Pallar eru samtals 78,4 m<sup>2</sup> + göngupallur 13,2m<sup>2</sup>. Lóðin er 6.260 m<sup>2</sup>.

Á lóðinni er stakt geymsluhús sem er 12,0 m<sup>2</sup> og 33,6 m<sup>3</sup>. Það er byggt á sama hátt og aðalhúsið, en er með timburgólf á dregurum, það er óeinangrað.

1500 lítra rotþró ásamt 15-20 m siturlögn er við húsið.

Furupanell á veggjum í stofu og borðstofu. Aðrir veggir klæddir með gífsplötum - ath í baðherbergi og þvottaherbergi eru vatnsheldar gífsplötur. Öll hallandi loft klædd með panel. Lárétt loft klædd gífsplötum. Parkett á gólfu stofu, borðstofu og herbergjum. Flísar á gólfum baðherbergis og þvottar. Hitatúpa í þakrymi yfir þvotti.

Breyting 27.09.'05:  
Hús stækkar um 7,1 m<sup>2</sup>. Er nú 114,6 m<sup>2</sup>. Gluggamál hafa breyst. Afstöðumynd endurgerð.

Breyting í nív. '05  
Innra skipulag breytt. Bætt við gönguleið milli palla - 13,2m<sup>2</sup> og 180cm háan skjólvegg við heitan pott.

Heitur pottur er með læsanlegu loki og skal standa 40cm upp fyrir pall.  
Rotþró og Siturlögn.  
Flóttaleið  
BO Björgunarpopp  
R Reykskynjari

Breyting 06.02.'06  
180 cm skjólveggur við heitan pott fellur niður ásamt ami og reyksháfi. Ýmsar lagfæringar á teikningum, án breytinga á rúmmáli eða flatarmáli húsanna.

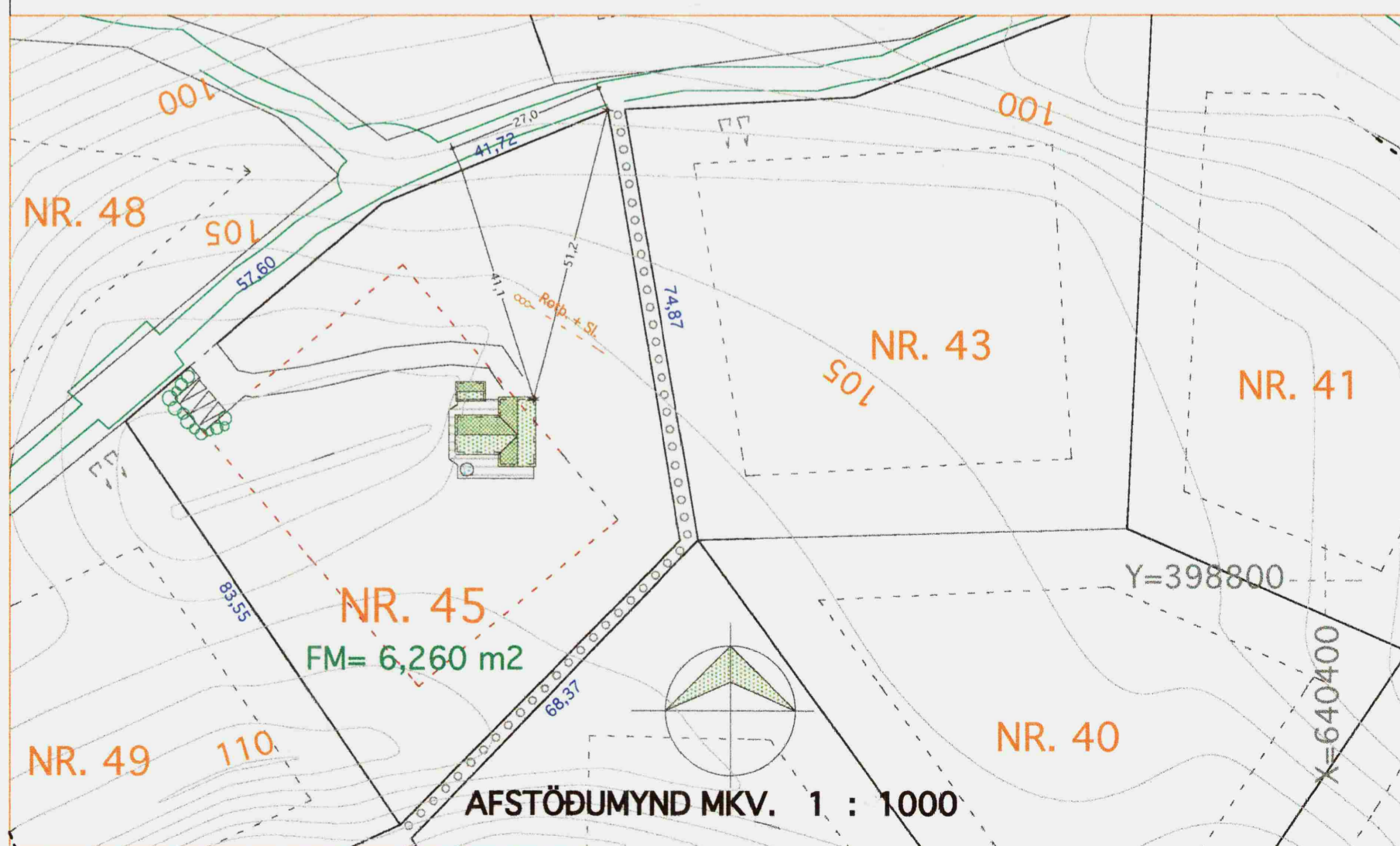

VINNUSTOFA  
KÓPAVOGI

SÍMI & FAX (354) 554 0115

VESTURVÖR 9  
vifilark@simnet.is

VÍFILL MAGNÚSSON ARK. 171238-4639

HALLA HANNESDÓTTIR TT. 220851-7889

HEITI Frístundahús í Kerhrauni - Grímsnesi - Lóð nr. 45  
EIGN Ægisauður ehf.  
TEIKN Grunnmynd - Sneiðingar - Útlit - Afstöðumynd  
Mkv. 1 : 100

DAGS. 27.07.'05  
TEIKN. HH. VM.  
SAMP.  
BREYTT. 03.10.'05  
nóv.'05 06.02.'06

45-01

*Handwritten signature*