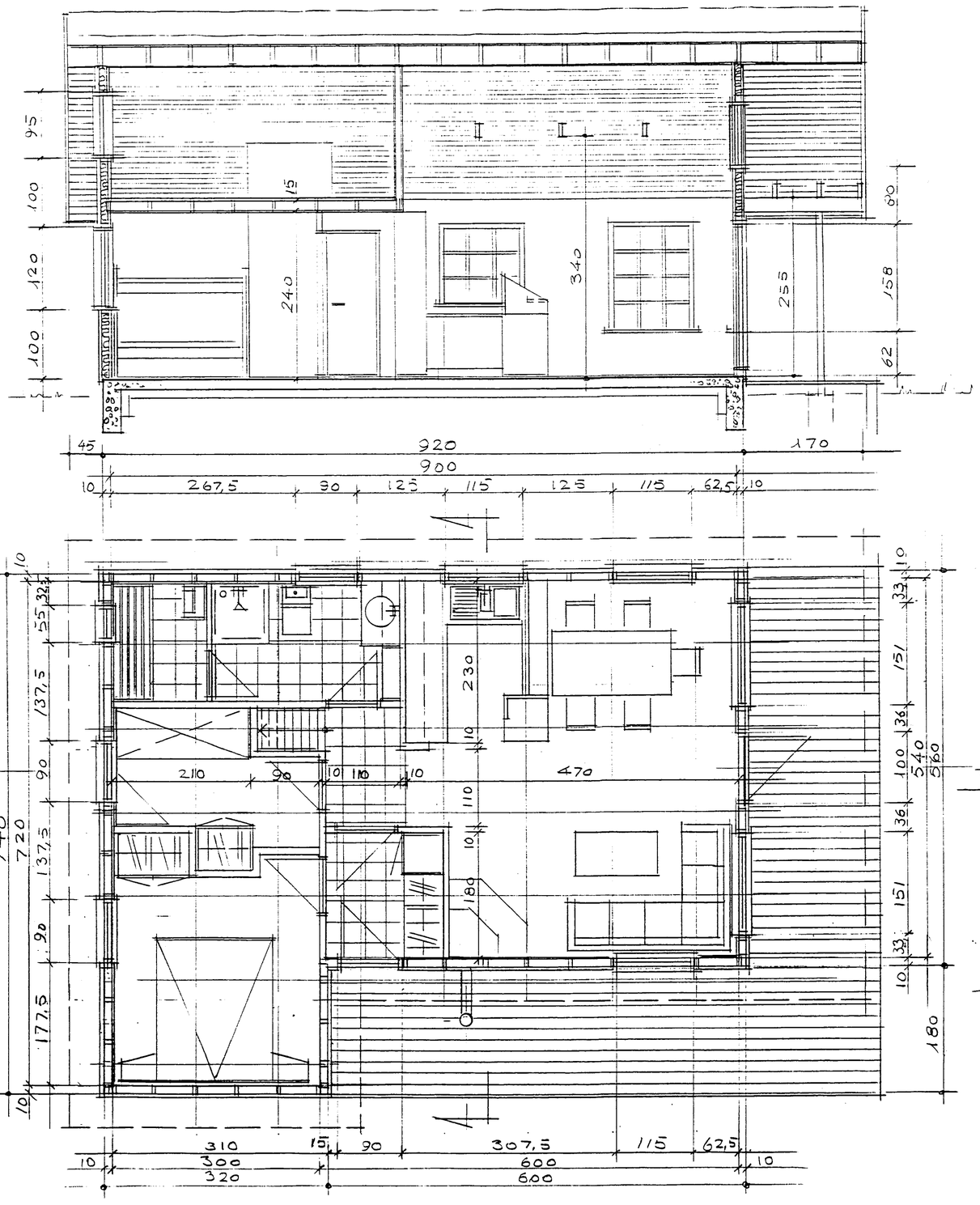


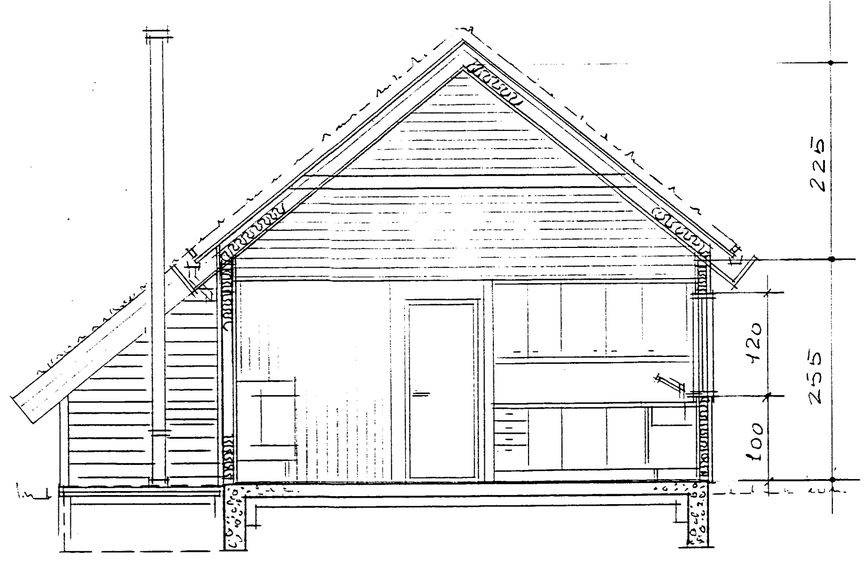


BYGGINGAFULLTRÚI
Samþ. 29/5 '95
GRÍMSNESHREPPS

Kerhraun Grímsnesi.Svæði A lóð nr: 52

Ingimundur Þorkelsson. Sporðagrunni 4 104 Reykjavík
(Þráinn Ingimundarson Kjarrhólma 24 200 Kópavogur hs:5542686 vs:5578585).

SKÝRINGAR:
Byggingarefni söklar: steyptir S-200 þykkt veggja 20 cm. hæð 45 cm. járnbent með 2 x 2 k-10 Plata er steypt, minsta þykkt 12 cm. járnbent c/c 25 k-8
Veggir: timburgrind 2"x 5" hámarkslengd milli uppistaða er 60 cm.
Loft 2"x 8" hámarkslengd milli sperra er 60 cm.
Gert er ráð fyrir opnanlegum glugga á geymslulofti, einnig slökkvitæki við útgang og þremur reykskinjurum í herbeggjum og stofu.

Verkfræðileg ráðgjöf: Pétur Guðmundsson símí 55 61 63 61

| | |
|---|---|
| 5 | |
| | Teikn: Feb. 95 Hilmar Guðlaugsson |