

AFSTÖÐUMYND 1:500

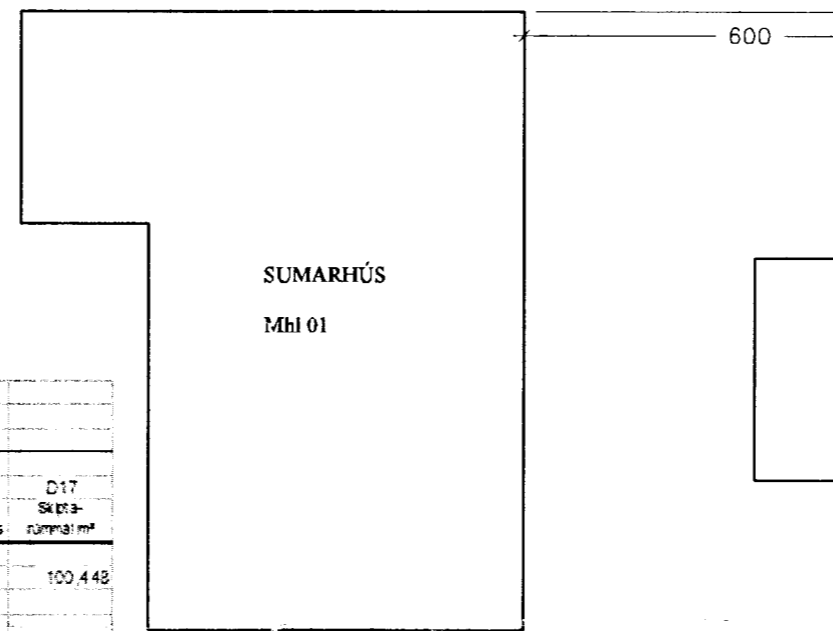

Skráningartafa: Kemur nr. 52		Skrásetjari: Ársæll Vignisson															
Landnúmer: 172648		Kennitala: 101255-3369															
Matshluti númer: 02		Útgáfa: 4.01c															
Dagur: 17.12.2011		Dagur: 17.12.2011															
Uppskipting og lýsing																	
D3	D1	D2	D3	D4	Stærðir												
Loftun	Rúm	Notkun	Notkun	Eignar	D5	D5M	D6	D7	D8	D9	D10a	D10b	D11	D12	D16	D17	
m²	m²	skil	skil	skil	Boðmálur	Liðmálur	Stigur	Op	Brútorúður	Brútorúður	Salamálur	Salamálur	Brúttó	Nettóruður	Byrt rúmarmál	Rekningar	Skilríki
m²	m²				m²	m²	m²	m²	m²	m²	m²	m²	m²	m²	m²	skilríki	m²
					40,0	0,0	0,0	0,0	40,0	0,0			124,8	34,4	40,0		100,448
													8,0				
	01	1.hæð		0101	40,0	0,0	0,0	0,0	40,0	0,0			116,8	34,4	40,0		
A	0101	Bilgeymsla	E	0101	40,0	0,0	0,0	0,0	40,0	0,0	2,80	2,90	116,8	34,4	40,0	2,92	100,448
Athugasemdir																	
Sameignisumra																	
Eignarhald																	
Eignar	Notkun	Byrt rúmarmál	Skiptarúmarmál	Sétegn og													
skil	skil	m²	m²	sétegn													
skil	skil	m²	m²	m²													
0101	Bilgeymsla	40,0	100,448	100,448													
	Alls	40,0	100,448	100,448													

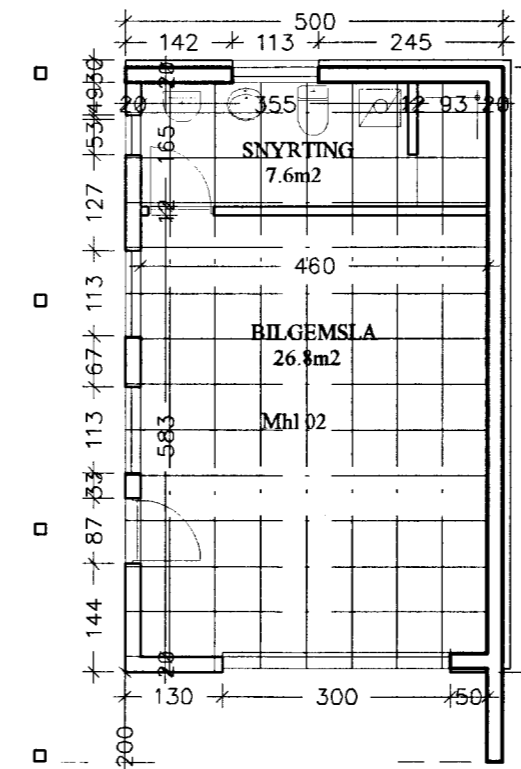
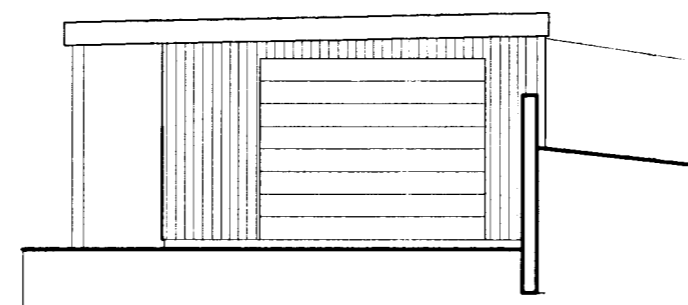

ÚTLIT SUÐ-VESTUR 1:100

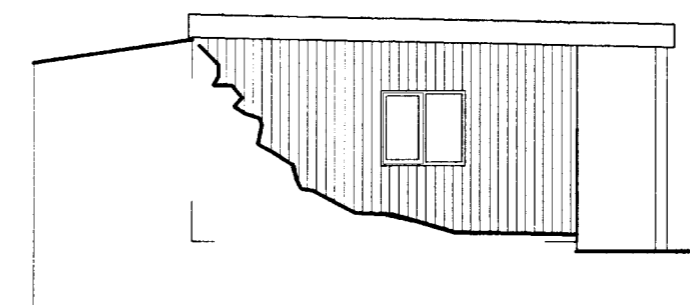

ÚTLIT NORD-AUSTUR 1:100

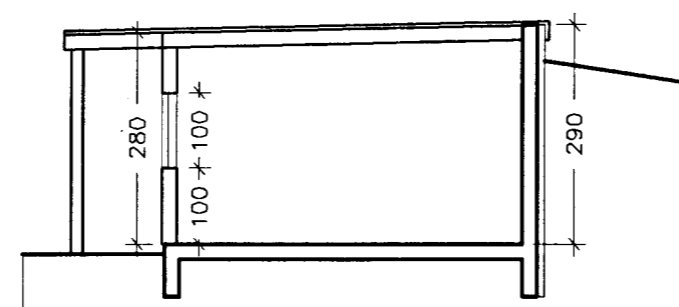

SNEIDING a-a 1:100

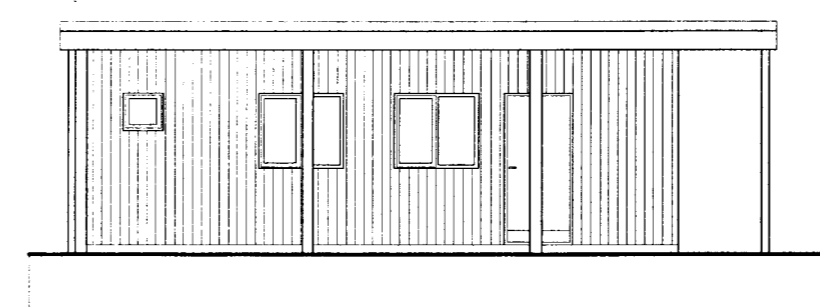

ÚTLIT NORD-VESTUR 1:100

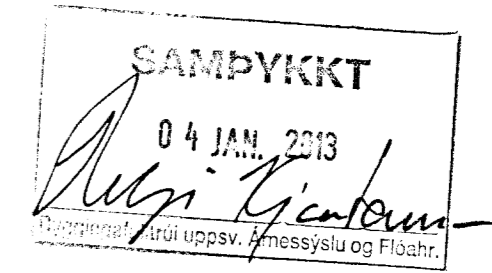

Stutt Byggingarlýsing:

Almennt: Sótt er um að byggja bilgeymslu/vinnustofu úr steinsteypu og timbri á lóðinni nr. 52 við Hraunbrekku. Einnig er sótt um að sameina lóðirnar nr. 62 og 47 við sömu götu og breyta byggingarreit ein og sýnt er vá teikningu.

Burðarvirki og efnisval: Sökkjar og botnplata er úr járnþentri steypu ofa á þjappaða fyllingu. einangrun undir plötu og niður sökkja með 75mm plasteinangrun. Veggir eru úr steinsteypu á suð-austur og norð-austurhlíð en aðrir eru úr timbri. Einangrun utan á steypta veggir er 100mm steinull og síðan lagður takkádúkur og loks fyllt að með mól. Einangrun í timburveggir er 100mm steinull. Innan á einangrun kemur rakavörn og síðan gífsklæðning. Utan á einangrun kemur vindpappi. Þá loftunargrind og loks klætt með standandi timburpanel (harðviður). Þak er timburþak, einangrað með 200mm steinull. Neðan á einangrun kemur rakavörn og klætt með gífsplötum. Ofan á sperrur kemur 22mm vatnslímdur krossviður. Þá þakdúkur og loks er tyrt með grasþökum. Gluggar og hurðir eru úr timbri. Gler er tvöfalt einangrunargler.

A

verkhelti
HRAUNBREKKA 52

BLAÐ I AF 4

hefti teikningar
Afstöðumynd
Grunnmynd, útlit, snið
15.12.2011

mlv.
1:1000
1:100
Nr.
A-101

Ársæll Vignisson Arkitekt
kt. 101255-3369
Hamraborg 7
200 Kópavogur

Simi 8440255

17.12.2011 Ársæll Vignisson