

Grunnmynd

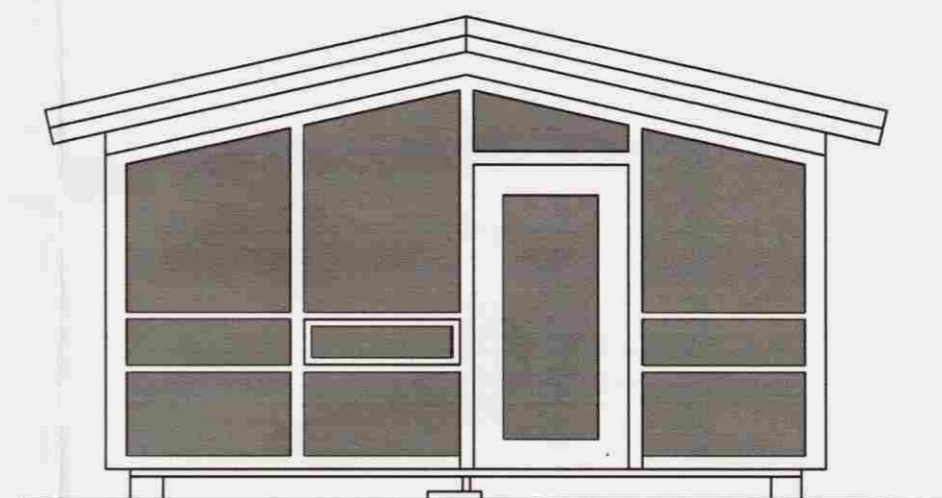

Suðlæg hlið



Norðlæg hlið

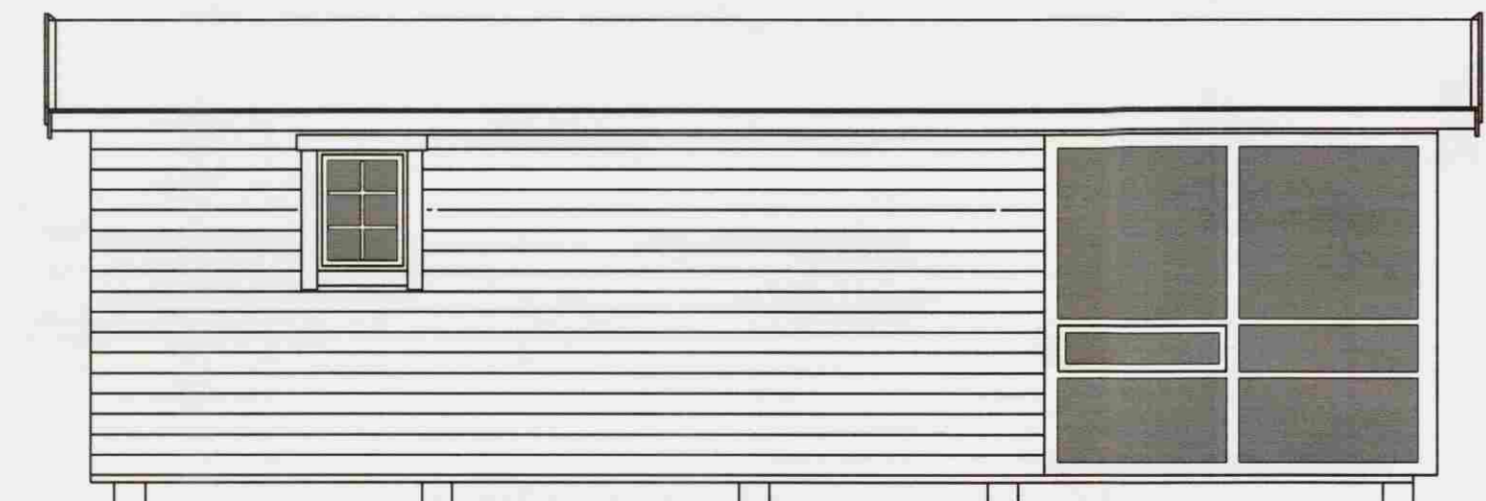

Vestlæg hlið



Austlæg hlið

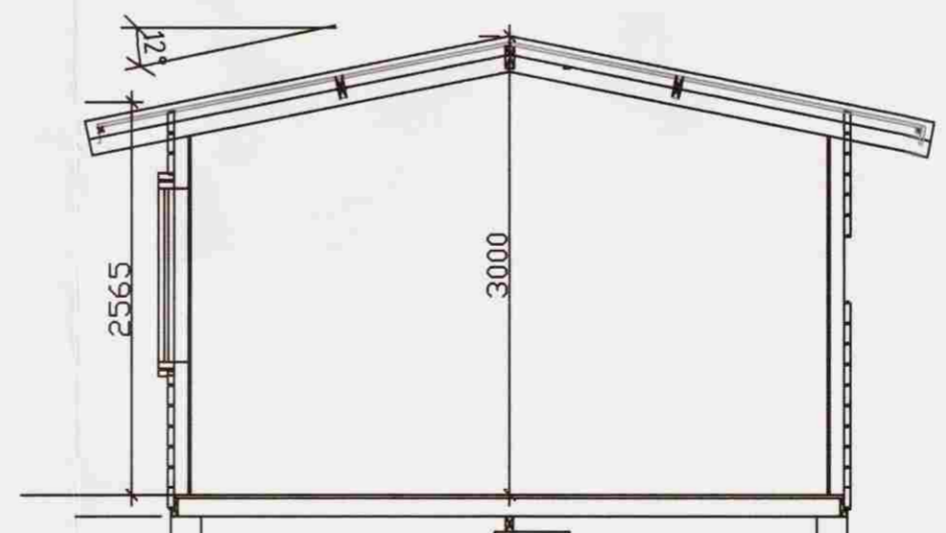

Snið AA



Byggingarlýsing:  
 Húsið er bjálkahús frá Severt A.B. í Svíþjóð.  
 Undirstöður eru steiptir Þversökklar undir dregurum.  
 Bjálkar eru 43x145mm.  
 Dregarar eru 2x50x200mm.  
 Burðargrind í veggjum innan á bjálkum er 70x45mm.  
 Gólfbitar 45x120mm og Þaksperrur 60x145mm.  
 Á þaki er bárujárn.  
 Einangrun gólfs og Þaks er 120 mm glerullareinangrun.  
 Einangrun útveggja er 70 mm steinullareinangrun.  
 Neysluvatn og rafmagn er úr veitum á svæðinu.  
 Frárennsli tengist 2000 l rotþró innan lóðar. Frágangur á rotþró í samræmi við kröfur heilbrigðiseftirlits.

Í húsinu er handslökkvitæki og reykskynjari

- Sótt er um stökkun á húsneðinu þar sem byggt er yfir núverandi verönd.

Stærð húsneðis:  
 Brúttóflatarmál 26,5 m<sup>2</sup>  
 Brúttórúmmál 73,7 m<sup>3</sup>

Stærð breytingar  
 Brúttóflatarmál 14,8 m<sup>2</sup>  
 Brúttórúmmál 49,4 m<sup>3</sup>

Stærð eftir breytingu:  
 Brúttóflatarmál 41,3 m<sup>2</sup>  
 Brúttórúmmál 123,1 m<sup>3</sup>

Breyting	Dags.	Verkefni	Verk nr.
		Frístundahús, lóð nr. 14 við Hraunhlið, Kerhrauni, Grímsnesi	08-15
		Grunnmynd, útlit, sneiðing	Dagsetning
			10-04 2008
		Hannað.	Kvarði.
		Vigfús Halldórsson	1:50
		Teiknað.	Teikning nr.
		Vigfús Halldórsson	A-1
Adalhönnuður kt.: 100760-5849		Vigfús Halldórsson BFI Biskupsgata 3, 113 Reykjavík S:8984908 / r10@simnet.is	