

Súla-Undirstöð s. Ver.Nr. 1034

Mkv. 1:20

Botnar og fötplotur samkv. teikn. framleiðanda -> Stálgrindar

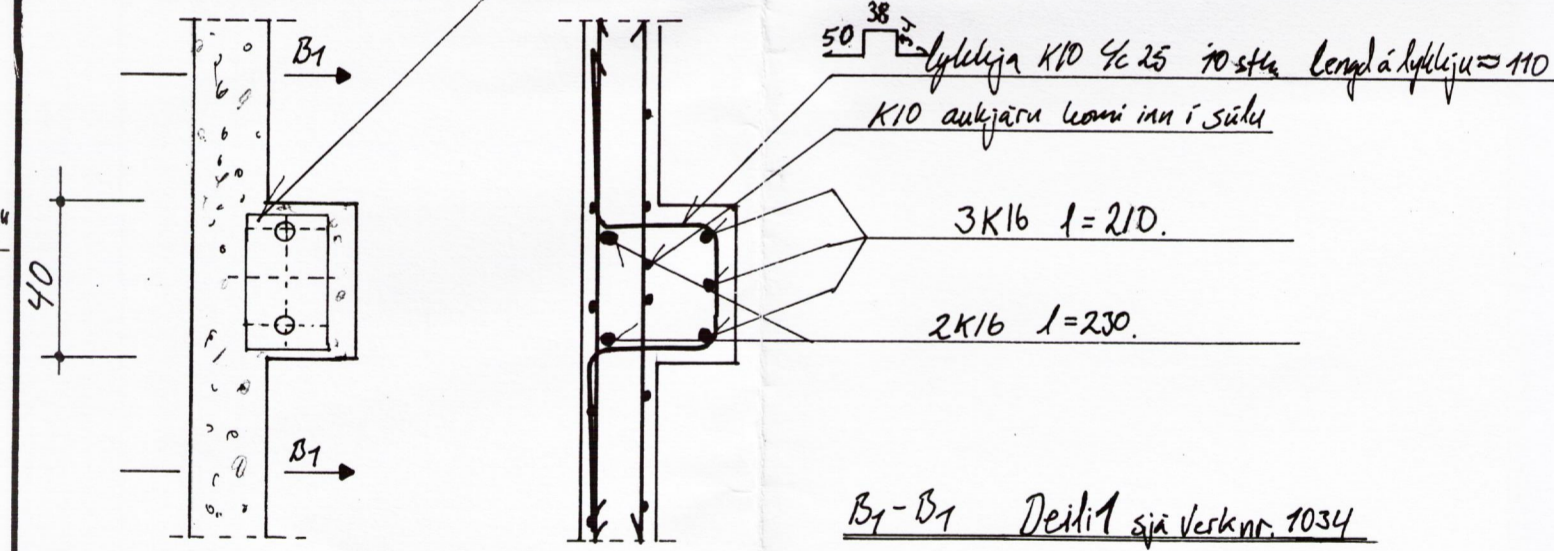
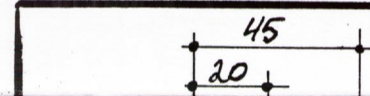

B1-B1 Deild sjá Verkur. 1034

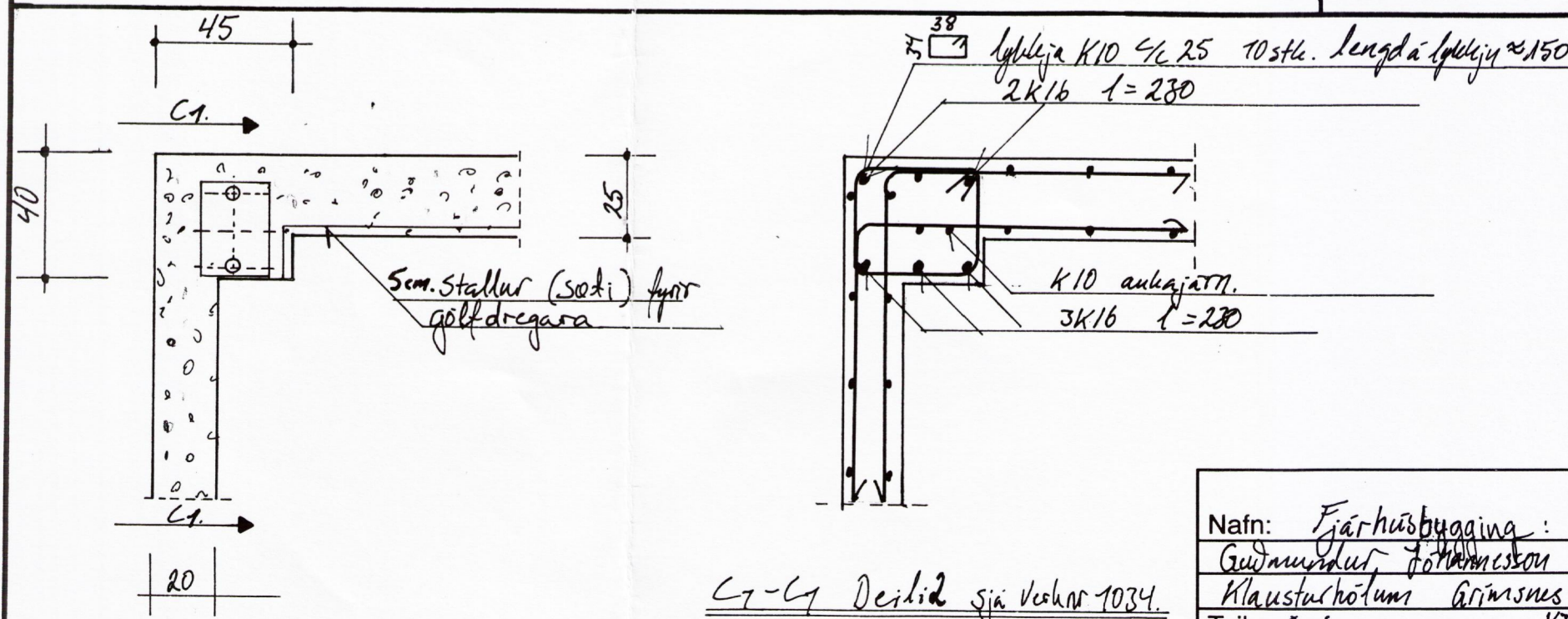

C1-C1 Deild sjá Verkur. 1034

FJARLÆGDIR MILLI JARNA, MINNSTA LJÓSMÁL

MINNSTU FJARLÆGDIR MILLI JARNA LÖÐRÉTT OG LÆRÉTT. MIDAD VID HÁMARKS KORNASTÆRD STEYPU 32 mm.

Stál KS 40.

JARNÞVERMÁL d (mm)	12	16	20	25	32
MINNST BIL LÆRÉTT a (mm)	40	40	40	50	64
MINNST BIL LÖÐRÉTT b (mm)	25	25	25	25	25

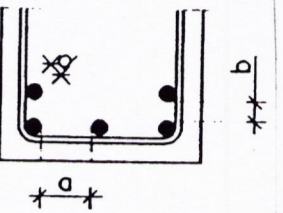

STEYPUHULA Á JARNUM

GILDIN EIGA VID UM VENJULEGAR AÐSTÆÐUR, EF ANNAD ER EKKI SÝNT Á TEIKNINGUM ÞAR SEM TÆRINGARHÆTTA ER MIKIL GILDA AÐRAR REGLUR UM STEYPUHULU JARNA

	PLÖTUR	VEGGIR	BITAR	SÚLUR
INNANHÜSS	15	20	20	20
UTANHÜSS	25	25	25	25
SÖKKLAR	35	35	35	35
STEYPT AÐ JÖRD	50	50	50	50

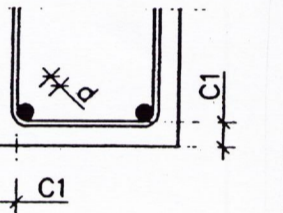

UM BITA OG SÚLUR GILDIR EINNIG:

C1 > 1,5 x d

SKEYTILENGD BENDISTALS

SKEYTING BENDISTALS ER SAMKVÆMT EFTIRFARANDI:

ÞVERMÁL STÁLS, d í mm	8	10	12	16	20	25	32
SKEYTILENGD í mm	400	500	600	800	1000	1250	1600

EKKI SKAL SKEYTA MEIRA EN ÞRÍÐJA HVERT JÄRN Í SAMA SNIDI NEMA ANNAD SÉ SÝNT Á TEIKNINGUM EDA HEIMILAD AF UMSJÓNARMANNI VERKKAUPA.

STEINSTEYPA

GÆÐAKRÖFUR - STADLAR

STEYPUFLOKKAR Í EINSTÖKUM BYGGINGARHLUTUM:

1) UNDIRSTÖÐUR - SÖKKULVEGGIR - C25, SEMENTSMAGN 300 Kg/m³

FRAMLEIÐSLUKRÖFUR:

V/S-TALA	< 0,55	Ath. S-300 í súlur/bitar.
LOFTINNIHALD STEYPU	6-8 % (EFTIR DELINGU)	Önnur steypa S-250
SIGMÁL STEYPU	50 - 80 mm	
HÁMARKS KORNASTÆRD	32 mm	
FRAMKVÆMÐAFLOKKUR	B	

Allar breytingar óheimilar án samþykkis

Þurðar pólasteiningar

Nafn: Fjarhúsbúgning: snid vegar súla + Deili	Sermyndar/lýsing	Mkv. 1:20	Dkt. 2000
Gudmundur Þórhallsson KT: 270659-7569		Dags. 27.10.00	
Klausturhólum Grimsnes-Gröfningur Arnassjóna 8M S/for.		Samb. SÞA	
Teiknað af: KT: 10057213039		Teikningar nr. 05	
Silvan Táll Gunnlaugsson.	Tekni-teiknari	Verk nr. 01037	
	Súsa smíður.	Sími: 894-4142	
		561-3536.	

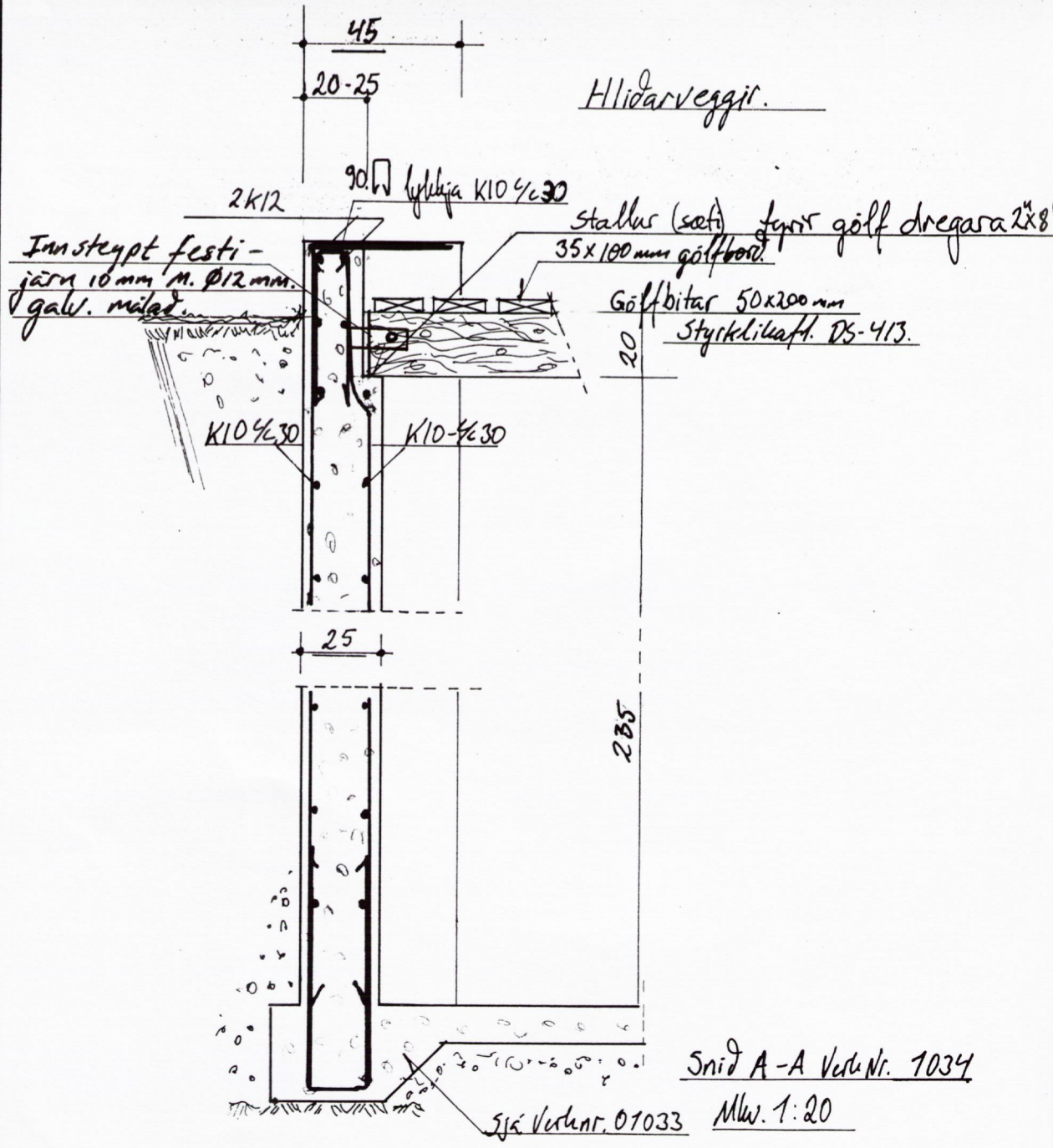

Snid A-A Ver.Nr. 1034

Sjá Verkur. 01033 Mkv. 1:20