

Helstu stærdir

| | |
|------------------|-----------------------|
| Flatarmál brúttó | 80,0 m ² |
| Flatarmál nettó | |
| Jardhed | 55,6 m ² |
| Ris > 1,8 | 2,8 m ² |
| Alls: | 58,4 m ² |
| Stærd lóðar | 10,062 m ² |
| Nýtingarhlutfall | 0,008 |



BYGGINGARLÝSING

UNDIRSTÖÐUR:

Steyptur sökkull m/botnplötu, steinsteypa C30. Sökkull og plata einangrud með 3" plasteinangrun

ÚTVEGGIR:

Tímurgrind 45x120 5.fl. fura, húsburrkad, gæðastadall T1, grenikrossvidur 10mm, 22mm loftrými, vatnslédning (val eiganda)

Einangradir með 120mm þéttsteinull, plastdúkur, raflagnarými 3,5cm, innri veggklédning (val eiganda).

ÞAK:

Tímursperrur 50x225 4.fl. fura húsburrkad gæðastadall T1, bordaklött með furu 25x150 með 3mm millibili, einangrad með 175mm þéttsteinull með vindpappa, þakpappi, bárujárn. Loftun, plaströr, 20mm, snjógildirör.

GLUGGAR:

Fura smíðavidur 1.fl. 'B', fúavarid 2 umferdir

MILLIVEGGIR:

Grindur 47x70 5fl. fura, húsburrkad, gæðastadall T1, 25mm klédning hvoru megin (val eiganda)

SAMSETNING:

Öll tengjárn, naglar, skrúfur og boltar skulu vera galvanhúðud

BRUNAVARNIR: Reykskynjarar og 6Kg. slökkvitæki.

Klédning utanhúss og innveggja skulu vera í brunaflokki 2

Björgunarop á svefnherbergjum og stiga frá ríshed af vidurkenndri gerd.

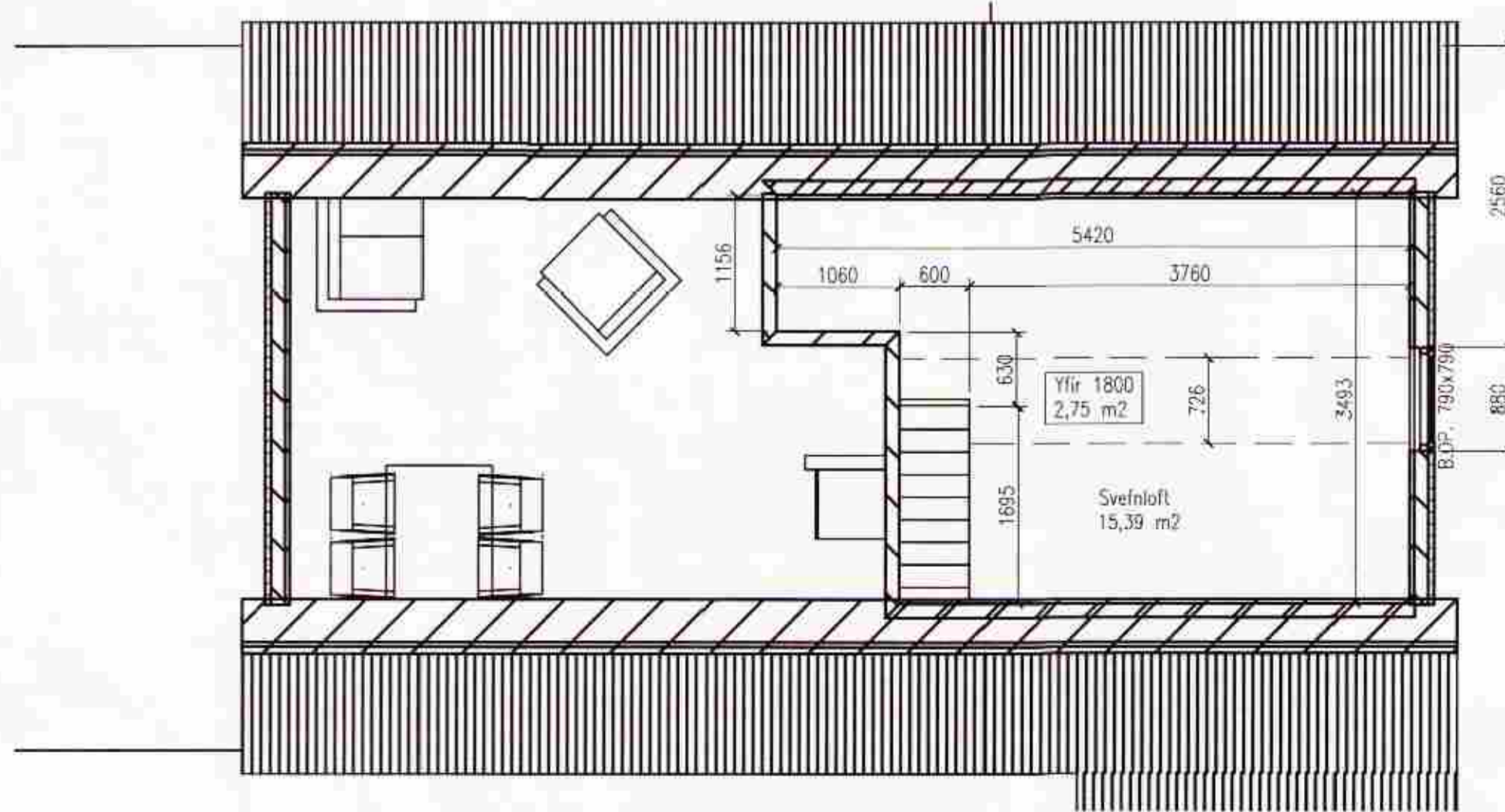

SNID B-B

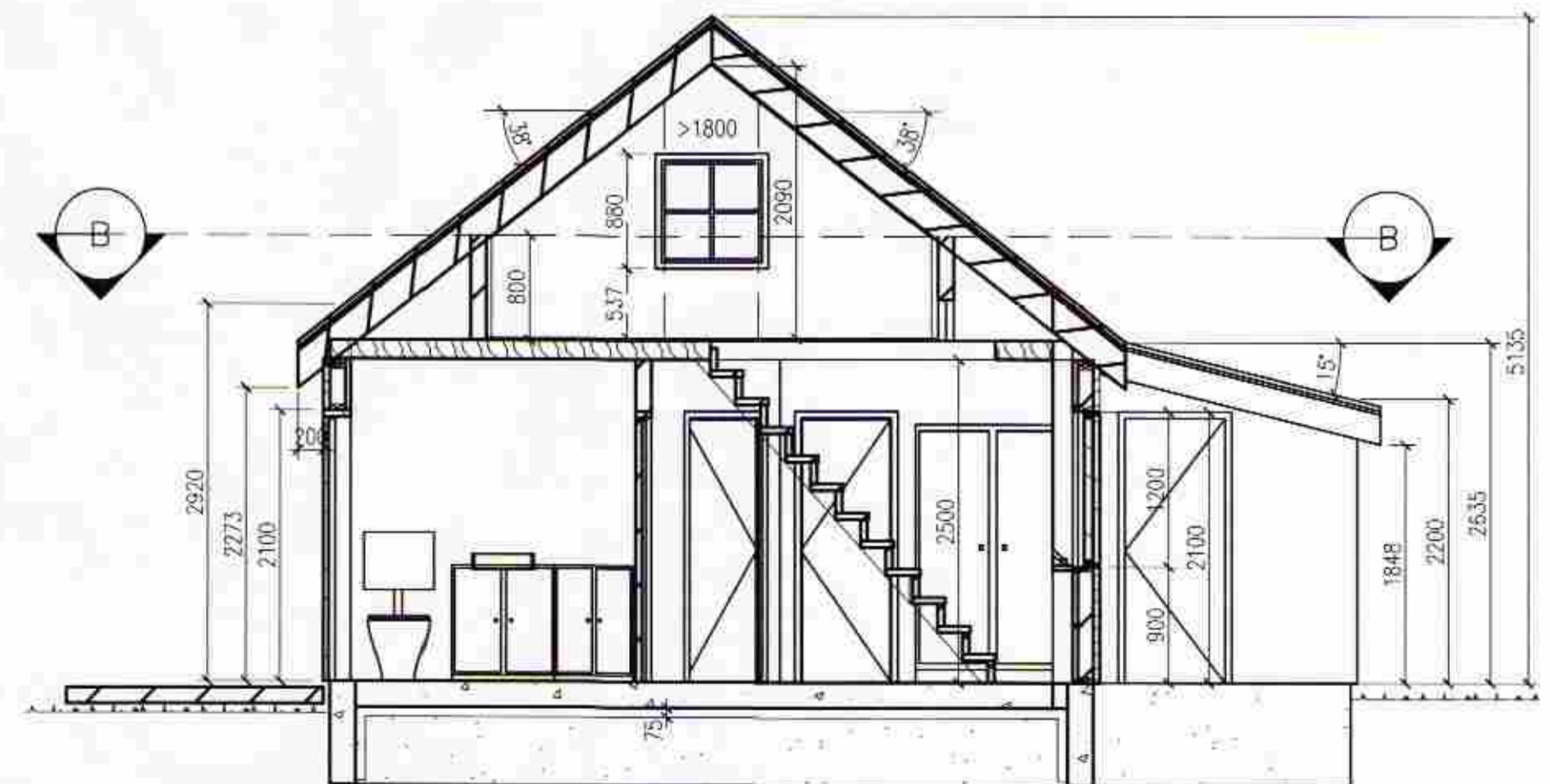

SNID A-A

| | | |
|------------------|---|--------------|
| Mkv: 1:50 | SUMARHÚS Í LANDI KLAUSTURHÓLA - BAULURIMI 51 | TEIKNIVANGUR |
| Dags: 15.02.2011 | Eigandi: Hilmar Karlsson 221071-4419 | 270733-2659 |
| Nr: 2 | GRUNNMYND OG SNID - AÐALTEIKNING Húss: 500-14 | 201032-4829 |