58-2

SAMÞYKKT
21 OKT. 2009
Byggingarfulltrúi uppsv. Ámessýslu og Flóahr.

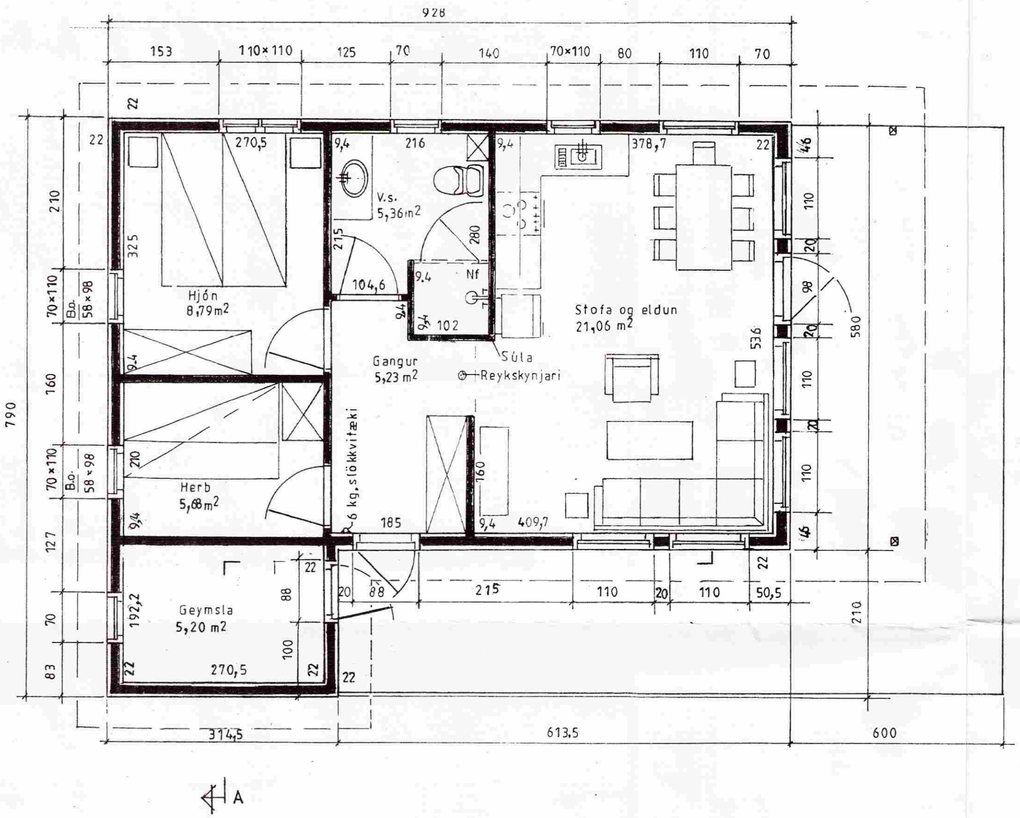

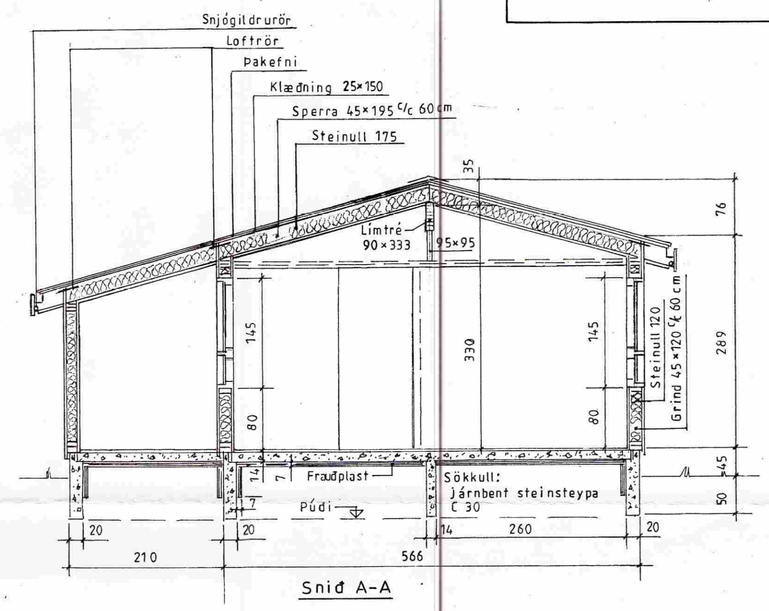

LÝSING:

HÚS BYGGT ÚR TIMBRI

UNDIRSTÖÐUR: Sökkull m/botnplötu,steinsteypa C30

VEGGIR: Grind 45×120 5.fl. fura húsþurrkað, gæðastaðall T1, grenikrossviður 1 mm, 22mm loftrými, vatnsklæðning (val eiganda), einangrun þétísteinull 120 plastdúkur, raflagnarými 3,5cm, innri veggklæðning (val eiganda).

ÞAK: Sperrur 45x195 4. fl. fura húsþurrkað gæðastaðall T1, panill, klæðning fura 25 x150 með 3mm millibili, þéttsteinull 175 með vindpappa, þakpappi, þakefni. Loftun, plaströr 20mm, snjógildrurör. Límtré í mæni 90 ×333

GLUGGAR: Fura smíðaviður 1. fl. ´B´, fúavarið 2 umferðir.

MILLIVEGGIR: Grindur 45 x 70 5. fl. fura húsþurrkað, gæðastaðall T1, 12mm klæðning (val eiganda).

SAMSETNING: Öll tengijárn, naglar, skrúfur og boltar skulu vera galvanhúðuð

BRUNAVARNIR: Reykskynjarar og 6kg. slökkvitæki. Klæðningar utanhúss og innveggja skulu vera í brunaflokki 2. Björgunarop á svefnherbergjum

Athugasemdir	Mkv.: 1:50	Sumarhús í landi Klaustushóla Grímsness og Grafningshrepps Árnes. Lóð nr.54 (28) v/ Heiðarrima stærð 10.100 m2	TEIKNIVANGUR
	Dags. okt. '09	Eigendur: Salómon Þórarinsson kt. 220660-2579 og Jóna Björg Kristinsdóttir kt. 270961-5849	270733-2559
	Nr. 261-02	Grunnmynd og snið / Aðalmynd	201032-4829