

SUDUR snid 1:100

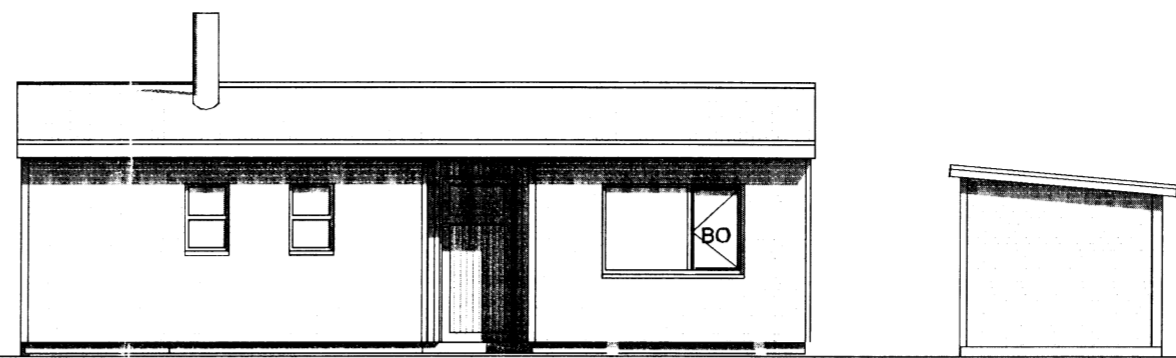

NORDUR snid 1:100



VESTUR snid 1:100

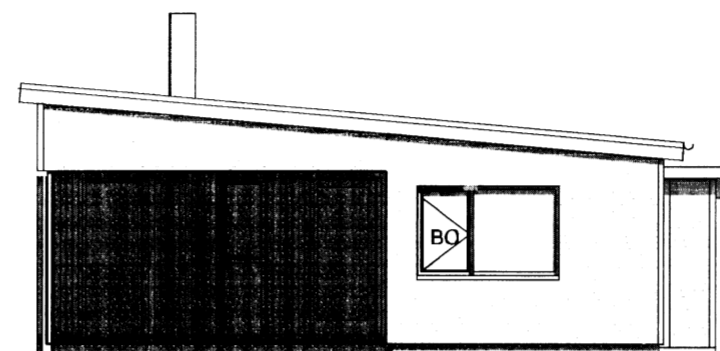

AUSTUR snid 1:100

Skipulags- og byggingarfulltrúi Uppsvelta bs.
Sampykkt
 04 SEPT. 2014
Ólafur G. Gunnarsson
 Byggingarfulltrúi

Skráningartafa: KERHRAUN B 120, Grímsnes- og Grafningshreppi					Skrásetjari: Friðbjófur Sigurðsson													
Landnúmer: 208907					Kennitala: 200724-2249													
Matshlutanúmer: 01					Útgáfa: 4.01b													
Dags.: 18/7/14																		
Uppskipting og lýsing					Stærðir													
D0	D1	D2	D3	D4	D5	D5M	D6	D7	D8	D9	D10a	D10b	D11	D12	D16	Rekntala	D17	
Lokun	Rými	Notkun	Höfuð-	Eignar-	Brúttóflötur	Míflötur	Stígar	Op	Brúttóflötur	Brúttóflötur	Salarhæð	Salarhæð	Brúttó	Nettóflötur	Birt flatarmál	skiptarúmmáls	Skipta-	
	hæð-roð	text	flokkun	hald	m ²	m ²	m ²	m ²	m ²	sh < 1,8	min	max	rúmmál m ³	m ²	m ²		rúmmál m ³	
Botn					13.9													
A	01	1. hæð	Sumarbústaður	N	0101	69.6	0.0	0.0	0.0	69.6	0.0			211.0	58.3	69.6		
	0101					69.6				69.6		2.71	3.44	211.0	58.3	69.6	3.03	176.649
C	0102	Verönd		N	0101	82.8				82.8								
Athugasemdir					Við útreikning nettóflata er miðað við að þykkt útveggja með einangrun sé 0.26 m.													
Sameignir sumra																		
Eignarhald																		
	Eignar-	Notkun	Birt flatarmál	Sk. p. t. a.	úmmál													
	hald	text	m ²	Sereign	Sereign og													
				m ²	sameign m ²													
	0101	Sumarbústaður	69.6	176.649	176.649													
		Alls	69.6	176.649	176.649													

Skráningartafa: KERHRAUN B 120, Grímsnes- og Grafningshreppi					Skrásetjari: Friðbjófur Sigurðsson													
Landnúmer: 208907					Kennitala: 200724-2249													
Matshlutanúmer: 02					Útgáfa: 4.01b													
Dags.: 18/7/14																		
Uppskipting og lýsing					Stærðir													
D0	D1	D2	D3	D4	D5	D5M	D6	D7	D8	D9	D10a	D10b	D11	D12	D16	Rekntala	D17	
Lokun	Rými	Notkun	Höfuð-	Eignar-	Brúttóflötur	Míflötur	Stígar	Op	Brúttóflötur	Brúttóflötur	Salarhæð	Salarhæð	Brúttó	Nettóflötur	Birt flatarmál	skiptarúmmáls	Skipta-	
	hæð-roð	text	flokkun	hald	m ²	m ²	m ²	m ²	m ²	sh < 1,8	min	max	rúmmál m ³	m ²	m ²		rúmmál m ³	
Matshluti					11.9	0.0	0.0	0.0	11.9	0.0				29.5	8.5	11.9		19.380
Botn					2.4													
A	01	1. hæð	Geymsla	N	0101	11.9	0.0	0.0	0.0	11.9	0.0			27.1	8.5	11.9		
	0101					11.9				11.9		2.15	2.40	27.1	8.5	11.9	2.28	19.380
Athugasemdir					Við útreikning nettóflatar er miðað við að þykkt útveggja með einangrun sé 0.26 m.													
Sameignir sumra																		
Eignarhald																		
	Eignar-	Notkun	Birt flatarmál	Sk. p. t. a.	úmmál													
	hald	text	m ²	Sereign	Sereign og													
				m ²	sameign m ²													
	0101	Geymsla	11.9	19.380	19.380													
		Alls	11.9	19.380	19.380													

Beytt 16. ÁGÚST 2014.
 Breytt í steiptan sókkul og gólfplötu

TEIKNISTOFAN Verkefni
KERHRAUN 120
GRÍMSNES OG GRAFNINGSHREPP

Heiti **ÚTLIT**
SKRÁNINGARTAFLA

kvarði 1:100 verk. nr
 dags. 15. JÚLÍ 2013. dags br.
 hönnun G. G. teikn. nr
 teikn G. G. **A-2**

Hringbraut 17 220 Hafnarfjörður
 s. 555-2020 FAX 555-2021
 Gísli G. Gunnarsson BFI kt. 020649-2409
 kvardi@kvardi.is

Gísli Gunnarsson