

Skipulags- og byggingarfulltrúi Úppsveita bs.
Samþykkt
 18 DES. 2014
Ólafur Eyjolfsson
 Byggingarfulltrúi

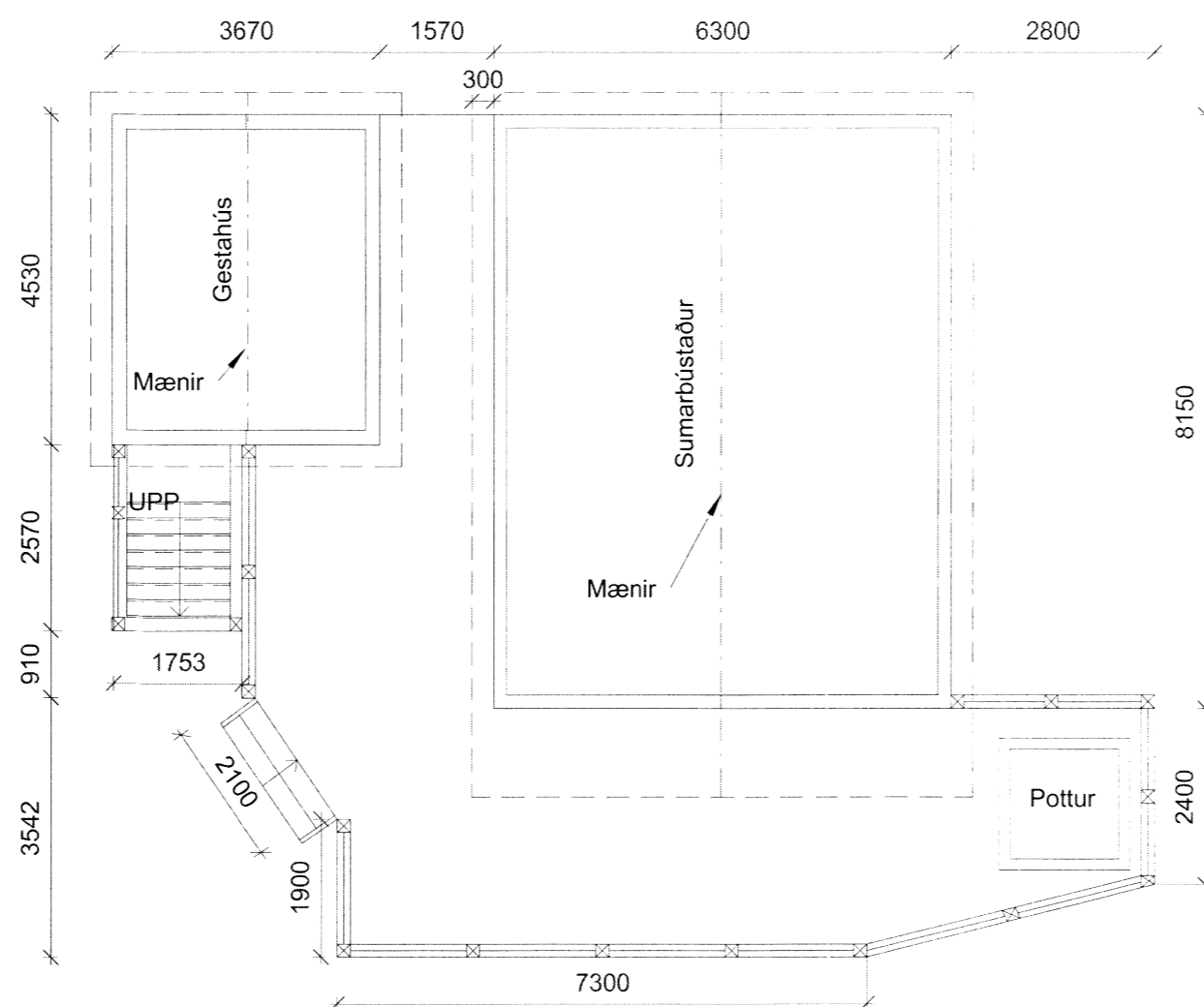
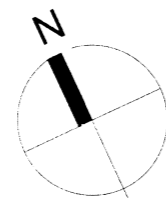

LÝSING:

16,63m² gestahús úr timbri með 23,35m² steinsteypum kjallara úr járnbentri steinsteypu með 20cm veggjum sem gengur 6,72m² undir plötu að sumarhúss gólfi í kjallara 18cm plata. Frauóplast undir plötu. Takkadúkur.

Gólf: Í gestahúsi yfir kjallara. Tvö samliggjandi 48x148 c/c 40cm. Einangrun 150mm og klæðning 22mm.

Veggir: Fura T1 48x148 c/c 60cm. Vatnasklæðning, loftrými, steinull 125mm, krossviður, plastdúkur, snjógildrurör, raflagnarými 3,5cm og panill.

Þak: Sperrur 48x148 c/c 60cm, steinull 125mm áluzink, þakpappi, klæðning 50x150, vindpappi, loftrör, snjógildrurör.

Milliveggir: Fura 48x148 c/c 60cm. Klætt panil.

Gluggar: Fura 1. fl. B

Samsetning: Öll tengjarn, naglar, skráfur og boltar, skulu vera galfhúðuð.

Brunavarnir: Reykskynjari og 6 kg. slökkvitæki. Skýra flóttaleið, klæðning skulu vera í brunaflokki 2.

Öll mál eru í mm nema annað sé tekið fram.

Útgáfa	Dags.	Skýring	Breytt af
Verkheiti: Sumarhús			
Heimilisfang: Sumarhús í landi Klausturshóla Grímsnesi og Grafingshreppi. Lóð nr. 02 í B-götu			
Verkkaupi: Ingólfur Kristmundsson			
Verktægund: Aðaluppdráttur, reyndarteikning			
Ofanvarp			
Teiknað af: Elsa Dóra Jóhannsdóttir		Dags: 09.07.2014	
Yfirfarið af: Óli Rúnar Eyjólfsen		Mkv.: 1 : 100	
Samþykkt			
<i>Ólafur Eyjolfsson</i>			
Kt: 210277-4049			
001	A2	101-06	1.
Verknúmer	Blaðast. Númer	Útgáfa	
Hönnuður áskilur sér allan rétt á teikningum. Fjölföldun er háð skriflegu samþykki.			