

Östurlaga

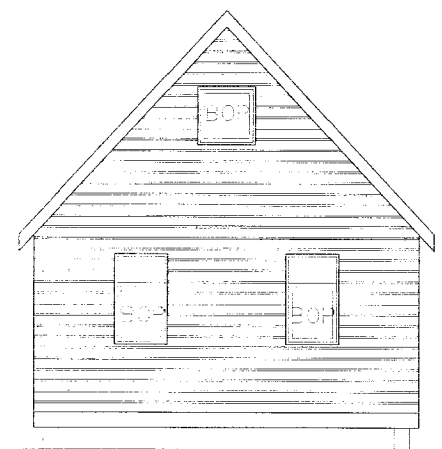

Östl. norður

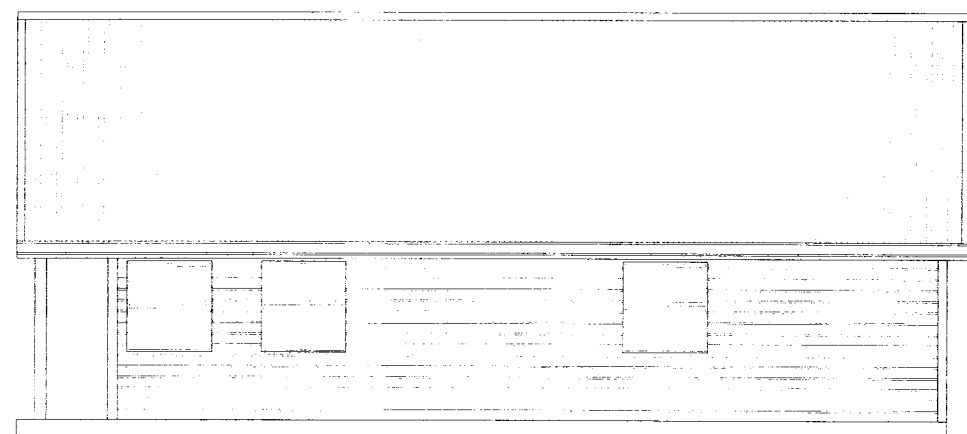

Östurlaga

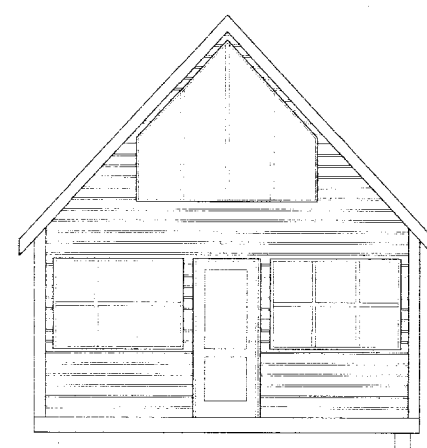

Östl. suður

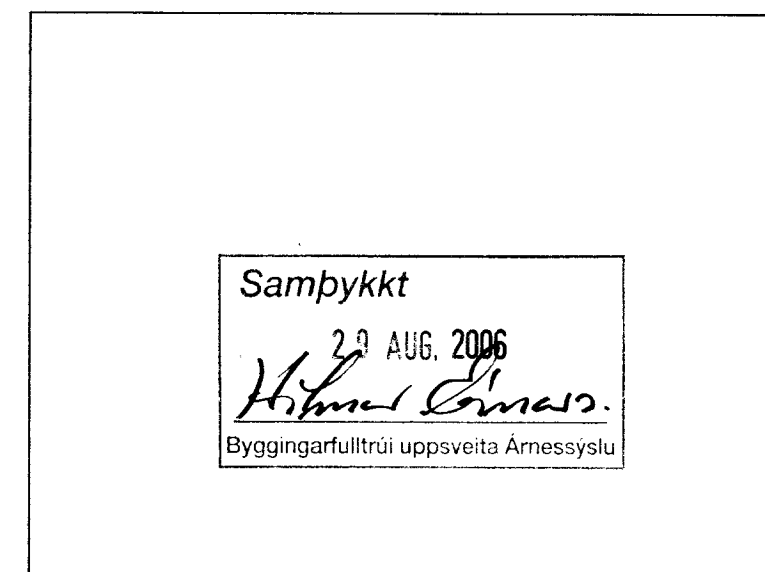

Staðsetning á sumarbústað er í samræði við byggingarfulltrúa

Byggingalýsing:

Undirstöður húss eru steypar niður á fastan og óhreifðann jarðveg. Gólfbitar eru 2"x 9" óheflað byggingatímbur. Þessi viður er baðaður í karbolit viðarvörn. Gólf lokast að neðan með olísoðnu texti og músaneti eða blikki, einangrað með 5" ull og 22 mm rakapólnar spónarplötur þar ofaná. Útveggjagrind er úr 48 x 148 styrkleikaflokkaðari og heflaðri furu. Hæðarstöðir eru cc 60 cm. Útveggir eru klæddir að utan með 12 mm furukrossvið 22mm loftunarlistum og 20 mm kúlupanill. Og að innan er ullað með 125 mm steinull þar á eftir er rakasperran, 22 mm loftunarlisti og 12 mm panilklæðning. Þakviður er úr 50 x 150 styrkleikaflokkaðari furu, þéttklætt með 27 mm furu borðaklæðningu og þakpappa og alousink bárujárni. Að innan er ullað með 125 mm steinull með vindpappa og þar á eftir er rakasperra og 22mm loftunarlisti panilklæðning þar á eftir. Öndun í þaki er á milli vindpappa á ull og borða og út í þakkassa á göflum og með loftrörum út úr sperrubílum í þakkassa. Allar festingar burðagrinda eru BMF vinklar, girði og ankeri. Boltað saman með borðaboltum. Þjörgunarop er af svefnlofti og úr öllum svefnrymum. Innveggir eru úr 35 x 70 furugrind og 12 mm panill, ullaðir með 50 mm steinull. Stærð á húsi er 57 m².

| | | |
|--|---------------|--------------------------------------|
|  | | 040344-3309 |
| TEIKNISTOFA A.V.J. Hámaslóð 4, 101 Reykjavík Símar: 554-0673 og 896-3230 | | |
| Adalsteinn V. Júlíusson Byggingatæknifræðingur M.T.F.Í Stuðlaseli 18, 109 Reykjavík Kf: 040344-3309 | | |
| Verkefni: Sumarhús Jóns Þórðarssonar Kerhraun, svæði C | | 82 |
| Heiti: Útlit | | Verk. nr: 04404 Teikning nr. 1600 |
| Hannað: KMP | Teiknað: BMS | Yfirforið: AVJ |
| Dags: 15.7.06 | Kvarði: 1:100 | |
| BREYTT 15.7.07 | | |

4655-0820

3246