

Samþykkt
 08 JULI 2006
 Hinn Landeigendamaður
 Byggingarfulltrúi uppsveita Arnessýslu

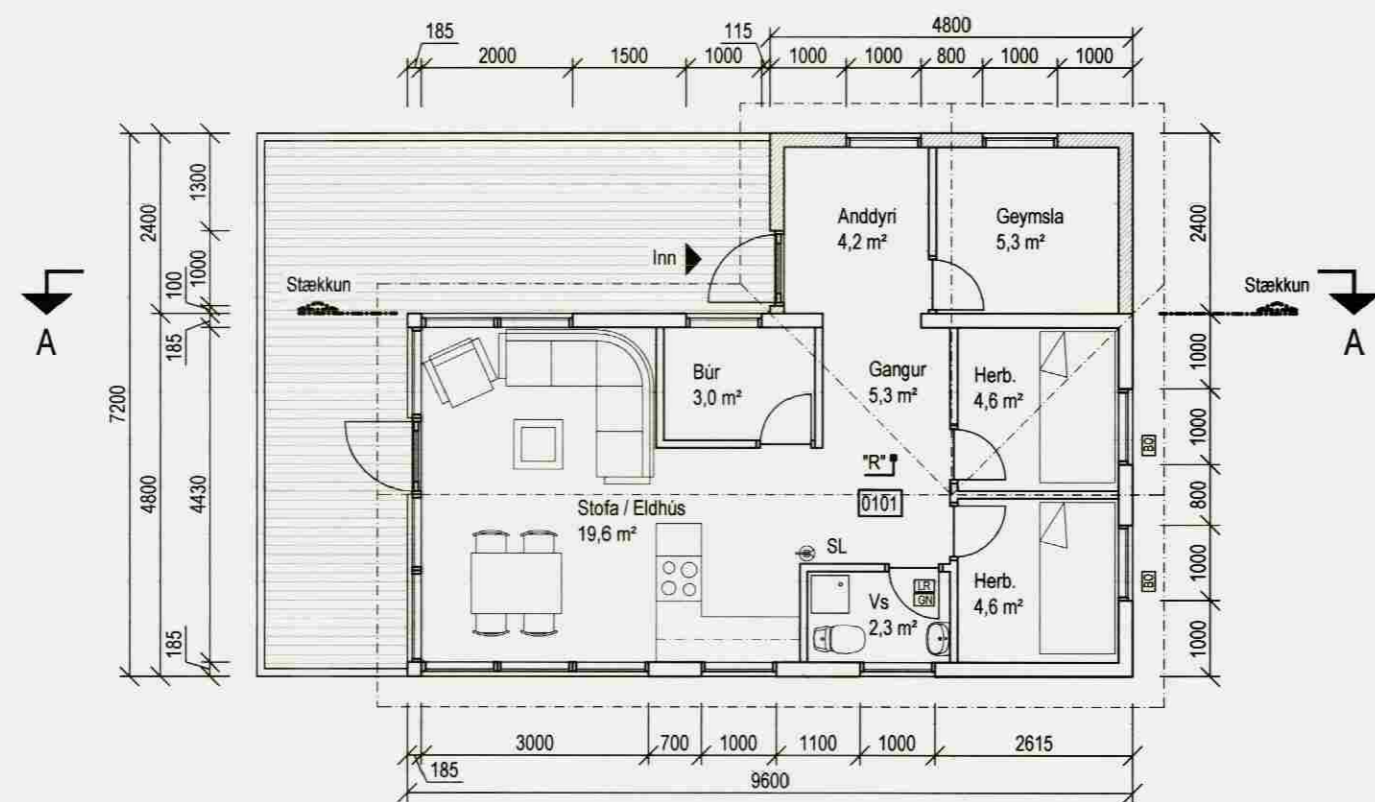

Grunnmynd
 M= 1:100

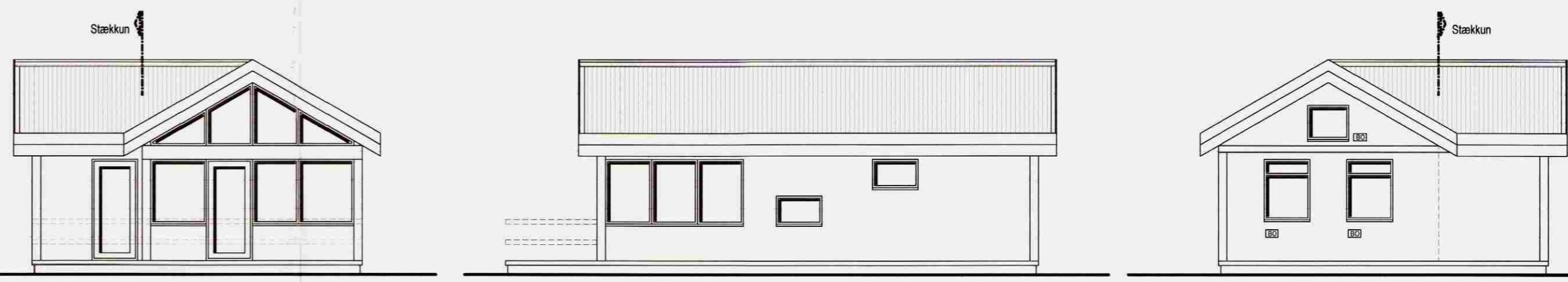

Vestur
 M= 1:100

Suður
 M= 1:100

Austur
 M= 1:100

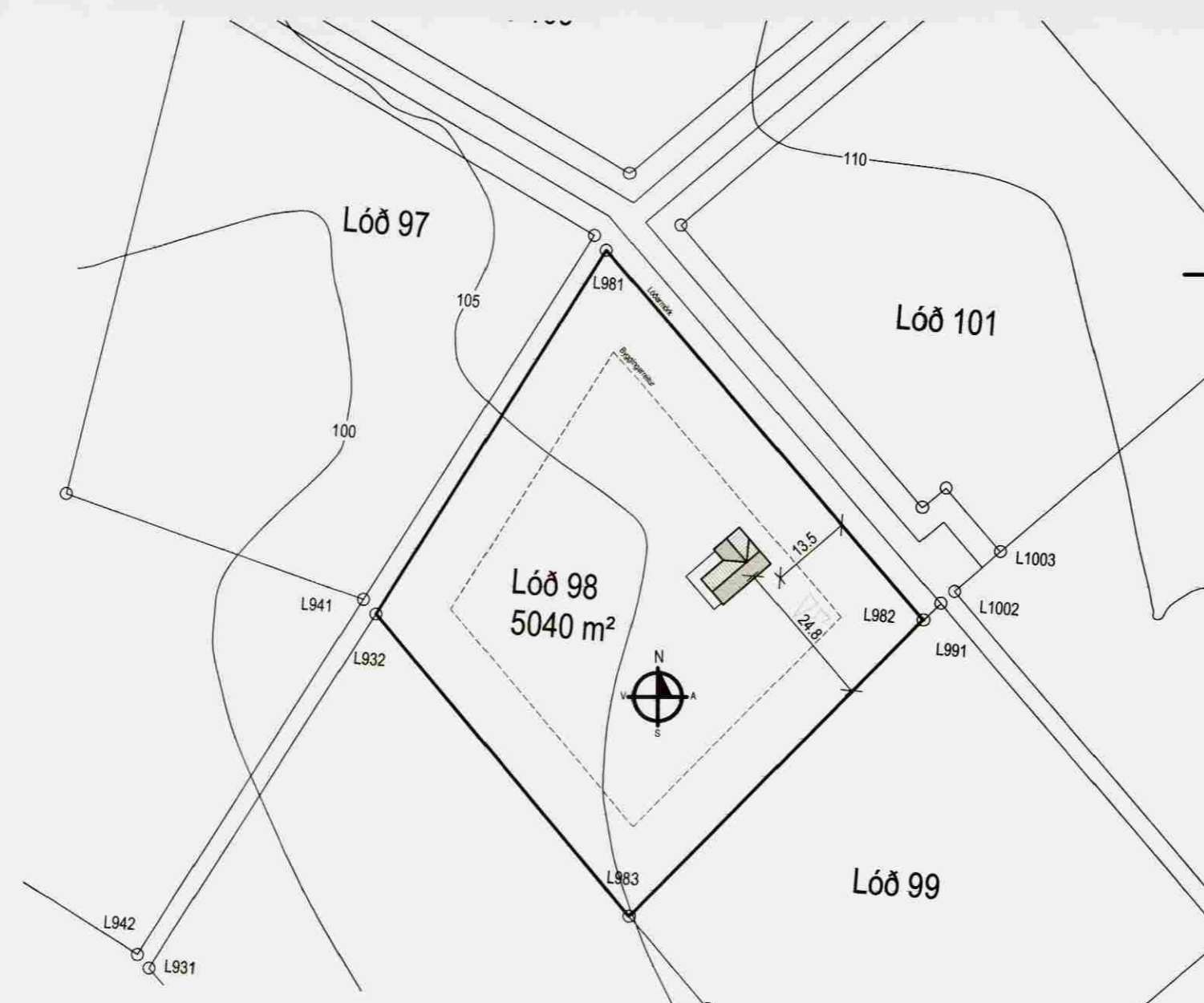

Afstöðumynd, lóð 98
 M= 1:1000

KERHRAUN 98



Norður
 M= 1:100

Stærðir, eftir stækkun:	
Brúttó Flatarmál Húss	57,6 m ²
Nettó Flatarmál Húss	48,9 m ²
Brúttó Rúmmál Húss	208,5 m ³



Snið A-A
 M= 1:100

BYGGINGARLÝSING, STÆKKUN SUMARHÚSS:
 Sumarhúsið á 1 hæð. Byggt á steypdar undirstöðum, samkvæmt málsettri grunnmynd. Gólf, veggir og þak einangrað með steinull.
 Upphitun hússins er með rafkyndingu.
 Dregarar, sem að festir eru á steypubita eru úr 225 x 50mm timbri, tvöfaldaðir. Haf milli undirstaða er 2,2 metrar. Gólfbitar eru úr 200 x 50mm timbri c/c 600mm. Holrymi er fyllt einangrun.
 Útveggiagrind er úr 120 x 50mm timbri. Holrymi er fyllt einangrun.
 Þakviðir eru úr 225 x 50/75mm timbri. Einangrað er með 200mm þakull milli sperra. Þakull skal vera með áföstu vindvarnarlagi og skal gengið frá henni samkvæmt leiðbeiningum framleiðanda.

Allt timbur í burðarvirki hússins skal vera úr styrkleikaflokkuðu timbri "T 1" samkvæmt staðli: ÍST DS 413.
 Allir vinklar, togbönd, skráfur og saumur sem að notað er í burðarvirki hússins skal vera ryðfrítt.
 Einungis skal notast við CE merktu byggingarhluti.

SKÝRINGAR:	
SL	Slökkvitæki
"R"	Reykskynjari
FL	Flóttaleið
BO	Björgunarop
GN	Gólfniðurfall
ÞN	Þakniðurfall
LR	Loftræsing

ARKÍM
 HÖNNUN | HÆBUDJÓF | AFTLANIR

Porteflur Björnsson 030673 3799
 Byggingarfræðingur íRF
 Glásvellir 1 230 RNB
 Sími: 421 7502 693 4247
 Póstfang: ark@mi.is

KERHRAUN, SVÆÐI C
 LÓÐ 98, STÆKKUN FRÍSTUNDAHÚSS

GRUNNMÝND, SNIÐ ÚTLIT
 BYGGINGARLÝSING, KÖLUNARTÖLUR

KT 00073 3799
 REYKJAVÍK 25-07-2006