

SAMPYKKT
 22 JULI 2009
Agust Þórðarson
 Byggingafræðingur og Sniðmaður

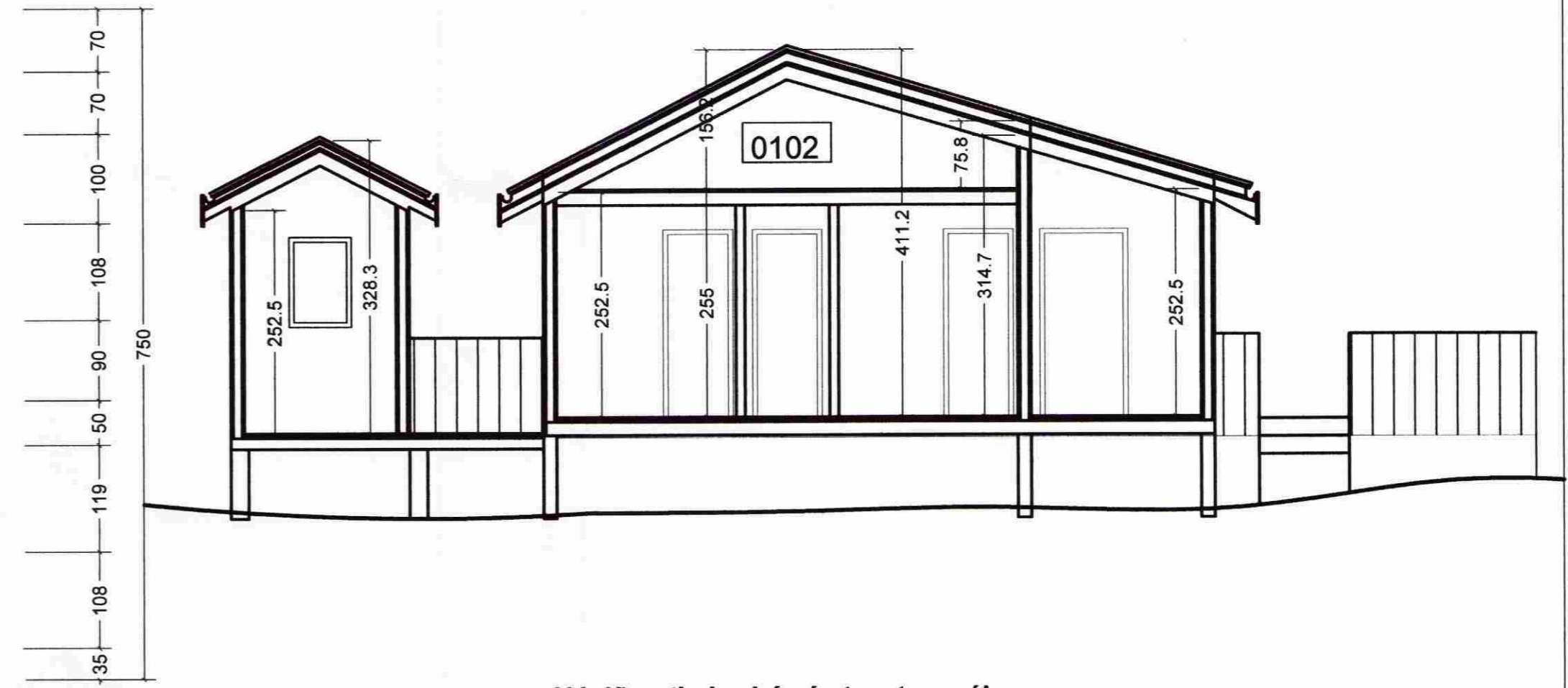
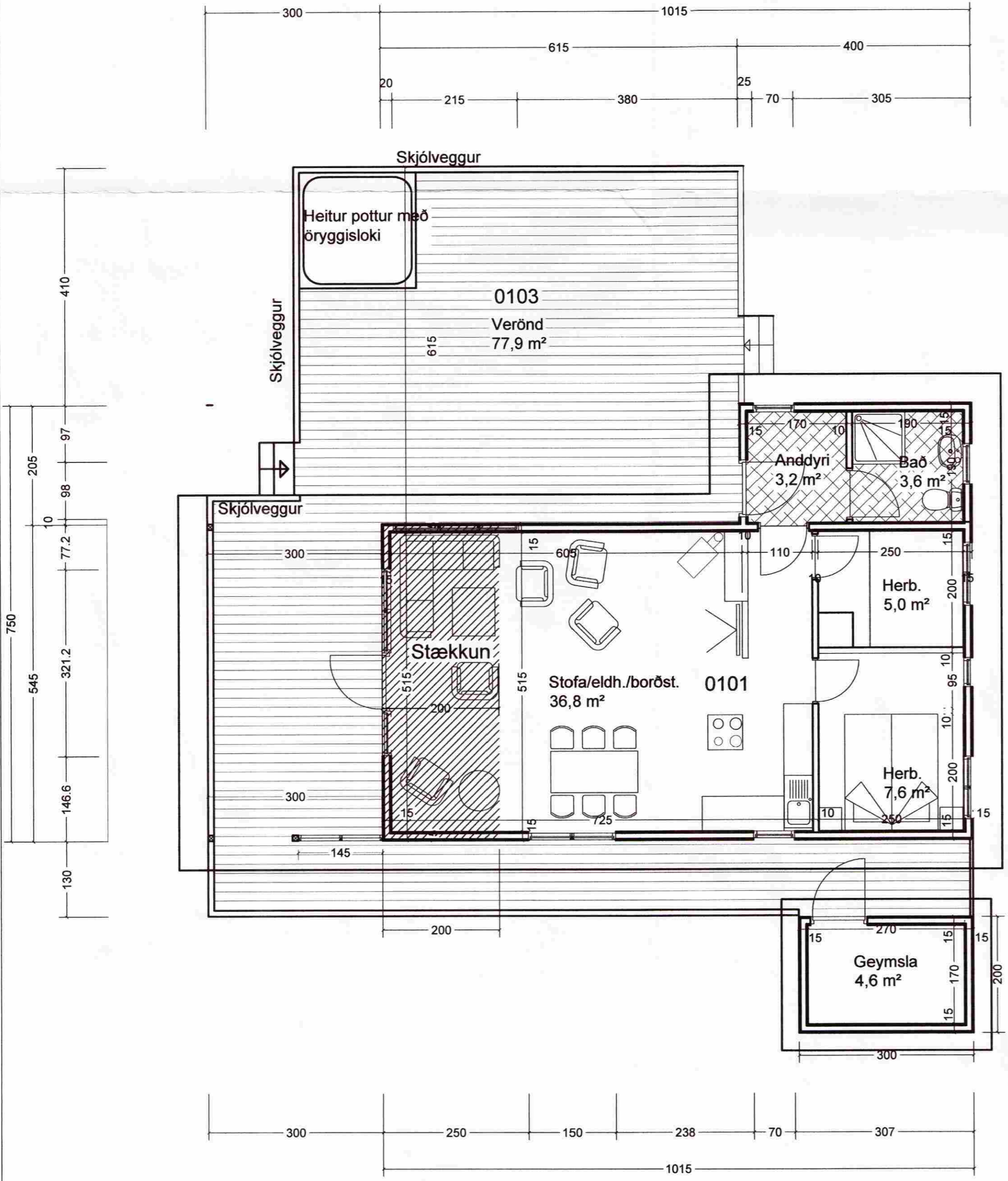

Húsið er timburhús á steiptum súlum.
 Reykskynjarar skulu vera í hverju herbergi.
 Geymsla er timburhús á steiptum súlum.
 Stærðir : Stækkun
 Hús 52,6 m² 170,7 m³ 10,8 m² 56,5 m³ = 63,4 m² 227,2 m³
 Geymsla 6,0 m² 17,4 m³

Sumarhús Steinunnar Ingólfadóttur
 Kothólsbraut 14 Grímsnes og Grafningshreppi

Grunnmynd og Sniðing Agust Þórðarson byggingafræðingur bfi sími 554 2241, 893 8601 fax 554 2231 netf. rymi@islandia.is	kt. 041051-4509 dags. 07.10.2005 <i>Agust Þórðarson</i>	kvarði 1:50 teikn. nr. 1 breytt:
--	---	--