

SAMÞYKKT

25 APR. 2012

Byggingafræðingur úppsv. A-hessýslu og Flóah.

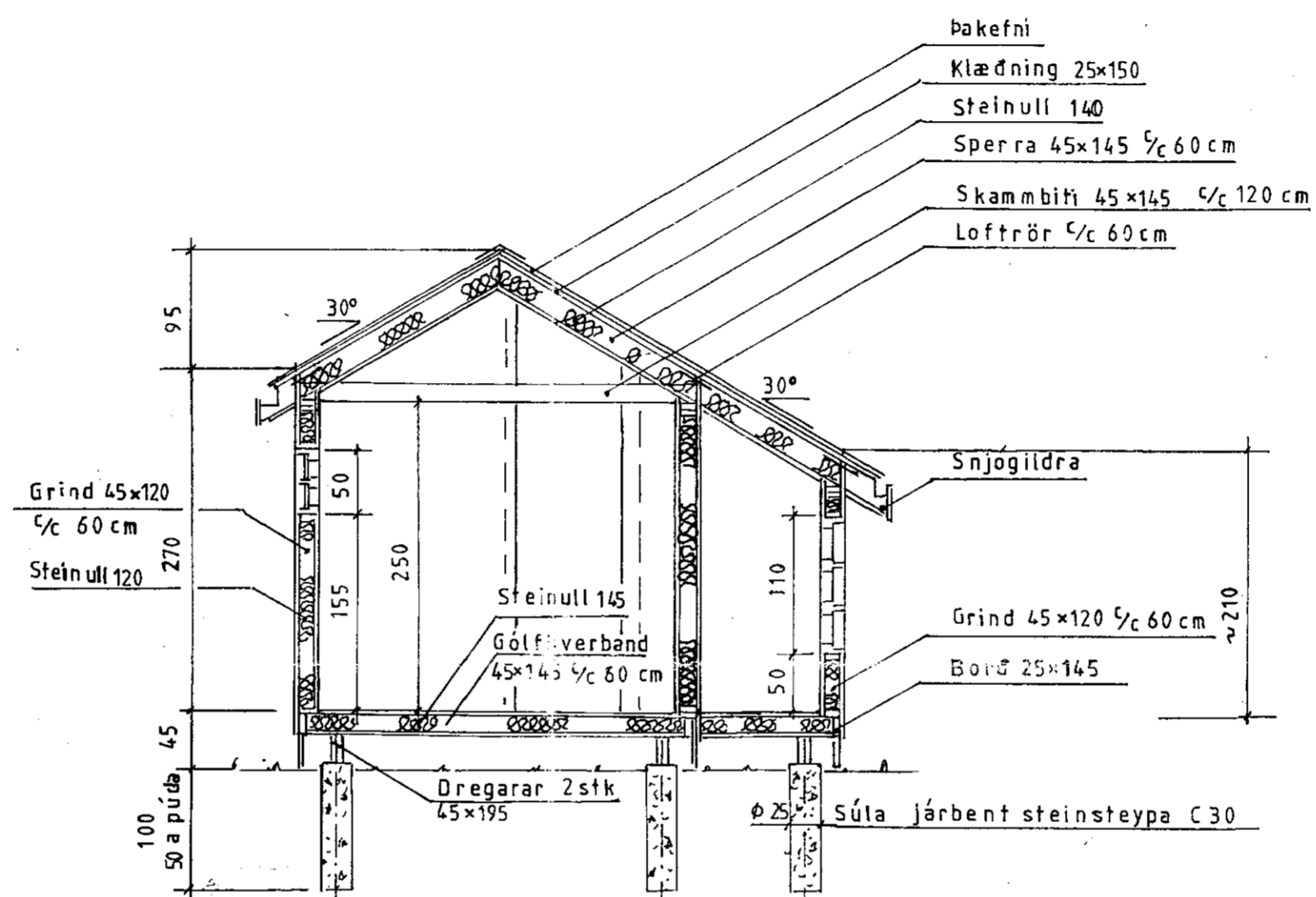
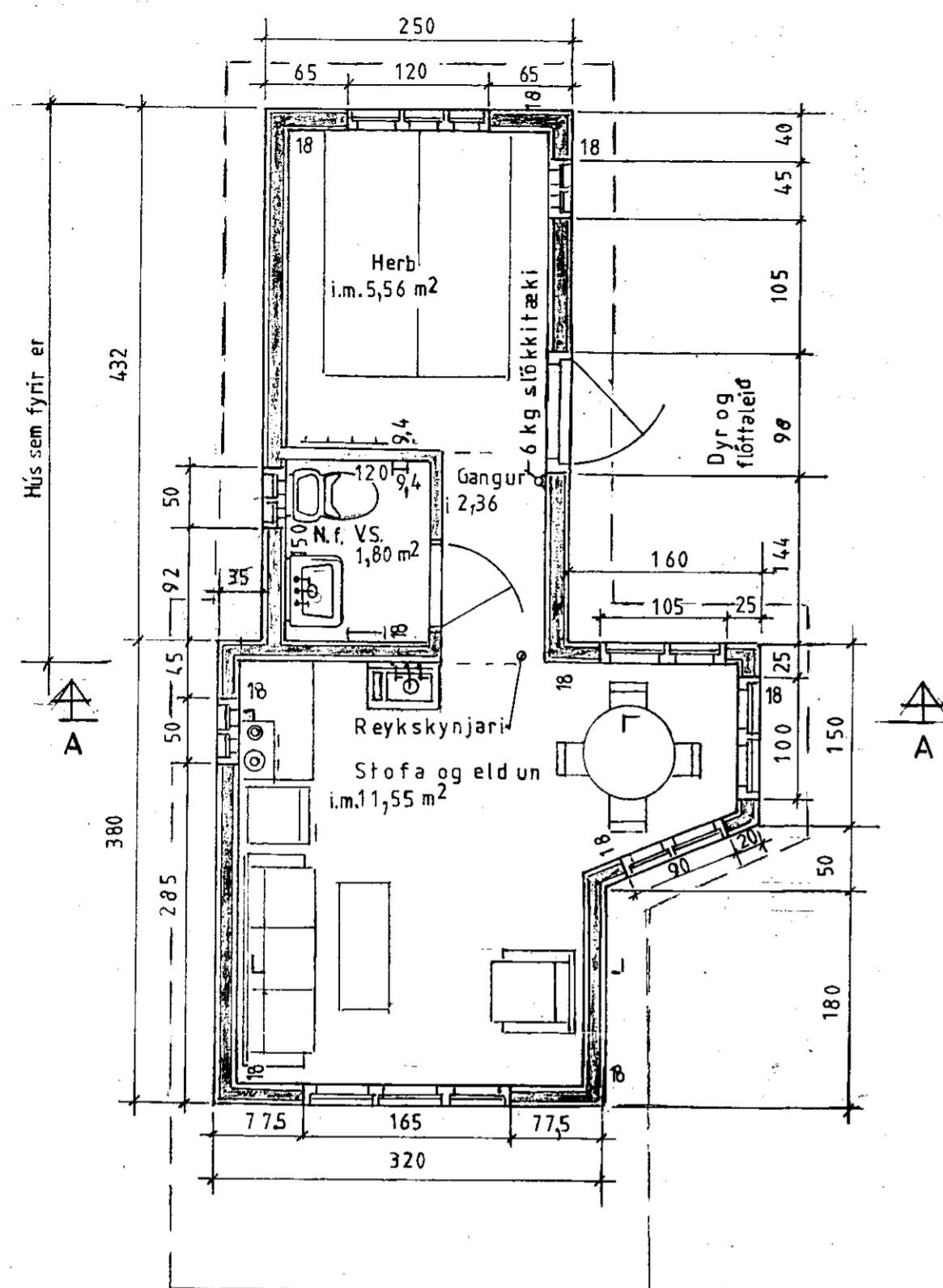

Snid A-A 1:50

LÝSING:

HÚS BYGGT ÚR TIMBRI

UNDIRSTÖÐUR: Sútur, 25 cm þvermál, járbent steinsteypa C 30 dregarar 2stk. á hverja súturð 45 x 195

Gólf: Þverbönd 45 x 145 1/2 60 cm Undirgólf múshelt, léttsteinull 125 mm. 16mm spónaplata. Rakapappi og gólfefni.

VEGGIR: Grind 45 x 120, 4. fl. fura húspurrkað, gæðastaðall T1, grenikrossviður 10mm, 22 mm loftrými, vatnasklæðning (val eiganda), einangrun þéttsteinull 125, plastdúkur, innri veggklæðning (val eiganda).

ÞAK: Sperrur 45 x 145 4. fl. fura húspurrkað gæðastaðall T1, panill, klæðning fura 25 x 150 með 3mm millibili, þéttsteinull 125 með vindpappa, þakpappi, þakfni. Loftun, plaströr 20mm, snjögildirör.

GLUGGAR: Fura smíðaviður 1. fl. 'B', fúavarið 2 umferðir.

MILLIVEGGIR: Grindur 45 x 70 . fl. fura húspurrkað, gæðastaðall T1, 10mm klæðning (val eiganda).

SAMSETNING: Öll tengijám, naglar, skrúfur og boltar skulu vera galva h údu d

BRUNAVARNIR: Reykskynjarar og 6kg. slökkvitæki. Klæðningar utanhúss og innveggja skulu vera í brunaflokki 2. Björgunarop á svefnherbergjum

Ath

Breyting á 25 m² gestahúsi bætt við dags. mars '12

Mkv 1:50

Dags. mars '12

Nr 25 As-H

Sumarhús í landi, Öndverðarness, Grímsness og Gráfningshreppi, Arnessýslu. Lóð nr. 104b stærð 0,5 ha.
Eigandi: Ingólfur Arnarson kt. 180662-4489

Grunnmynd og snid 25m² gestahús Adalmynd

TEIKNIVANGUR

270733-2559

201032-4829