

**A** Grunnmynd  
1.1 Mkv. 1:100

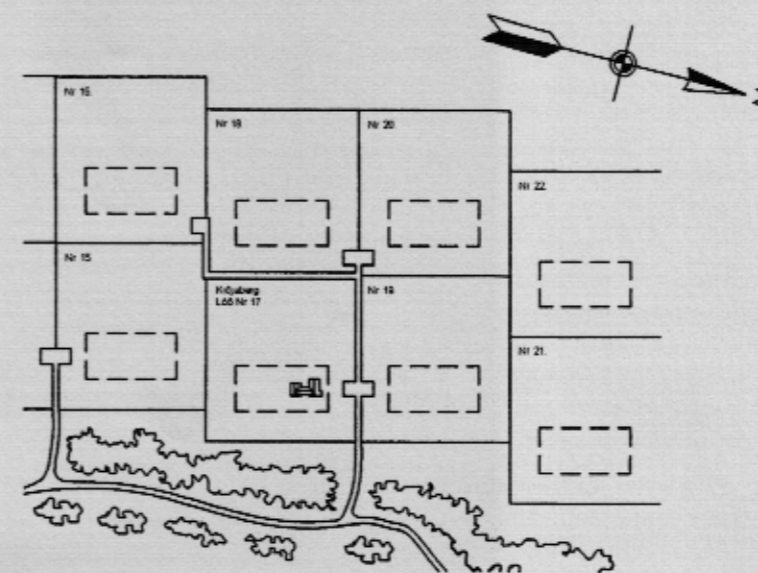

**C** Afstöðumynd  
1.1 Mkv. 1:5000

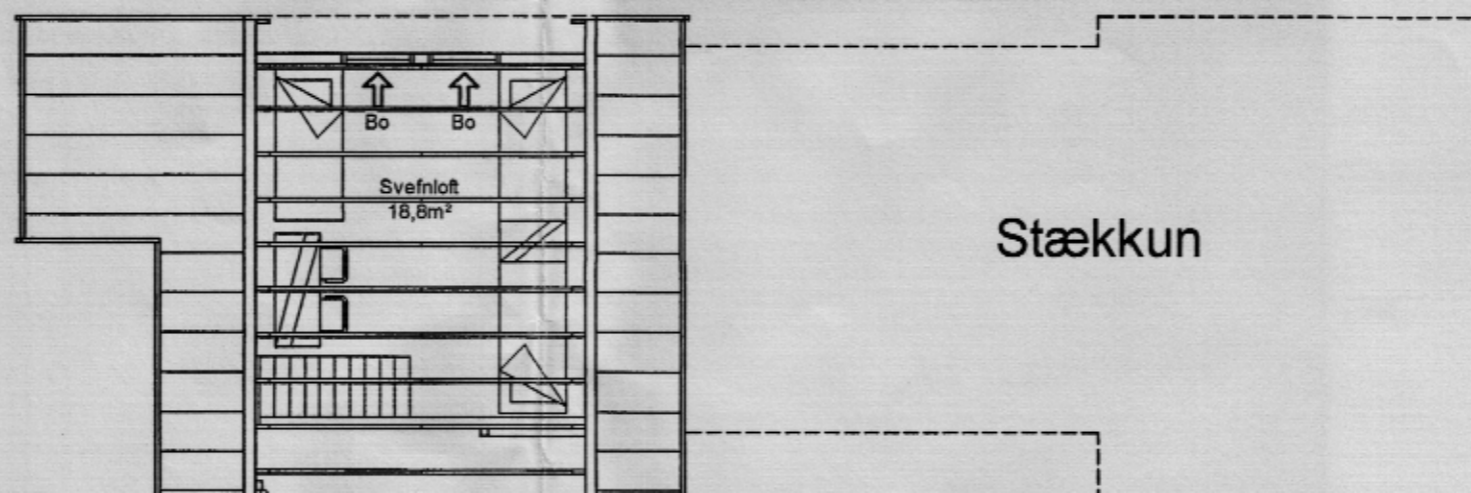

Samp. 10.06.2003  
BYGGINGARFULLTRÚI  
GRÍMSNES OG GRAFNINGSÞREPPS  
*Hilmar Grímsson*

### Byggingarlýsing

Stækkun þessi er byggð á teikningum Snorra Hjaltasonar

Kóti á teikningum er gefinn sem 10.0 á gólfi í eldra húsi og eru kótar gefnir út frá honum.

Viðbyggingin er timburhús, með stáli á þaki.  
Undirstöður eru steypar.  
Innviðir húss eru plötuklæddir á grind.

1. Burðarvirki þaks er úr sperrum k 18, 48 x 220 mm. Í svefnálmú kemur límtré milli stafna sem sperrur hvíla á en í tengbyggingu gengur milliveggur upp undir sperrur. Einangrun í þaki er 200 mm þakull með áfastri vindvörn.

2. Útveggir eru úr timburgrind k18, 48 x 123 mm einangraðir með 125 mm þéttull, 0,2 mm þolplast sem rakasperra og 34 x 45 lagnagrind. Allir veggir klæðast með panel eða plötuklæðningu. Að utan er klætt með loftræstri borðaklæðningu á grind eða náttúrusteini.

4. Einangrað er í gólfbita með 100 mm þéttull.

5. Glugga- og hurða karmar eru áklæddir timburprófilar en hurðar og fög eru úr áli með slitinni kuldabré. Gler er tvöfalt gler.

6. Innveggir eru úr timbri klæddir með panel eða plötuklæðningu.

7. U-gildi byggingahluta skal standast ákvæði byggingarreglugerðar.

Efni og vinna skal vera í samræmi við byggingarreglugerð og viðkomandi ÍST staðla.