

SUMARHÚS SIGURÐAR SVEINBJÖRNSSONAR,
KT. 010349-2499 Á LÓÐ NR. 22 Í LANDI
KIDJABERGS, GRÍMSNESHREPPI.

GSM 6602402

GEYMSLUHÚS 21,6M²...64,3M³

GRUNNMYND, SNIÐ OG ÚTLIT. MKV. 1:100

2004-11-16

Jóhannes Pétursson 010448-3959 S - 567-5107

Sigurður Sigurðsson 021146-2349 S - 566-6613

ABS teiknistofa 566-6613, 567-5107. Nr. 2

LÝSING: UNDIRSTÖÐUR STEYPTAR SÚLUR, DREGARAR 2X48X198MM, GÓLFBITAR
48X148MM, LOKUNARPLÖTUR 12MM TJÖRUTEX, 125MM STEINULL, 22MM
GÓLFSPÓNAPLÖTUR. ÚTVEGGIR: GRIND 48X123MM, 9MM KROSSVIÐUR, LOFTUNARLISTAR,
21MM VATNSKLÆÐNING, 125MM STEINULL, ÞOLPLAST OG 12MM PANILL.
ÞAK: SPERRUR 48X148MM, ÞAK HEILKLÆTT MEÐ 25X150MM, ÞAKPAPPI OG BÁRUJÁRN,
EINANGRUN 125MM STEINULL, ÞOLPLAST OG 12MM PANILL.
GLUGGAR ERU MEÐ TVÖFÖLDU GLERI.
STAÐSETNING GEYMSLUHÚSS Í SAMRÁÐI VIÐ BYGGINGAFULLTRÚA.

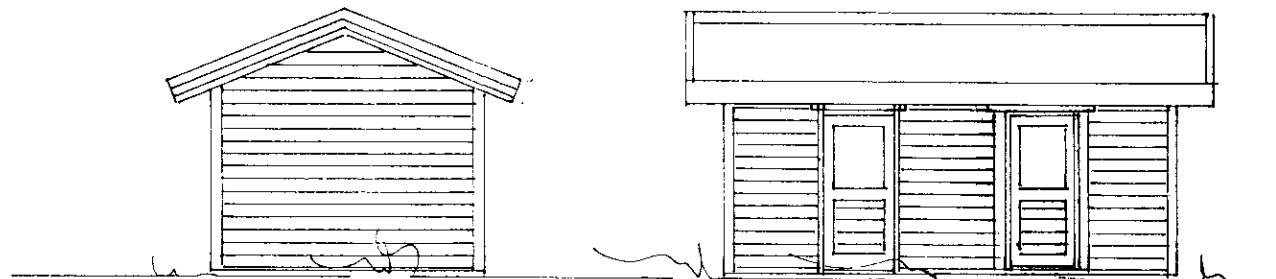
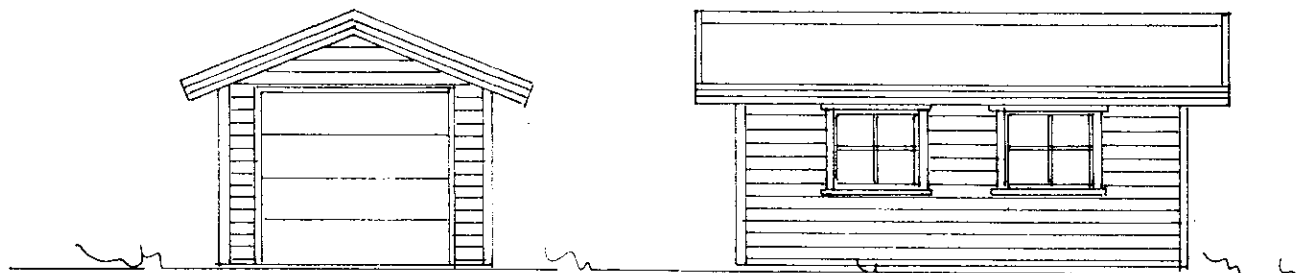

GEYMSLUHÚS : 21,6 M² 64,3 M³

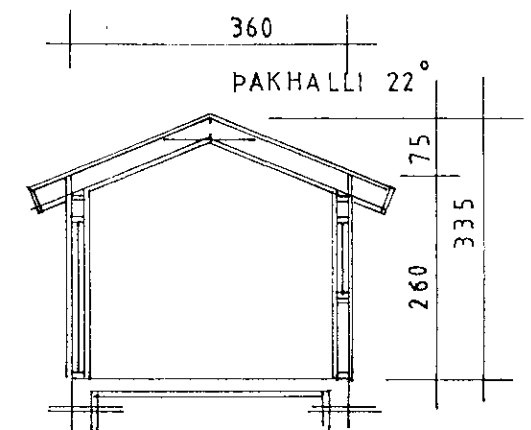
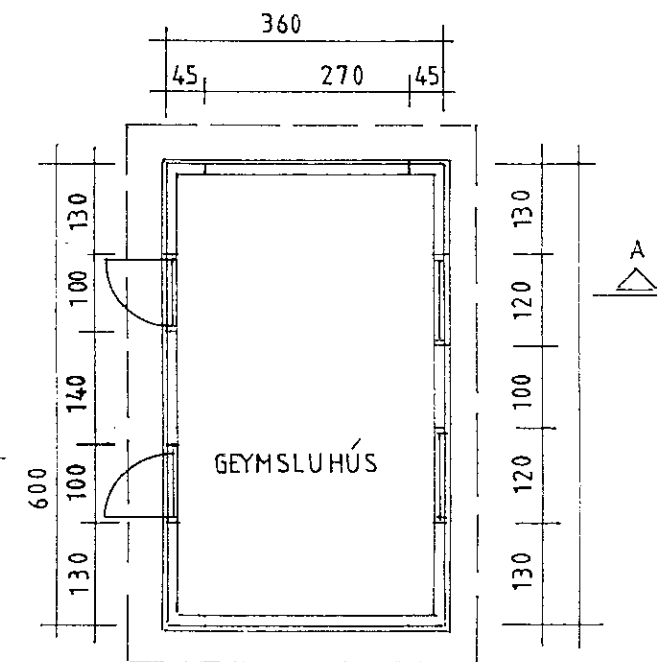

SNIB A-A