

Skráningartafla: Breiðás í landi Kjóbabergs  
Landnúmer: 0  
Matshlutanúmer: 01

Skrásetjari: Finnur P. Fróðason  
Kennitala: 200146-8249  
Útgáfa: 4.01t  
Dags: 3.11.2006

Uppskipting og lýsing		Stærðir																
D0	D1	D2	D3	D4	D5	D5M	D6	D7	D8	D9	D10a	D10b	D11	D12	D16	Reiknitala	D17	
Lokun	Rými	Notkun	Höfuð- flokkun	Eignar- hald	Botnflötur m²	Milflötur m²	Sígar m²	Op m²	Brúttóflötur m²	Brúttóflötur sh < 1,8	Salarhæð mm	Salarhæð max	Brúttó rúmmál m³	Nettóflötur m²	Birt flatarmál m²	skiptarúmmál	Skpta- rúmmál m³	
		<b>Matshluti</b>				140,1	0,0	0,0	0,0	140,1	0,0			481,0	121,7	140,1		393,091
		<b>Botn</b>												28,0				
A	01	<b>1. hæð</b>				140,1	0,0	0,0	0,0	140,1	0,0			453,0	121,7	140,1		393,091
C	0101 0102	<b>sumarhús sólfallur</b>				140,1 23,7				140,1 23,7		2,69	3,71	453,0 453,0	121,7 23,7	140,1 140,1	3,23	393,091

UPPBYGGING HÚSS:

HÚSID ER BYGGT UPP SEM HEFDBUNDIÐ TIMBURHÚS, BYGGT Á STADNUM  
BURÐARVIRKI ERU ÚR 2" X 6" OG ÚTVEGGIR SKAL EINANGRA MEÐ 6" MM  
STEINULL.  
PAK SKAL EINANGRA MEÐ 9" MM STEINULL  
GÓLF SKAL EINANGRA MEÐ 6" MM STEINULL  
ÚTVEGGIR VERÐA KLÆDDIR MEÐ STANDANDI SEDRUS VIÐARKLÆÐNING.  
PAKHALLI ER 15°. OG ER ÞAK KLÆTT MEÐ BÄRUJÄRNI.  
ÖLL RÝMI Í HÚSINU ERU MEÐ REYKSKYNJARA OG ER SLÖKKVITÆKI  
STAÐSETT Í FORSTOFU

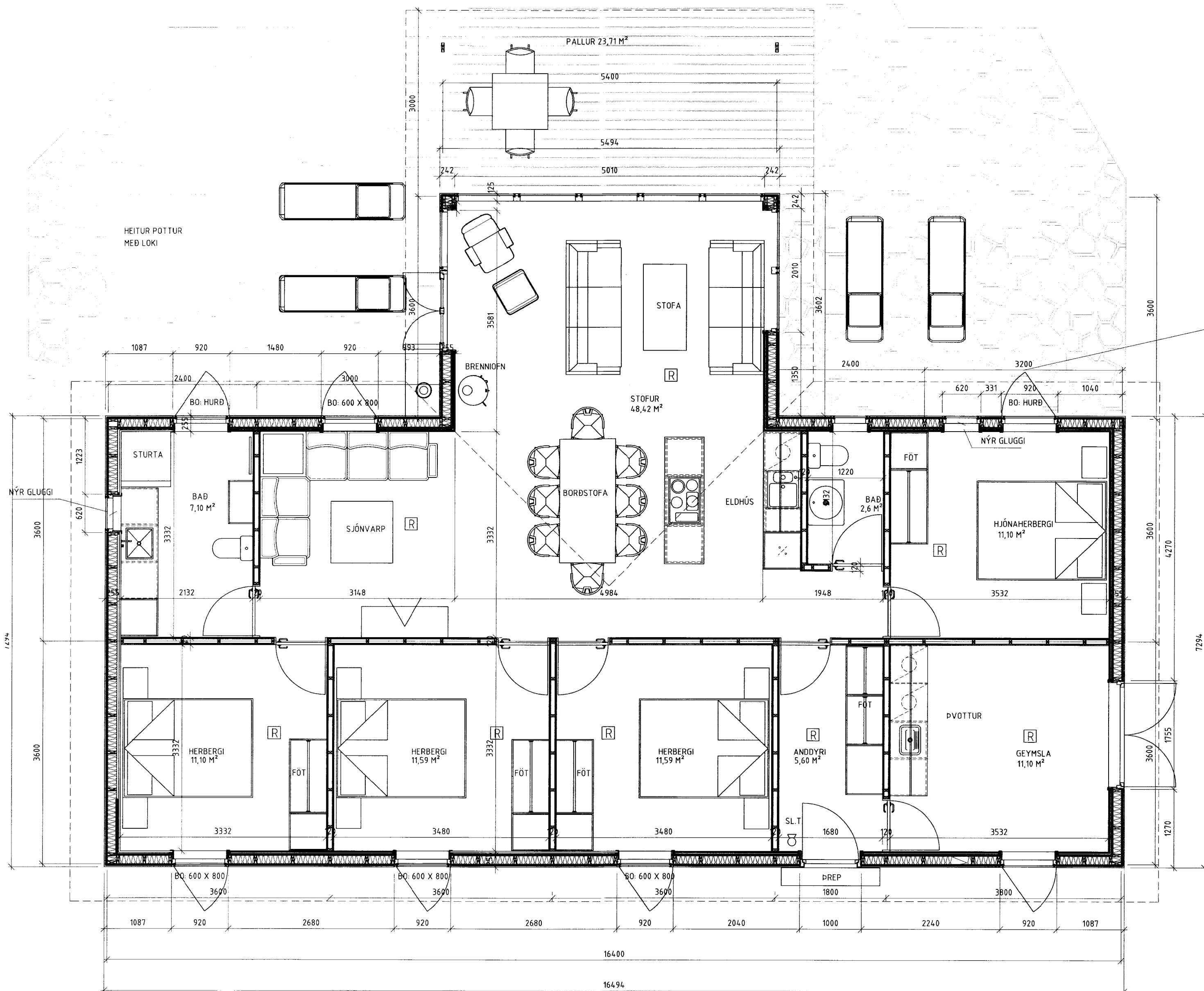
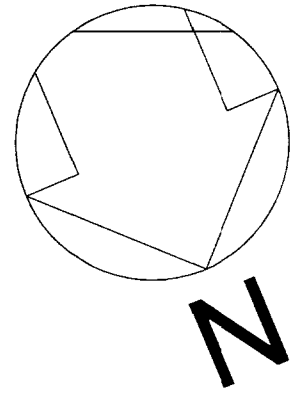

GRUNNMYND 1:50

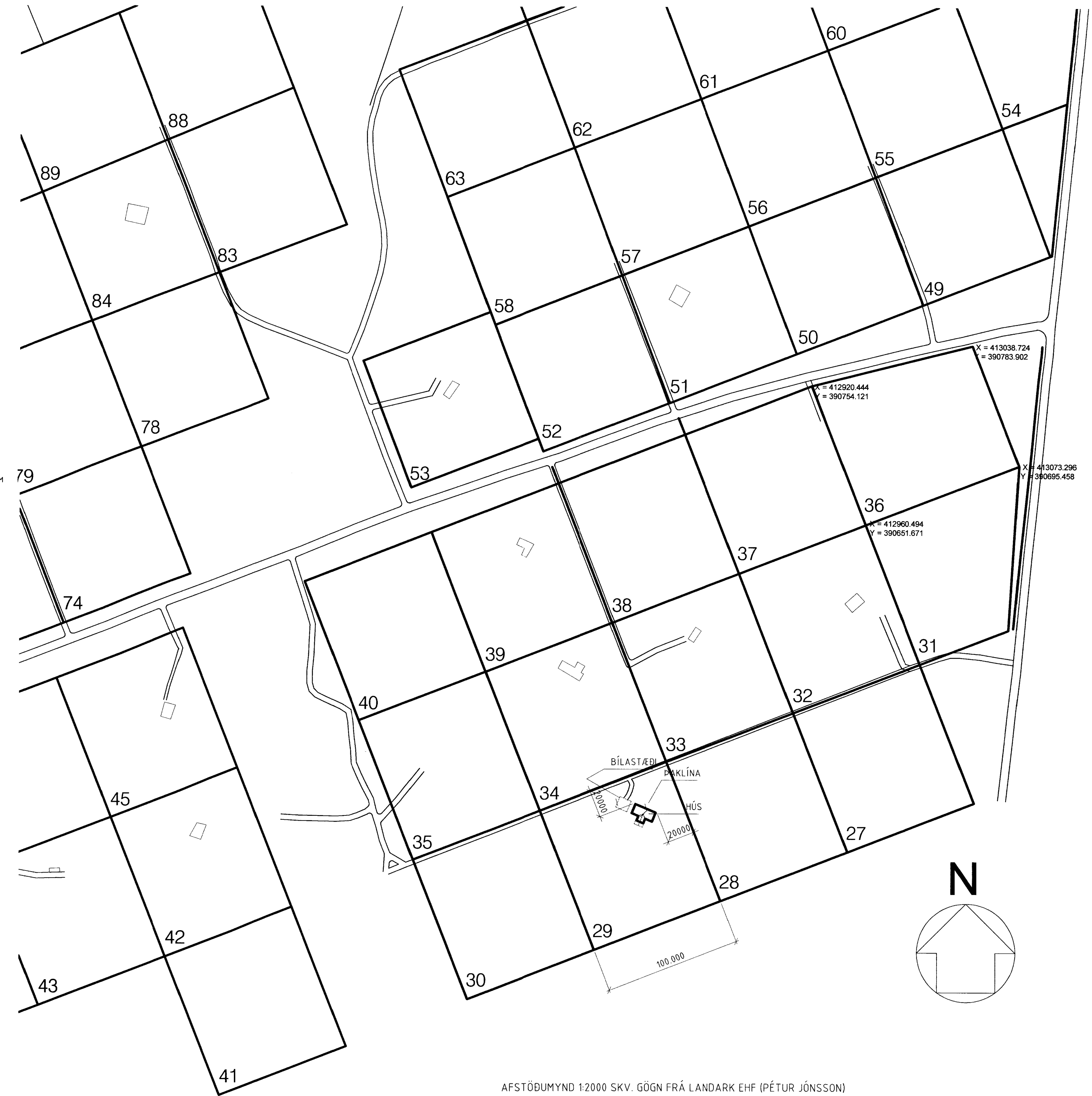

AFSTÖBUMYND 1:2000 SKV. GÖGN FRÁ LANDARK EHF (PÉTUR JÓNSSON)

09.09.2006 - REYKSKYNJARAR STAÐSETT Í RÝMI  
02.11.2006 - HÚS LENGÐ UM 200 MM TIL SAMRÆMIS VIÐ REYNDARKÖNNUN  
02.11.2006 - GLUGGI BÆTT A HJÓNAHERBERGI OG BADHERBERGI

FINNUR P. FRÓÐASON INNANHÚSSARKITEKT FHI

SKÚLAGATA 61a, 105 REYKJAVÍK

SÍMI: 562 9565 - FAX: 562 9560

finnurp@cad.is - www.cad.is

kt: 200146-8249

HANNAÐ fpf

SAMBYKKT *Finnur P. Fróðason*

VERK: FRÍSTUNDAHÚS Í LANDI KJÓBBERGS / BREIÐÁS 29

HEITI: GRUNNMYND OG AFSTÖBUMYND

MÁL: 1:50 - 1:2000

DAGS: 7.09.2006

VERK NR: 952-1

TEIKN. NR. 1