

BYGGINGALÝSING:

HÚSIÐ ER TIMBURHÚS BYGGT Á STAÐNUM, MEÐ JÁRN KLÆDDU TIMBURÞAKI OG HVÍLIR Á STEYPTUM SÖLUM. INNVEGGIR ERU KLÆDDIR MEÐ PANELL Á GRIND.

1. ÞAK ER GERT ÚR SPERRUM (50X150 mm.) SEM HVÍLA Á ÚTVEGGJUM. EINANGRÁÐ ER MEÐ 100 mm ÞAKULL, 50 mm LOFTUNARBIL. NEDAN Á SPERRUR ER KLÆÐNING FEST Á RAFLAGNAGRIND.
2. ÚTVEGGIR ERU TIMBURGRIND 45x100 MEÐ EINANGRUN Á MILLI, KLÆDDIR AÐ UTAN MEÐ LIGGJANDI PANELKLÆÐNINGU.
3. GLER Í GLUGGUM. K-GLER ER Í GLUGGUM OG LOFTUNARBIL 12 mm Á FÆSTUM GLERJUM OG 9 mm Á LAUSUMFÖGIM.

Samb. 10.05.2004

Árni Einarsson

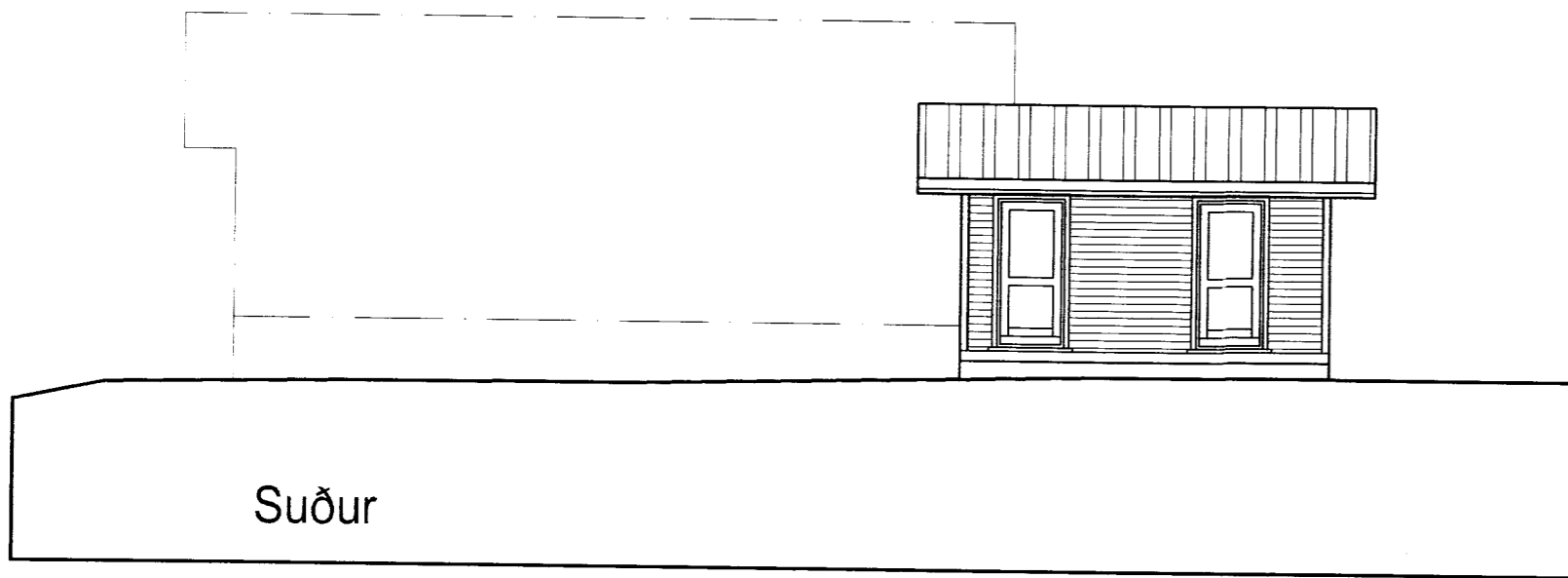

Stærðir

Fermetrar Rúmmál

Útgeymsla

15,0 43,1

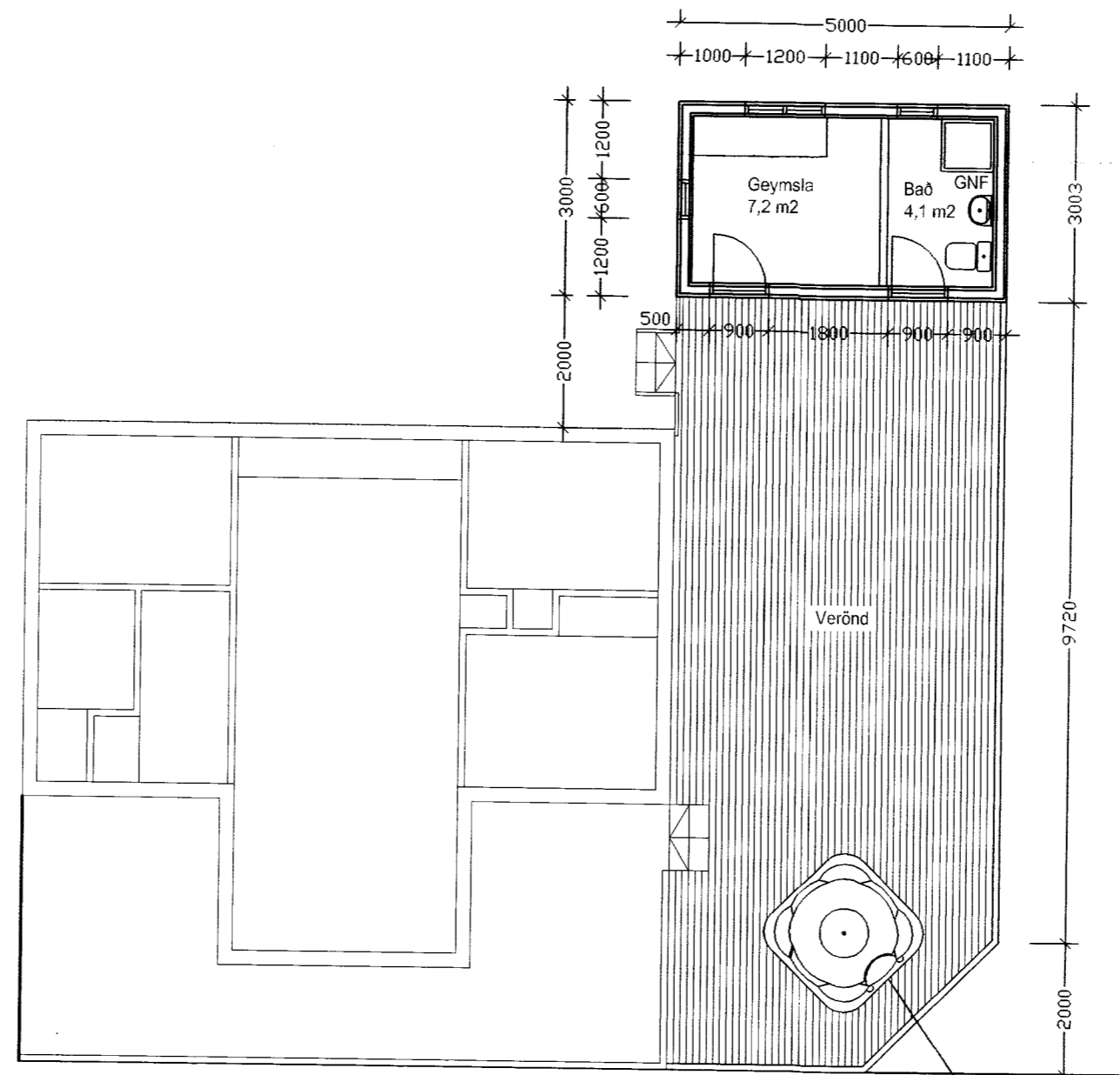
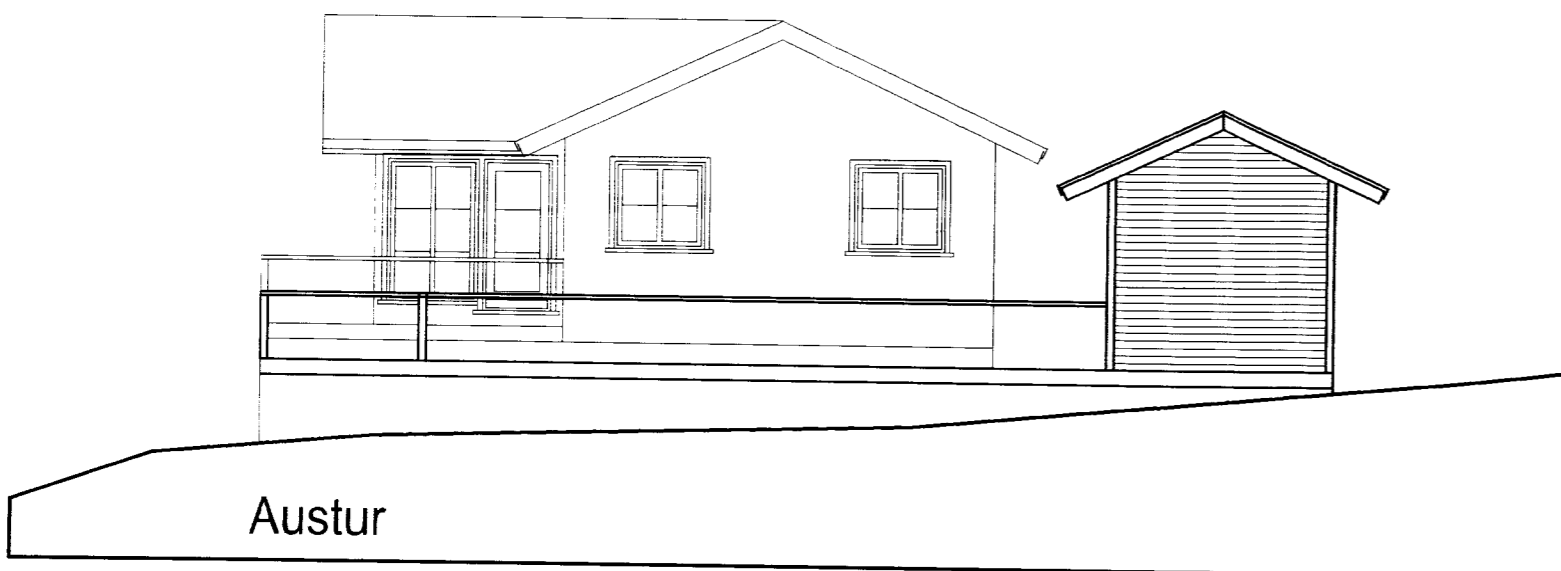
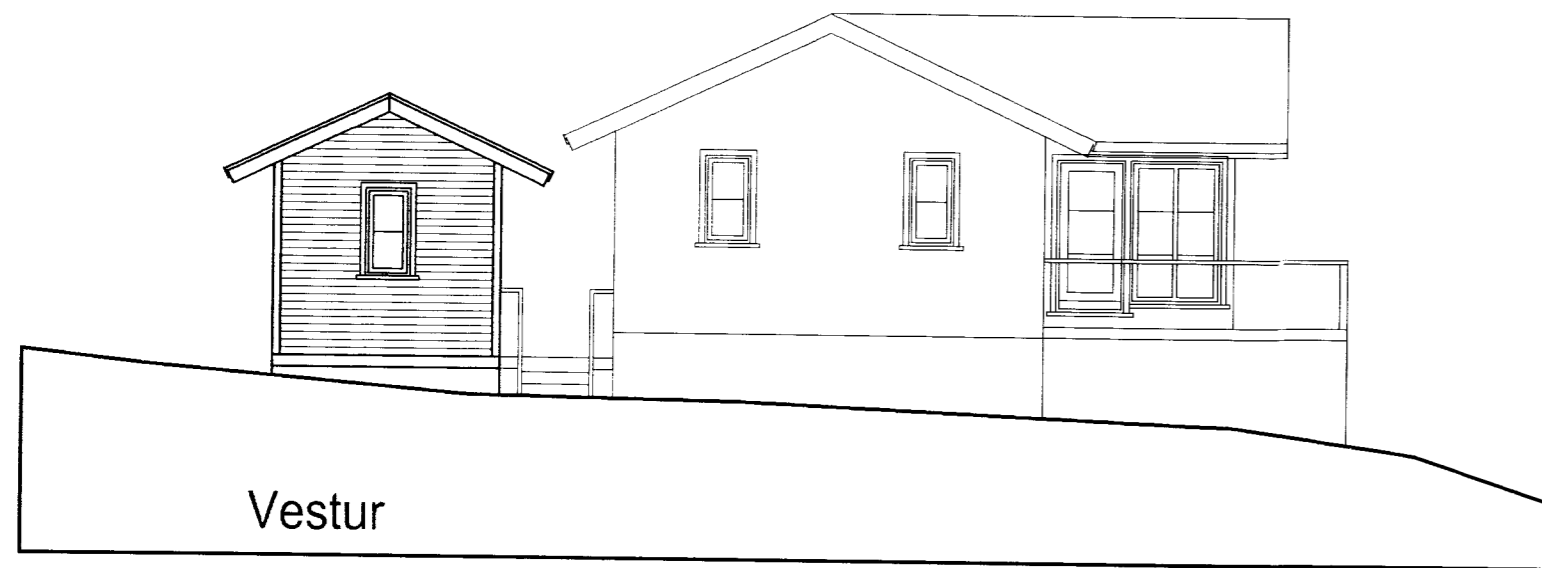

Grunnmynd gestahús

102
Kjöðaberg lóð 6

Grunnmynd
Útlit

Árni Einarsson

hönnuð/teikn: ÁE

dags: 08.03.04

mkv:

1/100

verknr.:

0335

FRIBRÍK FRIBRÍKSSON ARCHITECT F.A. 21256-4519, FFARV. 01 SLANDÍAS
KLAPPARSTÍG, 101 REYKJAVÍK, Sími 5511060, Fax 5511060

TEIKNISTOFAN THAK