

**Almennt:**  
 Öll mál eru í millimetrum, fyrir utan hæðarkóta sem eru í metrum.  
 Kóti steyptrar plötu meginhæðar, 106.500 m, er á teikningum skilgreindur sem kóti 0.000.  
 Öll mál samræmist á staðnum og ef mismál kemur upp í teikningum skal strax hafa samband við hönnuð og eftirlitsmann.

**Skýringar:**

- sk. x.xxx = Steypukóti.
- k. x.xxx = Kóti á frágengnum götum, loftum og á landi.
- LR = Lofttræsting
- GN = Gólmúrfaill
- BD = Björgunarpopp
- NF = Niðurfall frá þaki

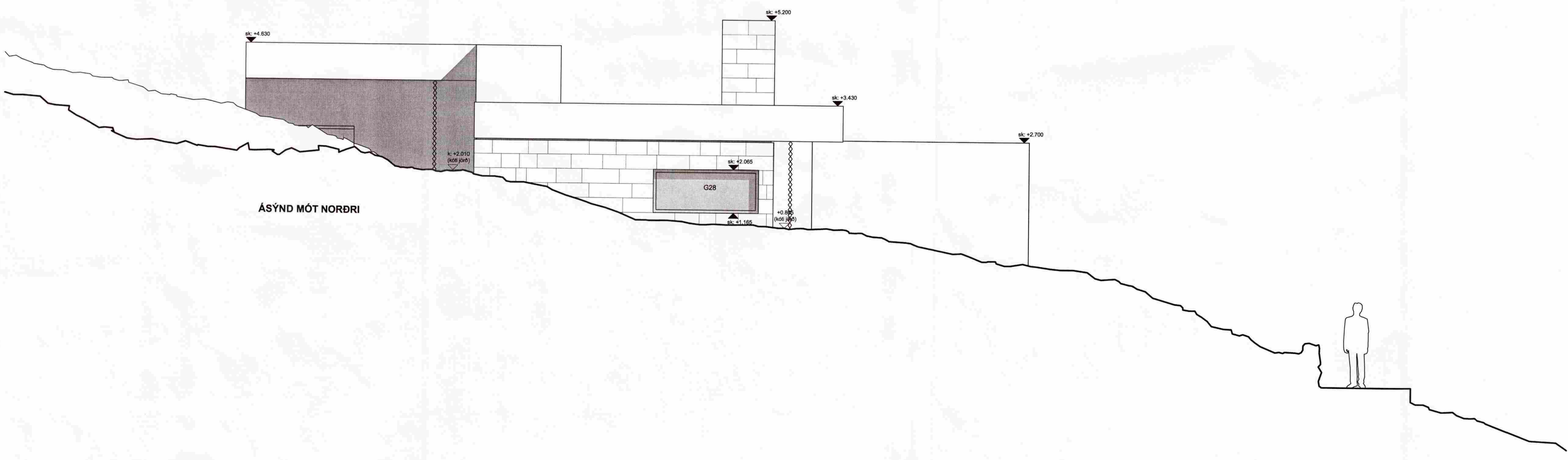

Verk: **Sumarhúsið Langatanga - Klöjbergi**  
 Verksaupi: Ingunn Elín Egilsdóttir / Robert Kaatze  
 Teikning: **Ásýndir Suður og Norður**  
 Mæki: 1:50  
 Dagsmín: 15.08.2009  
 Telmað: KE

**KRADS**  
 Geirgata 9, 3. hæð  
 Kl. 610906-0790  
 Sími: 6640320

Samræmingarhönnuður:  
 Kristján Eggertsson, kl. 150873-5769  
 Njálsgata 64, 3h, 101 Rvk.  
 Sími: 6640320

Verk: \_\_\_\_\_ Telkn. \_\_\_\_\_ Brýting \_\_\_\_\_