

SAMPYKKT
 30 AUG 2013
Augi G. Gunnarsson
 Byggingaulltrúi upps. Amessýslu og Flóahf.

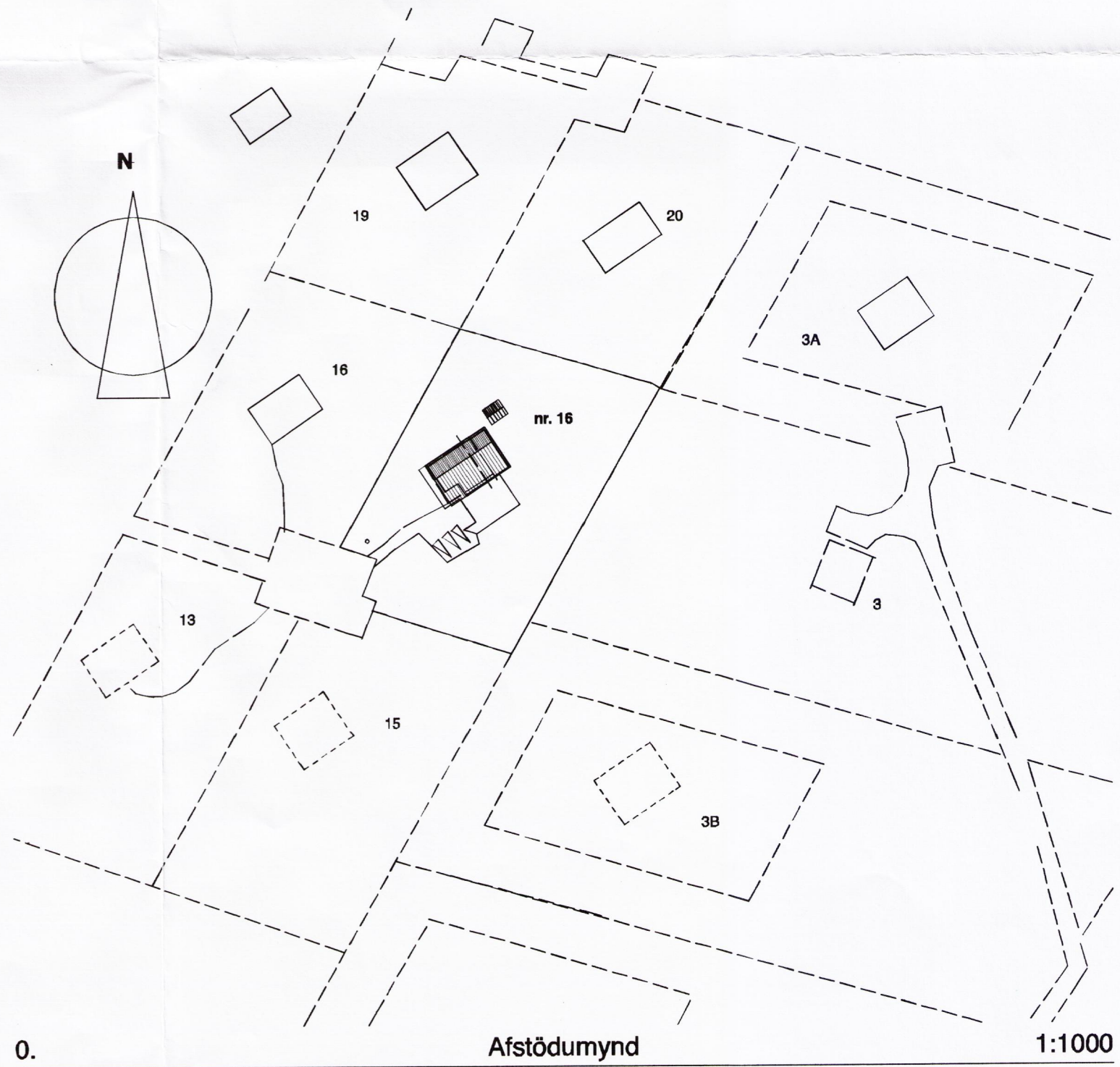
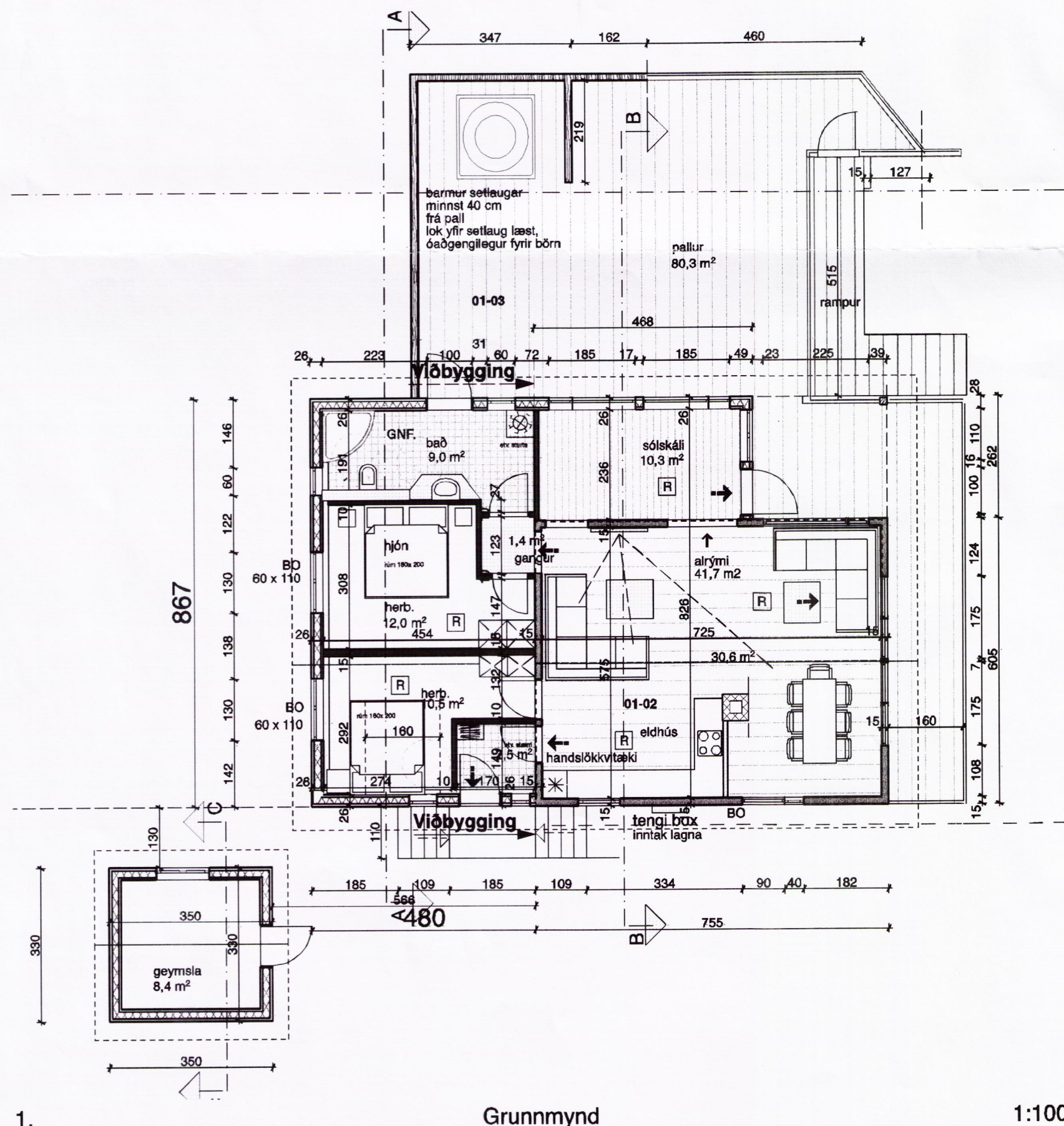
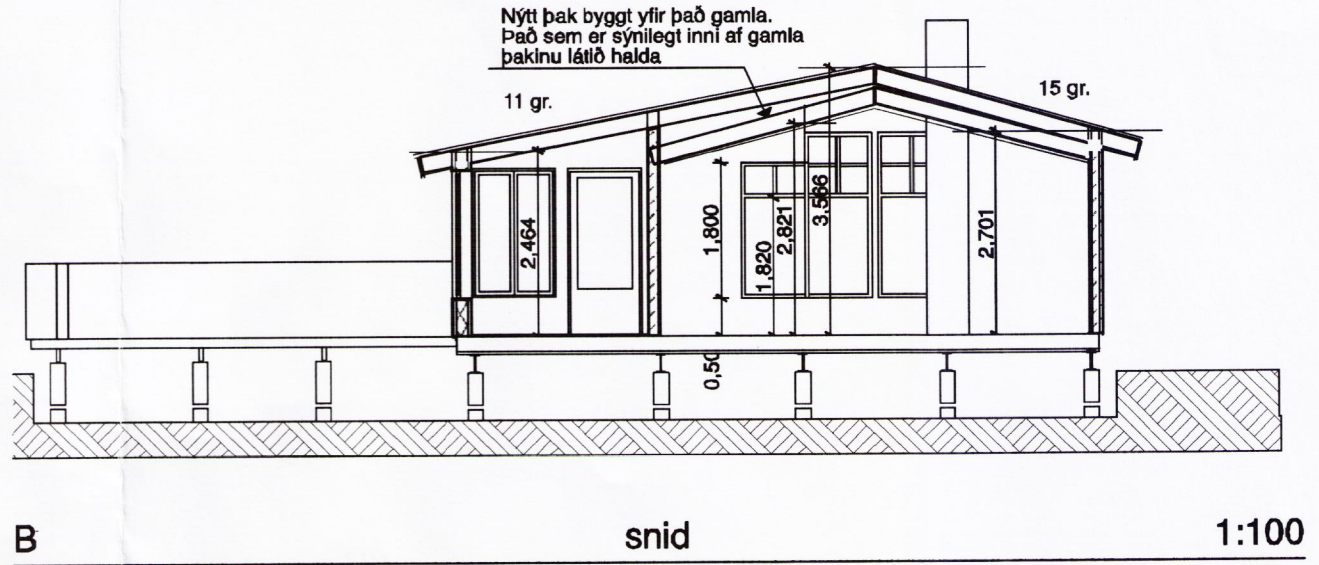
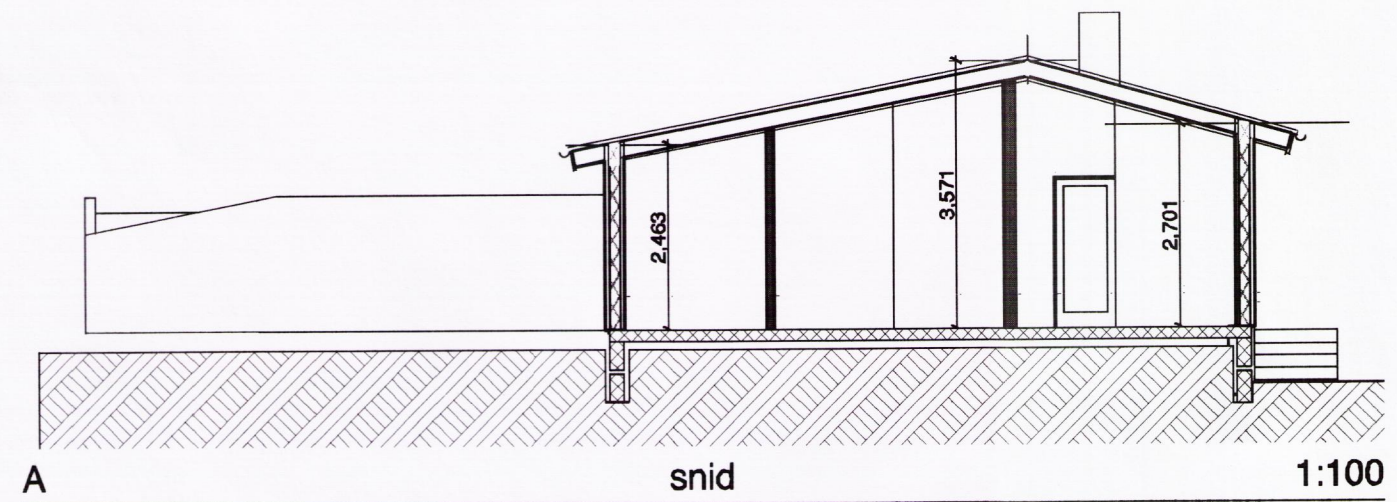

Byggingarlýsing:

Núverandi bústaður er byggður í kringum 1975 og er 57,8 m² án teikninga. Var byggður á svölum staurum. Nú hafa verið settir undir hann stálbita og steypur undirstöður. Viðbygging verður byggð á staðsteypum sökklum og gólf-plötu. Einangrun undir plötu 4" Útveggir eru byggðir úr timbur grind 2" x 5" klæddir að utan með báraðri málmklæðningu ásamt bandsagaðri viðarklæðning á völdum stöðum. Sperrur eru 2" x 9", einangrun 8" steinull. Þak er klætt með báraðri málmklæðningu. Gluggar eru úr gegnumfúgavardri furu, opnanleg fög og hurðir eru úr orignopine. Allt gler er K-gler. Reykskynjarar á völdum stöðum. Slökkvæki í eldhúsi. Björgunarpopp úr svefnherbergjum samkv. reglugerð. Gólfmúrfilli í votum rýmum með vask, vatn renni örugglega og óhindrað að niðurfalli. Frágangur eldstæðis og reykháfs skulu uppfylla ákvæði byggingarreglugerðar t.d. 9.6.5., 9.6.6. og leiðbeiningar Mannvirkjastofnunar vegna eldstæða.

Hámarks gildi Kólinunartalna:

Útveggir, 5" steinull	0,3 W/m ² gr. C
Gluggar, veglög meðaltal	2,0 - "-
Hurðir	3,0 - "-
Þak 200 mm steinullar einangrun	0,2 - "-
Gólf a.m.k. 100 plasteinangrun	0,3 - "-

Undirritaður er aðalhönnuður og jafnframt hönnunarstjóri skv. gr. nr. :24 í lögum nr. 160 frá 2010

→	Flóttaleið
BO 60x120	Björgunarpopp og stærð þess
G.N.F.	
R	Reykskynjari
01-01	Númer rýma í skráningartöflu

Húsið er hannað samkv. reglugerð nr. 441/1998

TEIKNISTOFAN Verkefni
KVARDI VIÐBYGGING VIÐ BÚSTAÐ
 KRINGLUMYRARVEGUR 16
 GRÍMSNES OG GRAFNINGSHREPP
 Heiti
 GRUNNMYND, SNID, AFSTÖDUMYND
 SKYRINGAR

kvardi	1:100, 1:1000	verk. nr	2013-16
dags.	6. júní. 2013	dags br.	
hönnun	G. G.	teikn. nr	A-1
teikn	G. G.		

Hringbraut 17 220 Hafnarfirdi
 s. 555-2020 FAX 555-2021
 Gísli G. Gunnarsson BÍ. kt. 020649-2409
 kvardi@kvardi.is