

SKÝRINGAR ÞAK:

ÞAK SÉ KLÆTT MEÐ 40X125 NEGLI Í HVERJA SPERRUMÉÐ 3 STK. 3" GALV. NEMA VÍÐ GAFLA OG 4 NEDSTU BORD ÞAR NEGLIST MEÐ 4 STK. 3" GALV. Í HVERJA SPERRU. OFAN Á TIMBURKLÆÐNINGU KOMI ASFALTÞAPPI, 50X100 LEFTUR 100 mm. EYNGRUN OG BÁRUJARN EÐA BÁRUSTÁL. NEGLA SKAL ÞAKJARN MEÐ SNÖNUM ÞAKSAUM EÐA KAMBSAUM. SJÁ NÁNAR SNIÐMYNDR. EF NÓTUÐ ER ÖNNUR GERÐ ÞAKSTÁLS SKAL ENDURSKOÐA NEGLINGU. SKAL ÞESS GÆTT AD AMK. VERDI 15 STK. ÞAKSAUMUR Á HVERN FERMETUR ÞAKS.

- (RS) = REYKSKYKJARI
- (BO) = BJÖRGUNAROP
- (ST) = SLÖKKVITÆKI

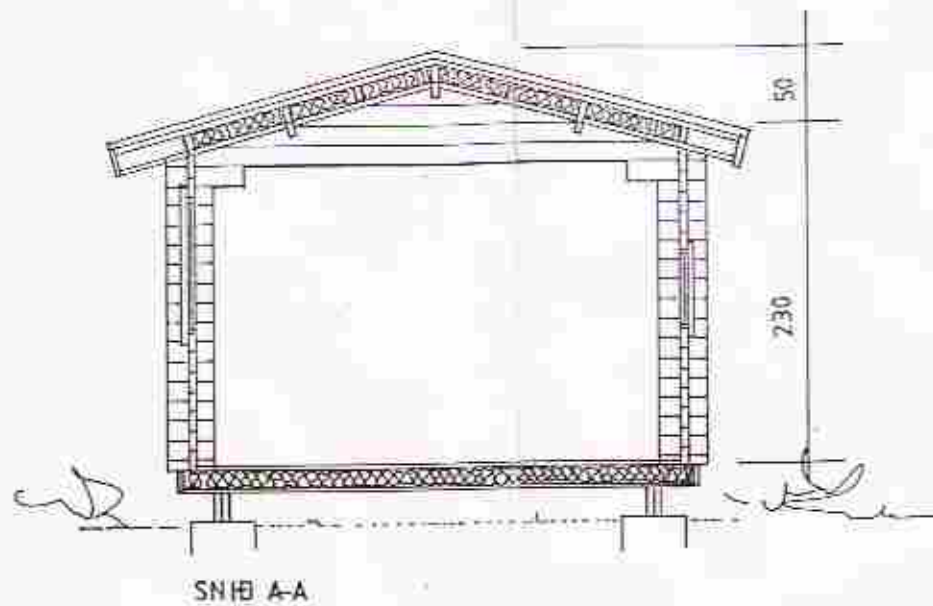

ÚTVEGGIR ERU BYGGDIR UPF ÚR 45X140 NÓTUÐUM BJÁLKUM. ÞÓAVERJA SKAL BJÁLKA KLÆÐNINGU MEÐ C-TOX, SADOVC 35 EÐA ÖÐRU TÆRN GÓÐU FÚAVARNAREFNI (EIN YFIRFERÐ). GOLF SJÁ SÉRTEIKNINGU AF GÓLEI. FESLING ÞAKS OG ÚTVEGGJA VÍÐ REIMSTYKKI OG FÓTSTYKKI SJÁ SNIÐMYNDR. GLUGGAR SKULU FESDIR Í GRIND MEÐ LÍMKITTI. AD ÖÐRU LEYTI VÍSAST Í SÉRTEIKNINGAR.

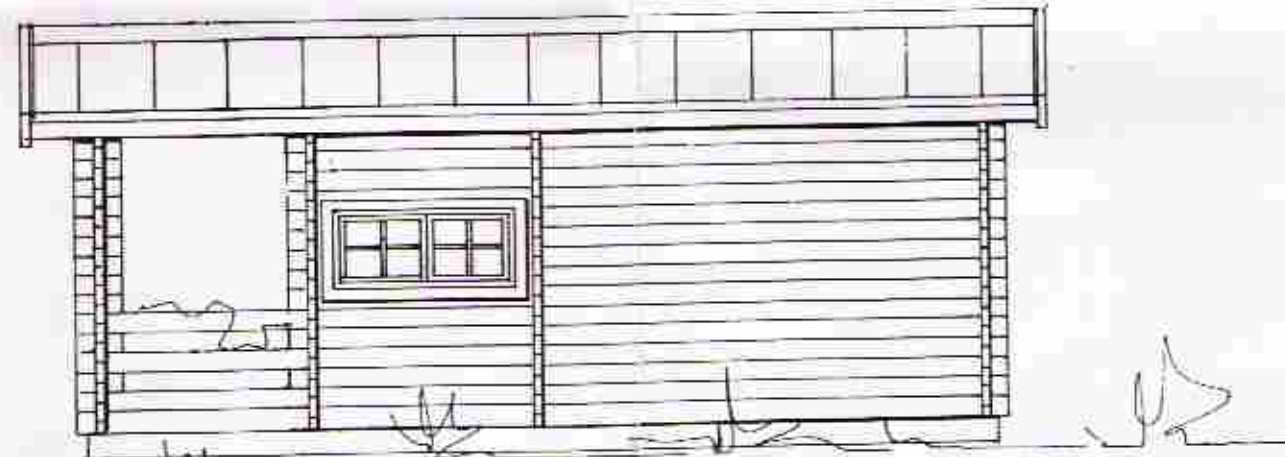

Allur smunur og stálfestingar skulu galvaniseraðnar.

Sjá náttav sértækningar.

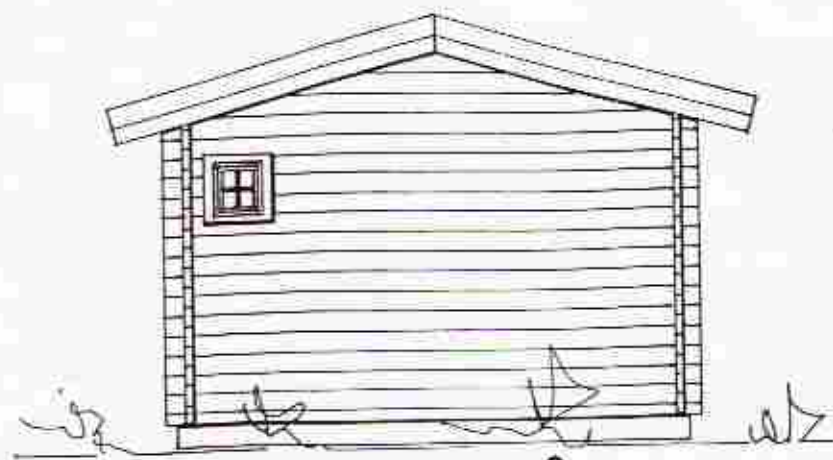

GESTAHÚS 14,85 m²
SÖLUAFILI: HÚSASMÍÐJAN HF

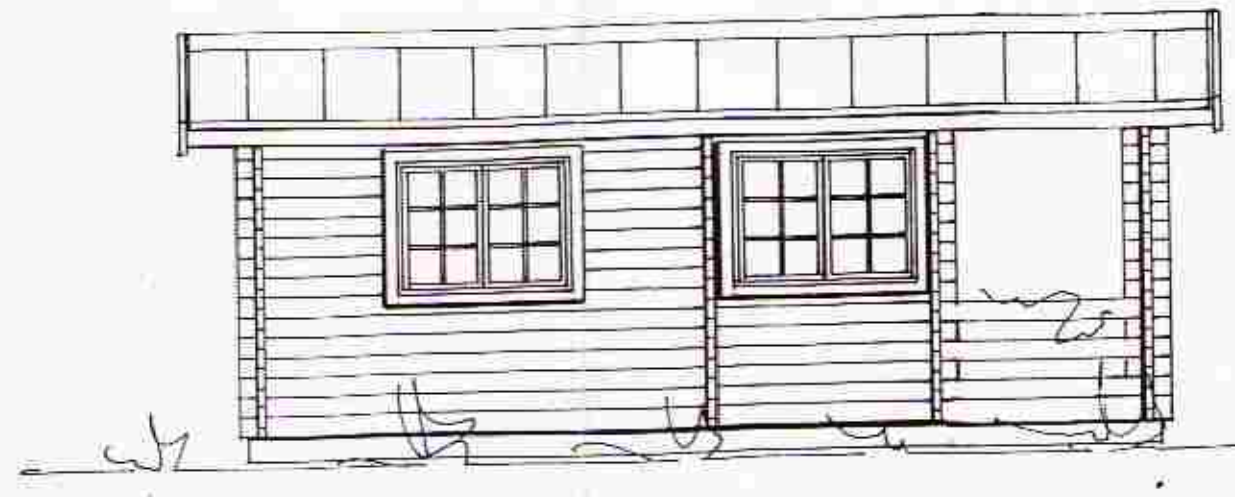

- (RS) = REYKSKYKJARI
- (BO) = BJÖRGUNAROP
- (ST) = SLÖKKVITÆKI

15M2 GESTAHÚS, KÓNGSVEGI 13
Í LANDI NORDURKOTS,
GRÍMSNESHREPPI.
GRUNNMYND, SNÍÐ OG ÚTLIT
MKV.1:100
EIG. STÁLBYGGINGAR EHF
KT. 450696-2269 GSM 896-1007

2006-06-20
Jóhannes Pétursson 010448-3959 S - 567-5107
Sigurður Sigurðsson 021146-2349 S - 566-6613
johp@isholf.is

ABS teiknistofa 566-6613, 567-5107. Nr. 1

Samþykkt
22 JUNI 2006
Hálmur Ólafsson
Byggingarhlutur úppv. Árneshöfn

SAMÞYKKT
04 JULI 2012
Hálmur Ólafsson
Byggingarhlutur úppv. Árneshöfn