

ÁRITUN BYGGINGAFULLTRÓA:

SAMÞYKKT
24 MAÍ 2013
Þorgerður Gálama
Byggingafróu upps. Amessýslu og Flóahf.

ATH! ÁRITAD EINTAK SKAL ETÍÐ VERA Á BYGGINGARSTAÐ.

SKÝRINGAR:

BYGGINGALÝSING, NÚV. HÚSS:
HÚSIÐ ER TIMBURHÚS, A-SPERRUÞAK Á PORTBYGGÐUM LANGVEGGJUM. UMHVÆRFIS HÚS ER BYGGÐUR TIMBURVEROND, Í NOKKKURRI HÆÐ Á ÞRJA VEGU OG SÓLPALLUR. UMHVÆRFIS VEROND OG PALLA ERU TIMBURSKJÓL-VEGGIR. HÚSIÐ ER GRUNDAÐ Á STEINSTEYPTUM SÚLUM SEM STANDA Í NOKKKURRI HÆÐ UPP ÚR JÖRÐU UNDIR HÚSI OG ADALPALLI. TIMBURGOLF ER EINANGRAD MEÐ STEINULL MILLI BITA. VEGGIR ERU GERÐIR ÚR TIMBURGRIND, EINANGRAD MILLI STÖÐA OG KLÆTT AD UTAN KROSSVIDI. BÚIÐ ER AD KLÆÐA STAFNA MEÐ PANILL OG LANGHLIÐAR MEÐ LIGGJANDI BÁRUJÁRNI. AD INNAN ERU VEGGIR KLÆDDIR MEÐ PANILL.
GLUGGAR MEÐ TVÖFÖLDU EINANGRUNARGLERI HAFNA VERIÐ ENDURNYJADIR OG Í ÞÁ SETT STÓR LAUSAFÓG SEM NYTAST SEM BJÖRGUNAROP. ÚTIHURÐAR ERU ÚR VID OG KLÆDDAR RÁSUDUM KROSSVIDI. ÞAK ER UPPHAFLEGA EINANGRAD MEÐ STEINULL MILLI SPERRA OG LOFT ERU PANILLKLEDD UPP Á MILLI SPERRA SEM ERU ÁSAMT BANDI SÝNILEGAR AD INNAN. SVEFNLOFT ER YFIR HERBERGISHLUTA. BÚIÐ ER AD BÆTA VID EINGRUNRUM ÞAKS MEÐ 100 mm STEINULL. ÞAK ER BORDAKLÆTT OG AKLÆTT ÞAKPAPPA OG BÁRUALI. SKURKVISTUR MEÐ GLUGGA ER TIL NORDURS. TVEIR NYIR ÞAKGLUGGAR KOMA Í ÞAKFLÓT 1. SPERRUBIL LENGINGAR, EINN SITT HVORU MEGIN.

LENGING HÚSS OG VIDBYGGING:
FYRIRHUGAÐ ER AD LENGJA ADALÁLMU HÚSSINS UM ÞRJU SPERRUBIL, EDA 1,8 m Í VESTUR OG AD AUKI AD BYGGJA VID TIL SUDURS (ÚT FRÁ ADALDRASKOTI), HÆÐ MEÐ EINHALLA ÞAKI TIL SUDURS. ÁÆTLAÐ ER AD NOTA SÓMU BYGGINGAADFERÐIR VID NYBYGGINGU OG LYST ER Í BYGGINGALÝSINGU ELÐRA HÚSS.

GEYMSLA Á LÓÐ:
AUK OFANGREINDRA VIDBYGGINGA BÚSTAÐAR ER SÓTT UM AD BYGGJA STAKSTÆÐAN SKÚR ÚR TIMBRI, AUSTAN HÚSSINS. GOLF, VEGGIR OG EINHALLA ÞAK VERÐI ÚR TIMBRI. VEGGIR KLÆDDIR MEÐ KROSSVIDI OG LIGGJANDI BÁRUJÁRNI Á KROSSVIDISLISTUM AD UTAN. ÞAK HALLI TIL NORDURS OG VERÐI BORDAKLÆTT UNDIR ÞAKPAPPA OG BÁRUJÁRNI. BYGGINGAHLUTAR VERÐI EINANGRADIR MILLI BURÐARVIDA. ÞAKKANTAR VERÐI ÚR FÚAVORÐU TIMBRI. GLUGGAR MEÐ EINANGRUNARGLERI OG TIMBURHURÐ EINNIG.

LÓÐ:
GERÐ ER GREIN FYRIR SKIPULAGI Á LÓÐ MEÐ PÓLLUM OG MALAR FLÓTUM. Á PALLI ER GERÐ GREIN FYRIR STAÐSETNINGU Á HEITUM POTTI MEÐ ÖRÝGGISLOKI. STAÐSETNING VERMIREITS KEMUR ÞAR EINNIG FRAM. TVÖ OPIN MALARBÍLASTÆÐI FRÁ GÖTU ERU Í NORDAUSTURHORNIN LÓÐAR.

BYGGINGAREITUR (B2-31.05.2013):
SAMKVÆMT DEILISKIPULAGI SVÆÐISINS MÉRKT "NORDURKOT GRÍMSNESHREPPI - SUMARHÚSAHVÆRFIS SVÆÐI 4", PÉTURS H. JÓNSSONAR ARKITEKTS, FRÁ SEPT 1993 OG SÍÐAST ENDURSK. JAN./FEB. 1995 ER MINNSTA FJARLÆGD HÚSA AD LÓÐARMÖRKUM 10 METRAR. VIDMIDUNARLÍNA DEILISKIPULAGSINS MILLI KRINGLUMÝRARVEGS NR. 14 OG NR. 15 MIÐLÍNA VEGAR. GEYMSLUHÚS ER STAÐSETT ÞANNIG AD 10,6 M ERU AD ÞESSARI VIDMIDUNARLÍNU.

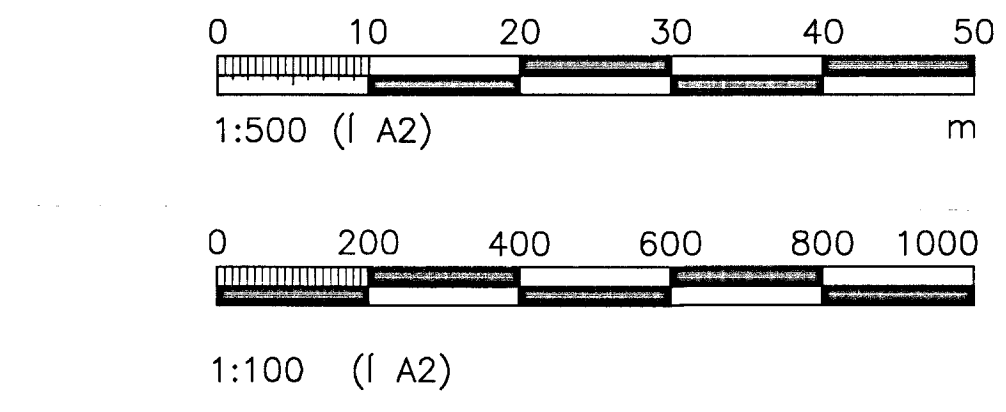
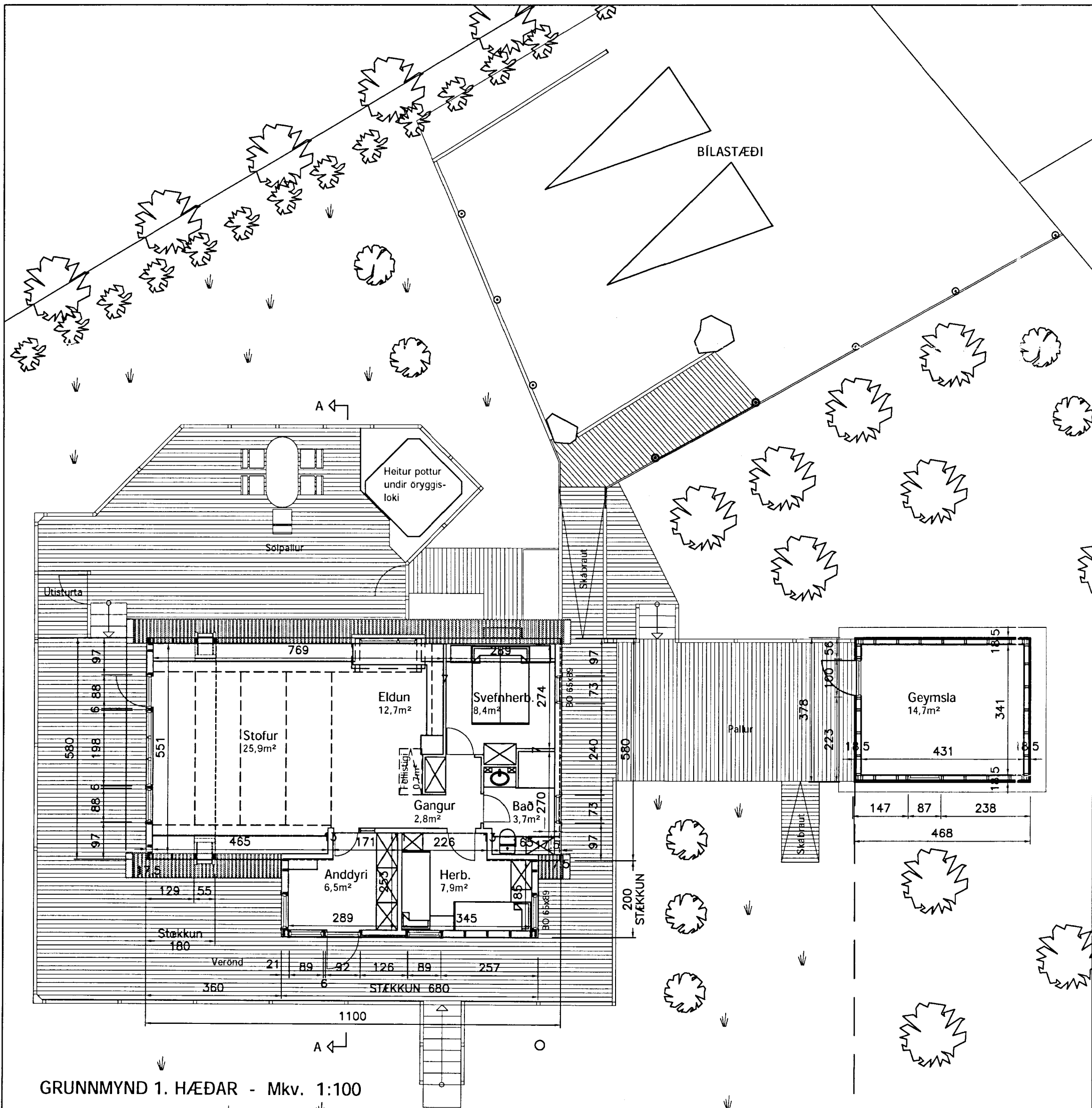

BREYTING B2 - 31.05.2013:
GERÐ GREIN FYRIR AKVÆÐUM DEILISKIPULAGS UM FJARLÆGD GEYMSLU FRÁ LÓÐARMÖRKUM (VIDMIDUNARLÍNU DEILISKIPULAGS), Á AFSTÖÐUMYND OG SKÝRINGARTEXTA.

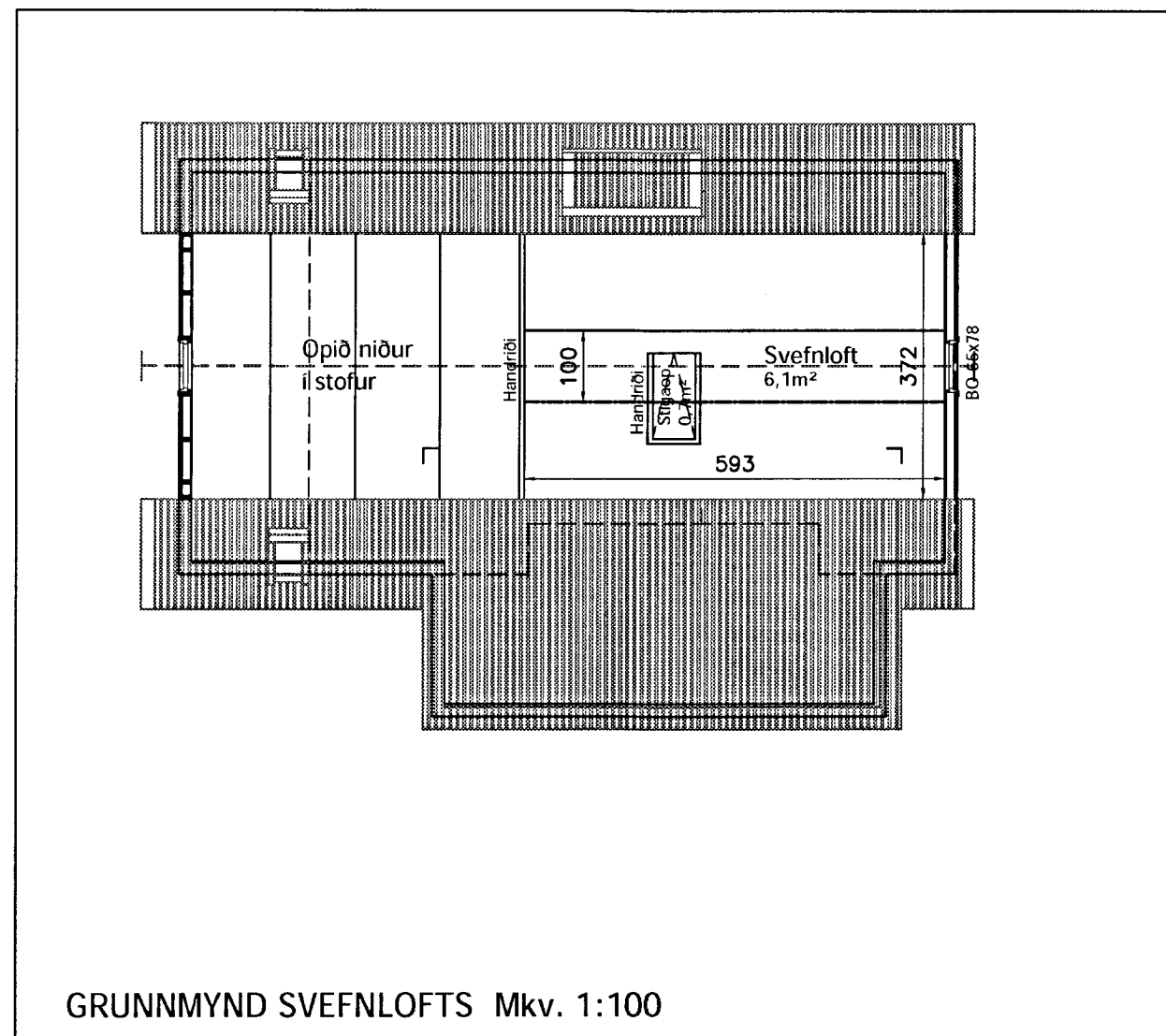

KRINGLUMÝRARVEGUR 15

HEITI: **ADALUPPDRÁTTUR**
STÆKKUN BÚSTAÐAR OG NYTT GEYMSLUHÚS
GRUNNMYNDIR, SNID, AFSTAÐA OG BYGGINGALÝSING

MKV. : 1:100, 1:500 **B2**
DAGS.: FEBRÚAR 2013
VERKNR.: H09001
TEIKNAD: bj.
BREYTT: 31.05.2013 (B2)

A101

ÁRITUN: *Þorgerður Gálama*
kt. 081252-7349