

Ath.: Breyting 'a' Viðbyggingar: 18m² millibygging milli gestahúss og adalhúss, 3,78m² stækkun á hjónaherb, 5,4 m² geymsla-nóv. 2010.

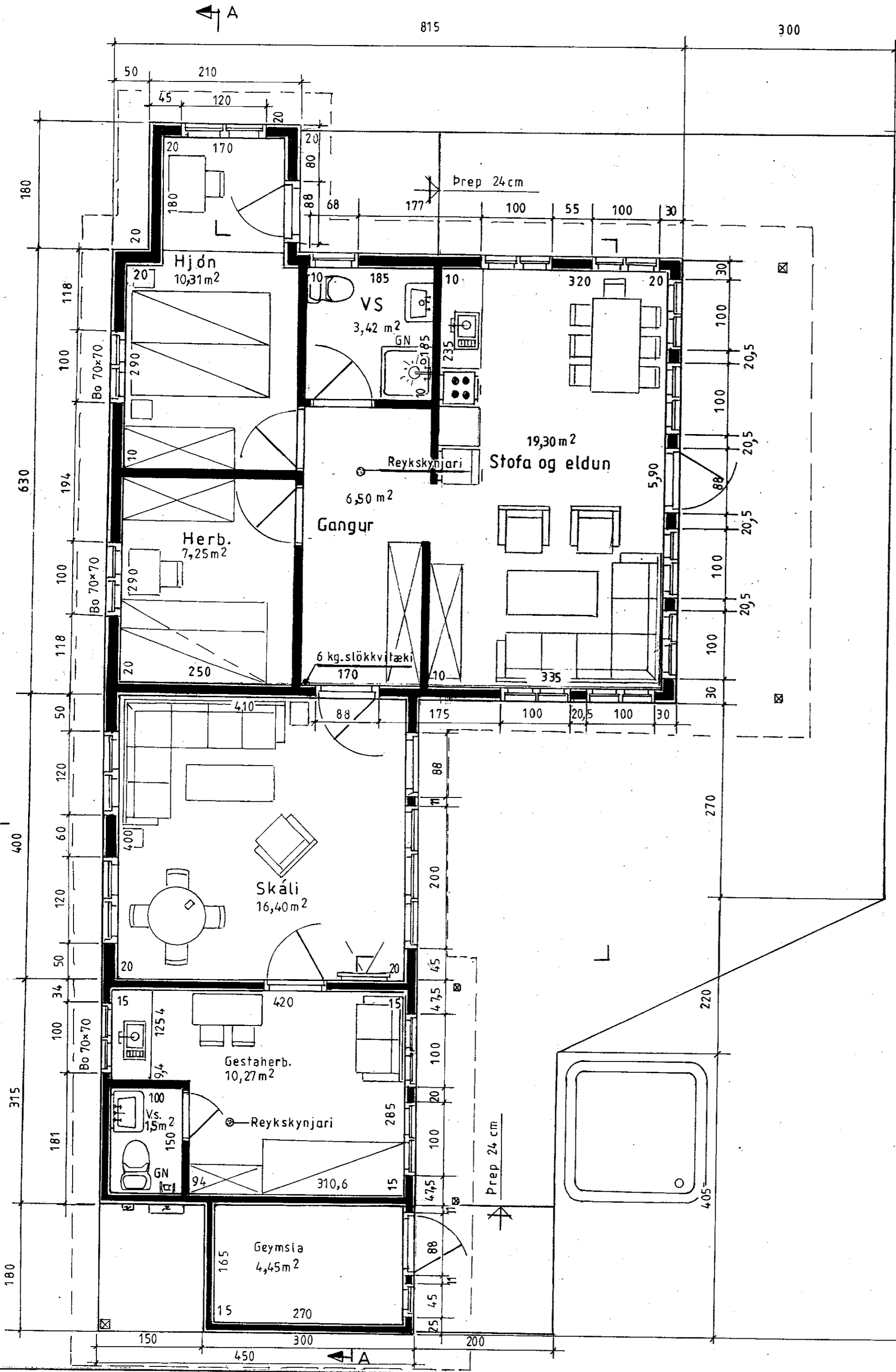
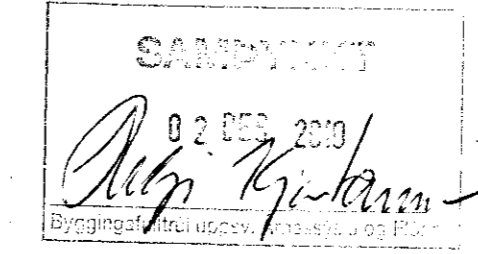

LÝSING:

HÚS BYGGT ÚR TIMBRI

UNDIRSTÖÐUR: Sökkull m/botnplötu, steinsteypa S250.

VEGGIR: Grind 45x120 5.fl. fura húspurrkað, gæðastaðall T1, grenikrossviður 10mm, 12mm loftrými, vatnslæðning (val eiganda), einangrun þéttsteinull 120, plastdúkur, raflagnarými 3,5cm, innri veggklæðning (val eiganda).

ÞAK: Sperrur 45x195 4. fl. fura húspurrkað gæðastaðall T1, þanill, klæðning fura 50x150 með 3mm millibili, þéttsteinull 150 með vindpappa, þakpappi, þakefni. Loftun, plaströr, 20mm, snjögildrurör. Límtré í mæni 115 x 367 í adalhúsi skammtbitar að öðru leyti.

GLUGGAR: Fura smíðaviður 1. fl. 'B', fúavarið 2 umferðir.

MILLIVEGGIR: Grindur 45x70 5. fl. fura húspurrkað, gæðastaðall T1, 10mm klæðning (val eiganda).

SAMSETNING: Öll tengjárn, naglar, skrúfur og boltar skulu vera galvanhúðað

BRUNAVARNIR: Reykskynjarar og 6kg. slökkvitæki. Klæðningar utanhúss og innveggja skulu vera í brunaflokk 2. Björgunarrop á svefnherbergjum.

Mkv.: 1:50	Sumarhús í landi Norðurkots, Grímsness og Grafningshreppi, Arnessýslu. Lóð nr. 6 V/Kringlumýrarveg.
Dags:nóv.'04,	Eigandi: Þorlákur Þorláksson kt.070546-4189
Nr. 163-04a-03	Grannmynd 163-04 a 92,70 m ² Adalmynd

TEIKNIVANGUR	
<i>Þorlákur Þorláksson</i>	270733-2559
<i>Ernstinn Þorsteinsson</i>	201032-4829