

MÓTTEKIÐ
 19 AUG/2008
 Byggingatúlltrúruppsveita
 Árnessýslu og Flóahrepps

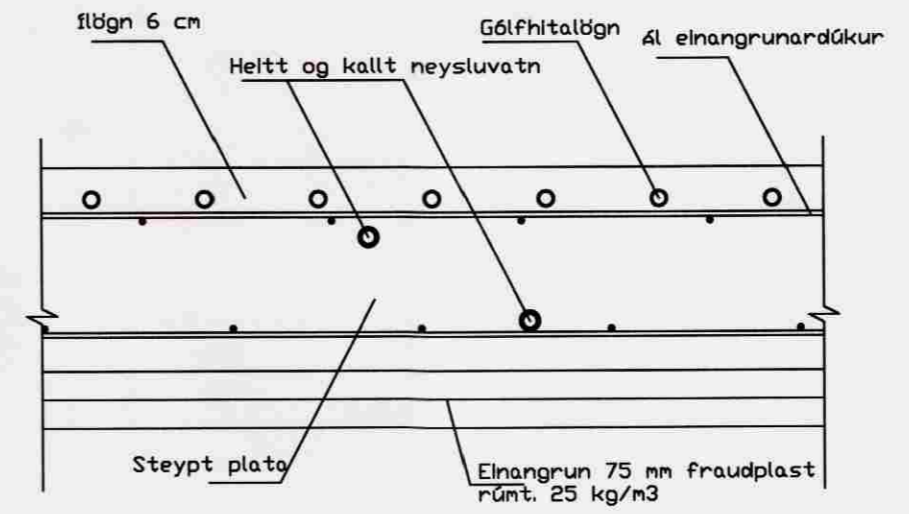
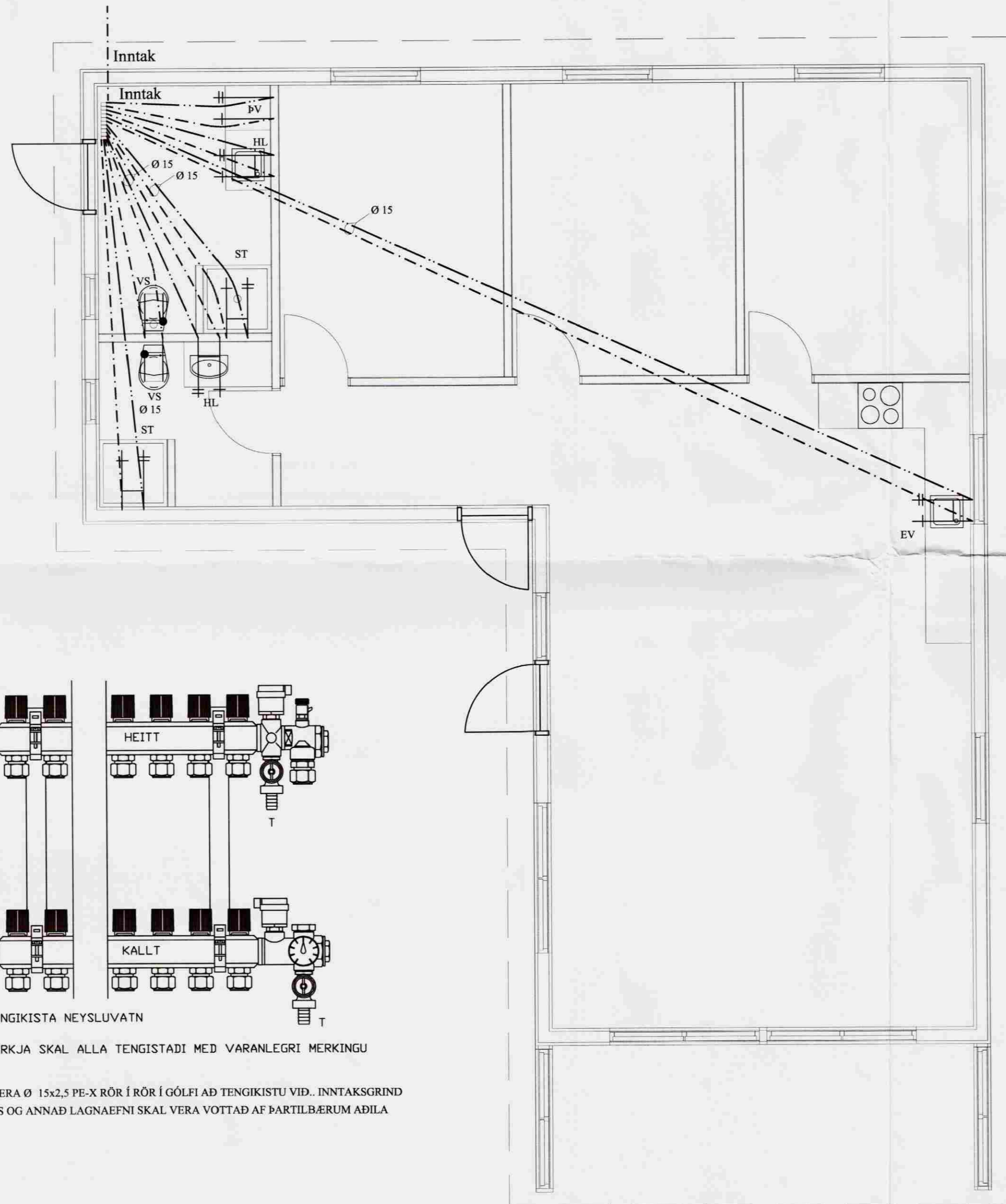

STAÐSETNING HEITA OG VATTNLAGNA Í PLÖTU

Notaðar skulu vottaðar vegg tengingar við öll blöndunartæki

ÖLL RÖR, FITTINGS OG ANNAD LAGNAEFNI SKAL VERA VOTTAD AF ÞARTILBÆRUM AÐILA

SVERLEIKI RÖRA SJÁ GRUNNMYND,

TAFLA YFIR TÖPPUNARSTAÐI.

TÆKI.			KALDIR KRANAR.			HEITIR KRANAR.		
SK.	HEITI.	FJ.	VIDD. 15 mm.	20 mm.	SAMT.	VIDD. 15 mm.	20 mm.	SAMT.
VS.	VATNSSALERNI:	2	2		2			
HL.	HANDLAUG.	2	2		2			2
EV.	ELDHÚSV.	1	1		1	1		1
ST.	STURTA.	2	2		2	2		2
PV.	ÞVOTTAVÉL	1	1		1	1		1
SAMTALS EINGAR.					8			
VÍDD HEIMÆÐAR Ø 32 PL. PEH. Í Ø 60 PEH. FÓÐURRÖRI AÐ LÓÐARMÖRKUM.								

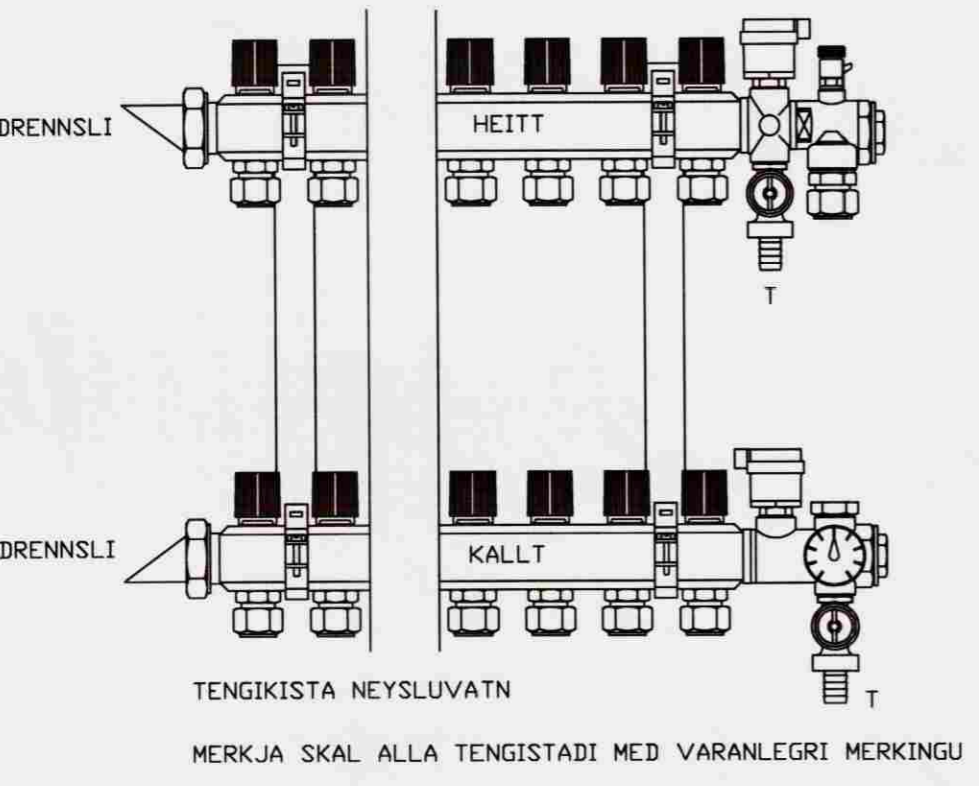

ÖLL RÖR SKULU VERA Ø 15x2,5 PE-X RÖR Í RÖR Í GÓLFI AÐ TENGIKISTU VID.. INNTAKSGRIND
 ÖLL RÖR, FITTINGS OG ANNAD LAGNAEFNI SKAL VERA VOTTAD AF ÞARTILBÆRUM AÐILA

Frístundahús Lyngás
 Í landi Búrfells Grímsnesi

Grunnmynd
 Vatnslögn rör í rör í gólf

ABS
 -teiknistofa-

Jóhannes Pétursson
 Byggingateknifræðingur
 Kl. 010448-3959
 Sí: 567-5107

Hannað: J.P. Dagsetning: 10.04.08
 Teiknað: J.P. MKV: 1:50
 Samþykkt: *[Signature]* Nr. teikningar: V-01