

Grunnmynd

UNDIRSTÖÐUR: Ø300 STEYPTIR
 STAURAR c/c 1800mm. BENDING 4K16,
 WNSTEYPT FLATJÄRN, 2stk 800*60*8 GALV,
 FESTI VIÐ GÖLFÞILLA MIÐ 2stk M12.
 STAURAR NÁI NIÐUR Á FASTAN
 BOTN LÁMARK, LÁMARKS ÞYNGD
 HVERRAR UNDIRSTÖÐU: 500kg.

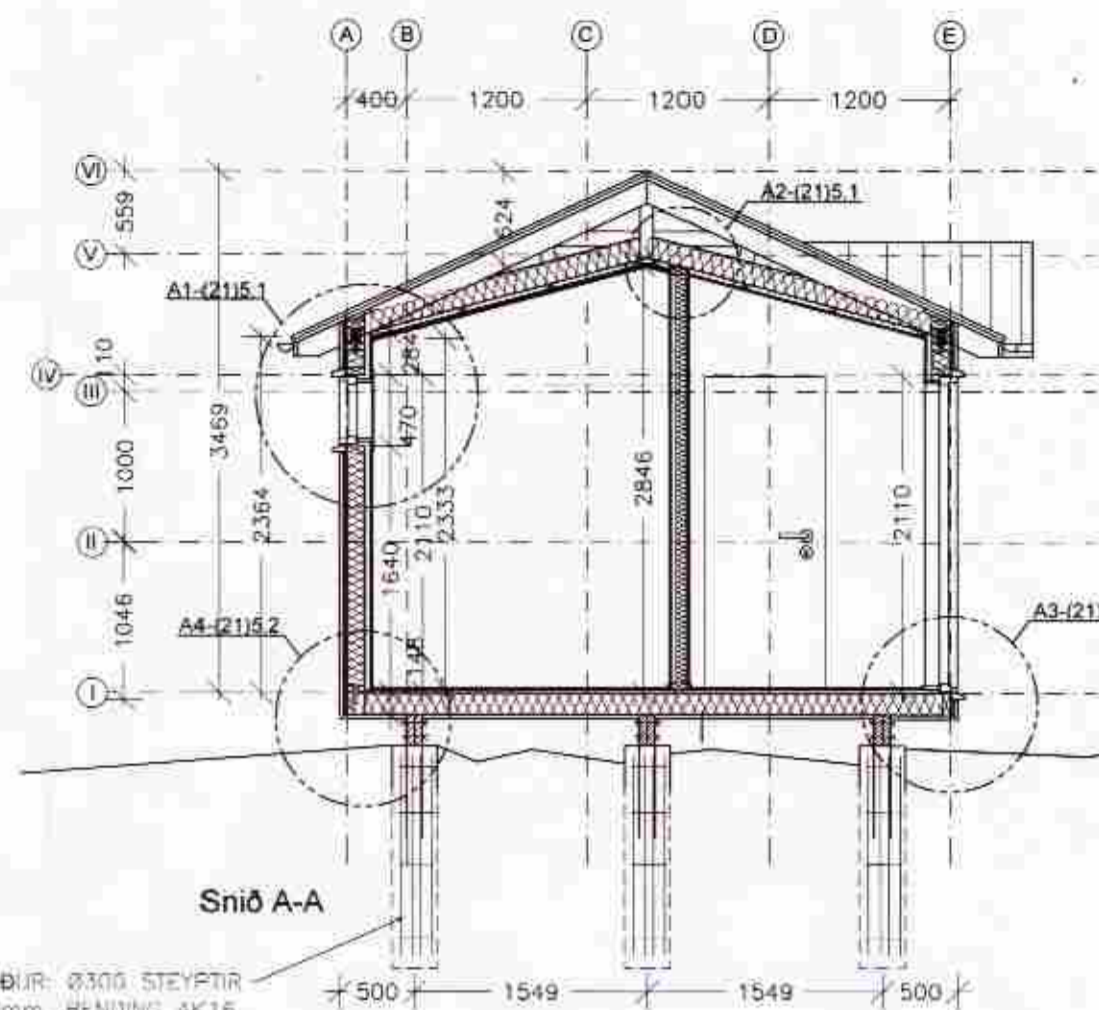

Snið A-A

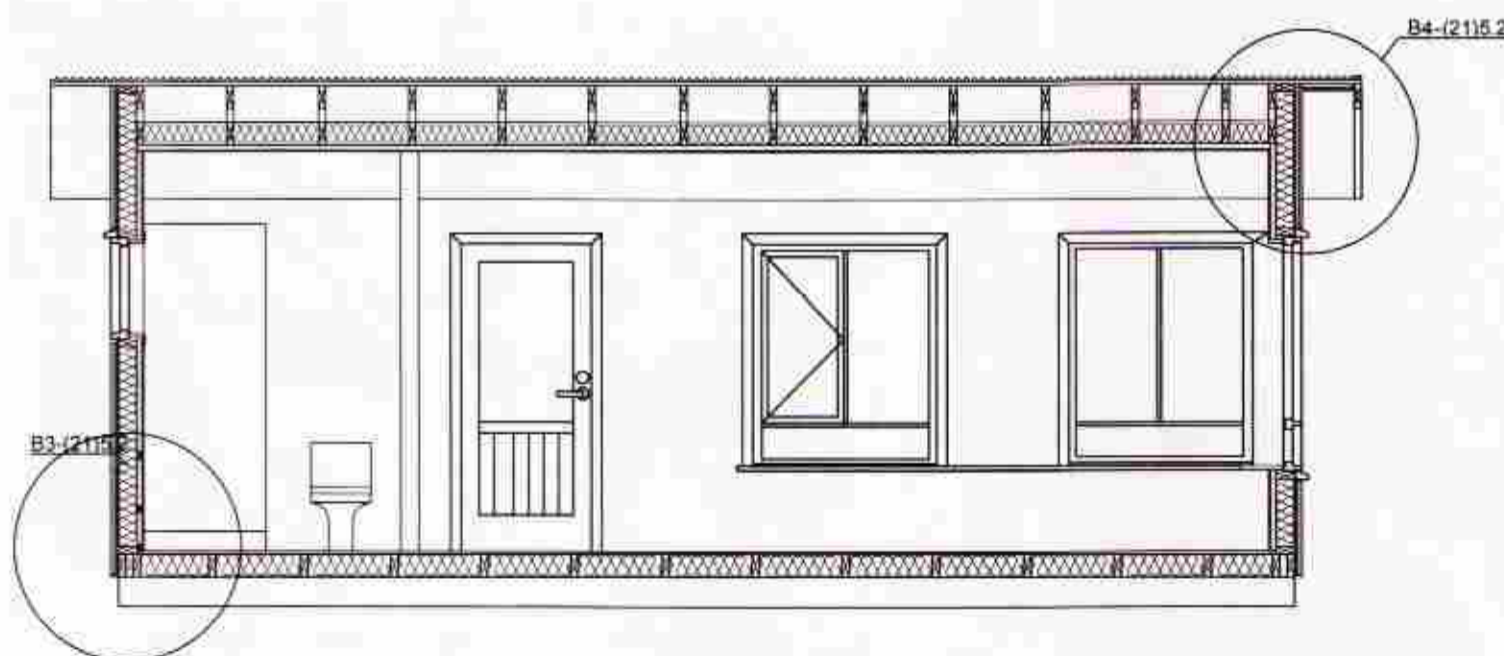

Snið B-B

MÖTTEKID
 04 JULI 2012
 Byggingafræðingur, Árnýsstaða og Fíðarfirði.

VEGGIR OG ÞAK-BURÐARVIÐIR:

Allt timbur skal vera T1 eða betra að gæðum. Fótstykki húss er 48 x 123. Veggstöðir eru 48 x 123 c/c 600. Höfuðstykki er samsvarandi veggstöðum.
 Sperrur eru eins og fram kemur á teikningum, millibil c/c 600 almennt. Festing fótstykks við stoð skal vera með girði 1x20x750, negling 5 stk 4/40 kamsaumur hvoru megin í hverja stoð, lágmark 60mm frá enda stoða. Veggir klæddir með 9 mm krossvið, þar sem skrufast 4x50 c/c 100 á endum og 200 á miðri plötu auk límingar. Krossviður sé settur saman á grind.
 Reka skal 2 stk 5" galv í tengingu stoðenda við fótstykki/höfuðstykki. Setja skal lausholt 48 x 98 c/c 800-1000 í vegghæð, fest með 2 stk 5" galv nöglum í hvern enda. Við stærri glugga komi upp á rönd 48 x 98 skorið inn í stoðir. Almennt eru þaksperrur 48x148 kraftsperrur c/c 600. Fest við höfuðstykki með 2 stk bmf vinklum, boltað með 10 mm galv bolta í sperru og höfuðstykki, skinna 4d. Ofan á sperrur komi borðaklæðning 25x150, fest með 3 stk 3" galv nöglum í hverja sperru. Ofan á borðaklæðningu komi tjörupappi og bárujárn, fest með kamsaum með þéttingu í aðra hverja báru í fyrsta og annað neðsta borð og síðan með 600 mm bili upp eftir þaki. Loftun undir vatnasklæðningu skal vera amk 9mm. Klæðningu skal festa með sýruheldum saum, eða rúsbert skrufum.
 Gluggar og hurðir skulu festir með frónskum skrufum, Ø6 c/c 400 eða ígildi þess.
 Allar festingar í timbur skulu vera galv. Loftun þaks, einangrun húss, sjá sérrmyndir.

BREYTING

Breyting	Dagsetning	Teiknað	Yfirfarið
1	DD.MM.YY	XXX	XXX
X			

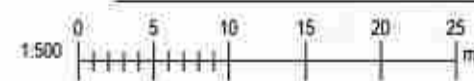

Fríðrik Ólafsson Verkfræðingur.
 Reykjafeld 14, 112 Reykjavík, Ísland
 S. 896 5548
 Kl. 240753 2439 . fridrikolafsson@simnet.is

Frístunda og gestahús FB-14

Óstaðsett 4080

Verkefning, grunnmynd og snið

Verknúmer: 10-02	Verkefnastjóri: FÓ
Hönnun: EFM	Teiknað: EFM
Yfirfarið: FÓ	Samþykkt: Fríðrik Ólafsson Kl. 240753-2439
Mælikvarði: 1:50	Dagsetning: Ágúst.2010
Skrá: Mástur 15.08.2010.dwg	Bláð: (99)1.3

Byggingafræðingur
 Árnýsstaða og Fíðarfirði