

LYNGBREKKA LÓÐ NR. 16

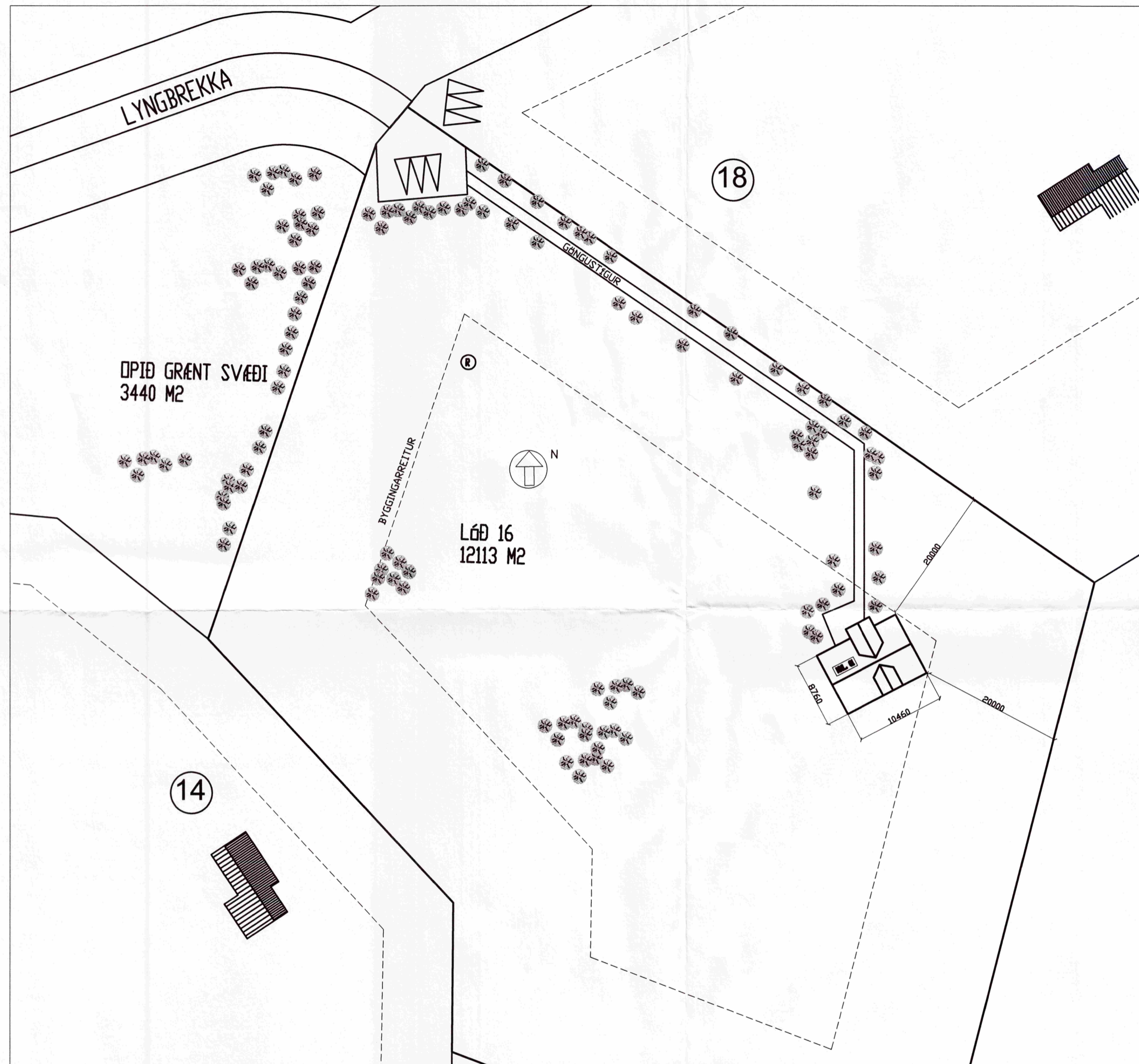

Lyngbrekka 16, Grímsnes og Grafningshreppi:

Staðgreinir : 8719-1-72350160
Landnúmer: 208560
Stærð lóðar: 12113 m²

Húsið er sumarhús og er birt stærð 151,9 m² og 443,3 m³.

Veggir:
Veggjagrind er úr 50x150mm grindarefni sem að utan er klætt búrústáli.

Í Útveggi er sett 150mm steinull þá kemur 9 mm krossviður og þar fyrir innan er rakavarnalag, eða 0,2 mm þolplast.
Fyrir innan einangrun er rakavarnalag, eða 0,2 mm þolplast svo 34 X 34 mm lagnagrind þar sem raflagnir eru lagðar í húsið.

Gluggar og hurðir:
Gluggar eru úr furu, en útihurð og laus fög eru úr Oregon Pine. Gler er verksmíðuframleitt einangrunargler.

Gólf:
Steinsteypt plata er undir húsinu.

Lagnakerfi:
Lagnakerfi í húsinu er rör í rör kerfi og hitaspirall í gólfum.

Þak:
Þakið er byggt upp með tímursperrum, einangrað með steinullull, rakavarnalagi og klætt búrústáli.

U-gildi (kólnunartölur)

Þak: 0,20
Útveggir: 0,30
Gólf: 0,40
Gluggar: 2,0

Bífreistarstæði:
Gert er ráð fyrir 3 bílastæðum á lóðinni.

DAGS:	BREYTING:	SAMP:
A		
B		
C		
D		
E		
F		
G		

VERKEFNI:
**LYNGBREKKA 16, SYDRI BRÚ
GRÍMSNES-OG GRAFNINGSHREPPI**

TEIKNING:
AFSTADA, BYGGINGARLÝSING

DAGS/TEIKNAD: 25.6.2011 / KB

SIGN: *[Signature]*

ARKITEKTASTOFAN AUSTURVÖLLUR
HÁTEIGSVEGUR 3 105 REYKJAVÍK arkaust@mmedia.is FAX: 552 2610

BJARNI MARTEINSSON ARKITEKT FAI s: 552 2565 Kt: 301242-2129
KRISTJÁN BJARNASON BYGGFR. BFI s: 698-6930 Kt: 120369-5479
KJARTAN JÓNSSON INNHANARK. s: 552 8660 Kt: 250146-2139

MÆLIKV: 1:500

VERK NR:

TEIKN NR: **A-1**