

MÓTTEKIÐ  
 22 APR. 2013  
*Gísli Þór Pétursson*  
 Byggingafræðingur / Aðstoðandi og Flóðbr.

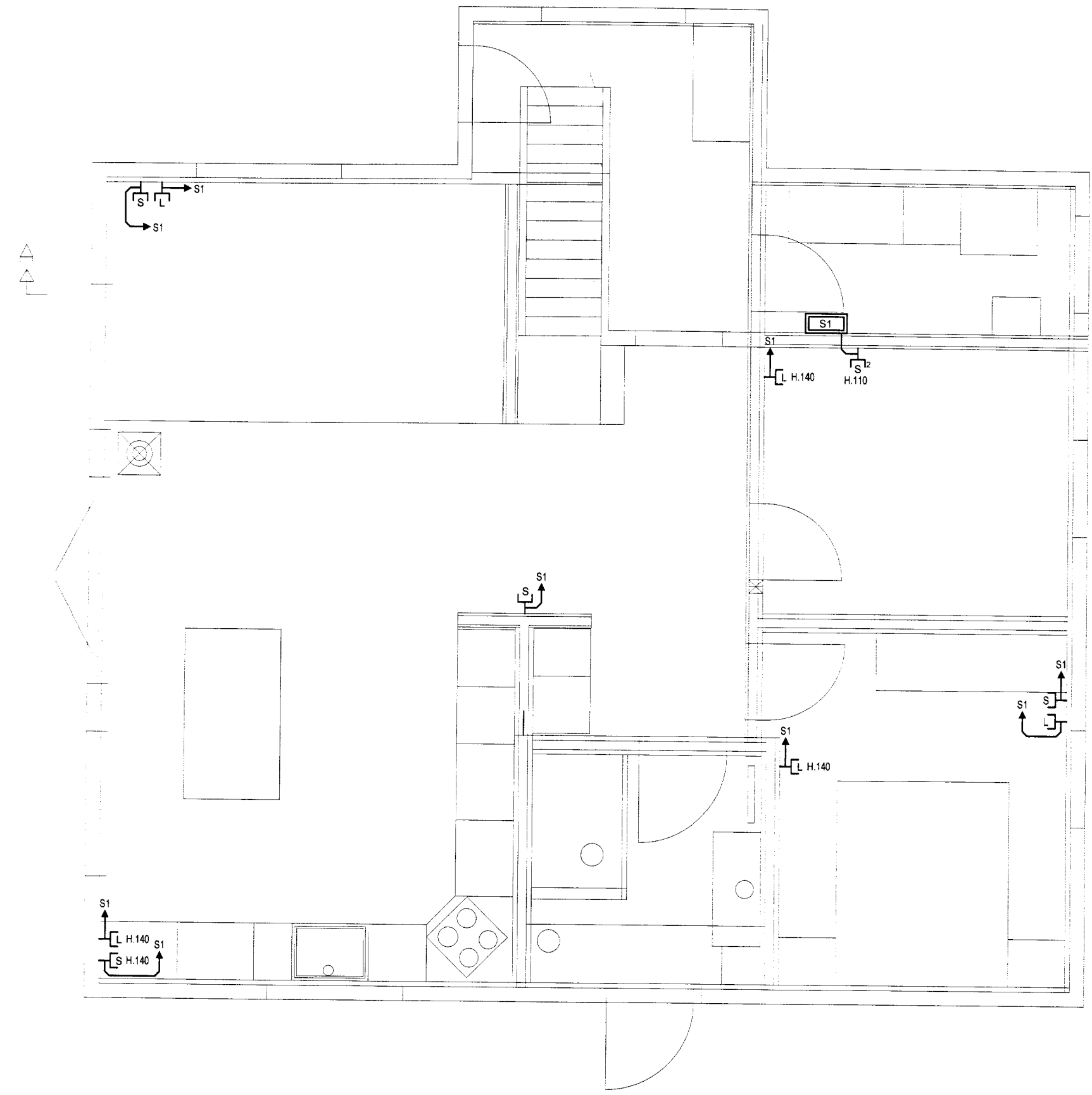

Breytingar:
1
2
3
4

Dagsetn: 08.10.2011  
 Teiknað: Gísli Þór Pétursson  
 Hannað: Gísli Þór Pétursson  
 Yfirfarið: Ásgeir Sigurðsson  
 Samþykkt: Kt:181254-2709

Verkefni: Raflagnir í sumarhús  
 Staður: Lyngbrekka 16, Grímsnesi.

Mkv.: 1 : 50  
 Verkhúti: Smáspenna  
 Samræmingarhönnuður: