

# LÆKJABREKKA LÓÐ NR. 28

**SAMPYKKT**  
06 OKT. 2010  
*Olafur Kjartan*  
Byggingarfræðingur / Arkitekt og Flóatfr.

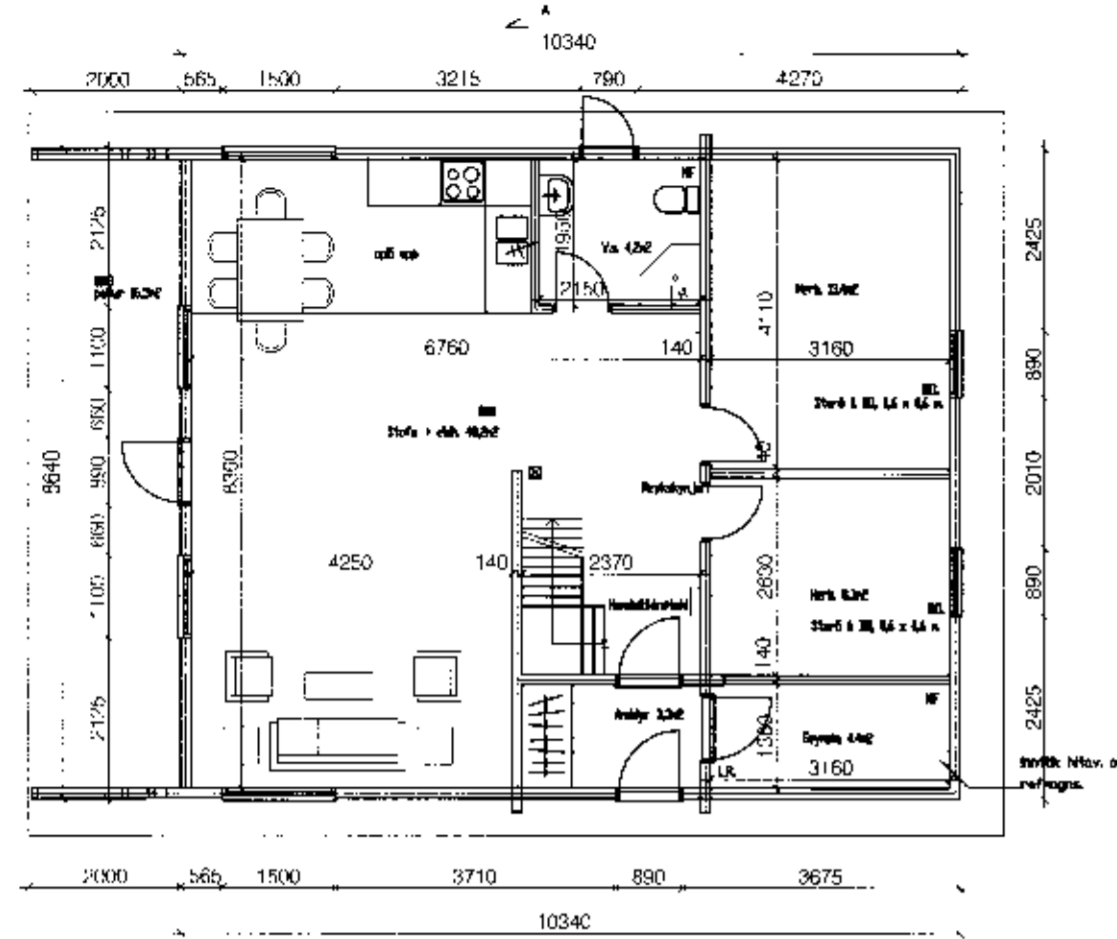

GRUNNMYND

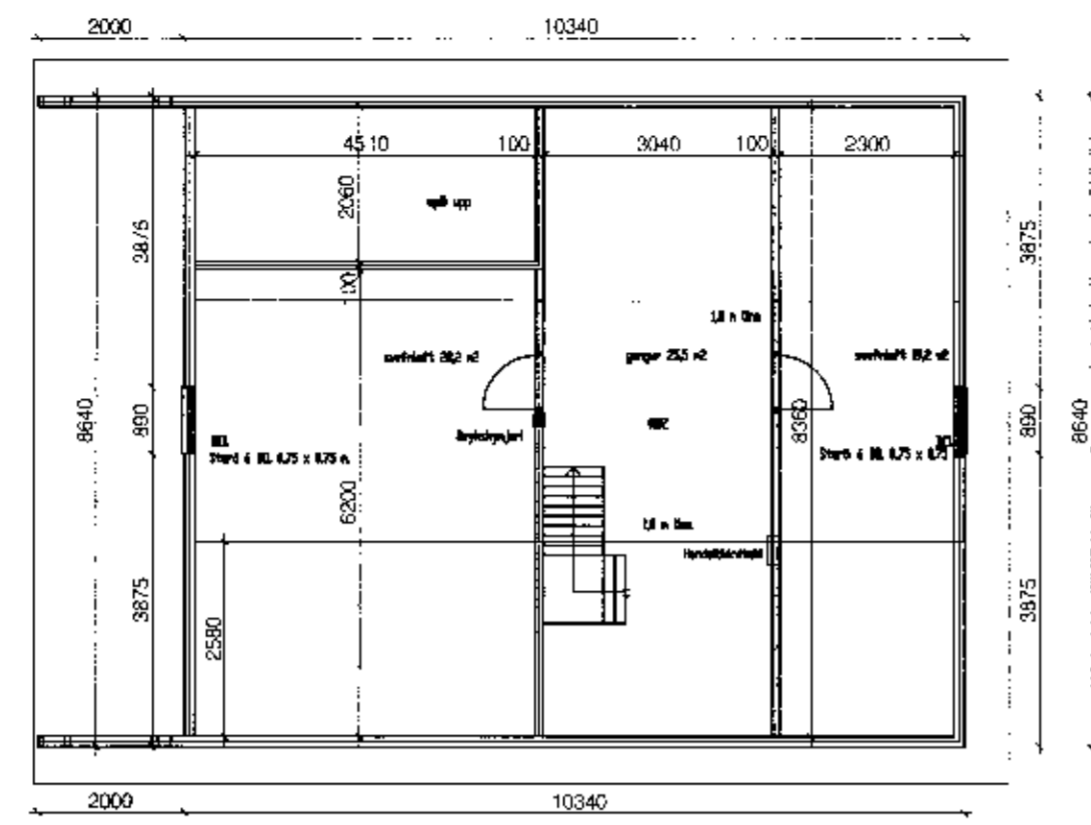

SVEFNLIT

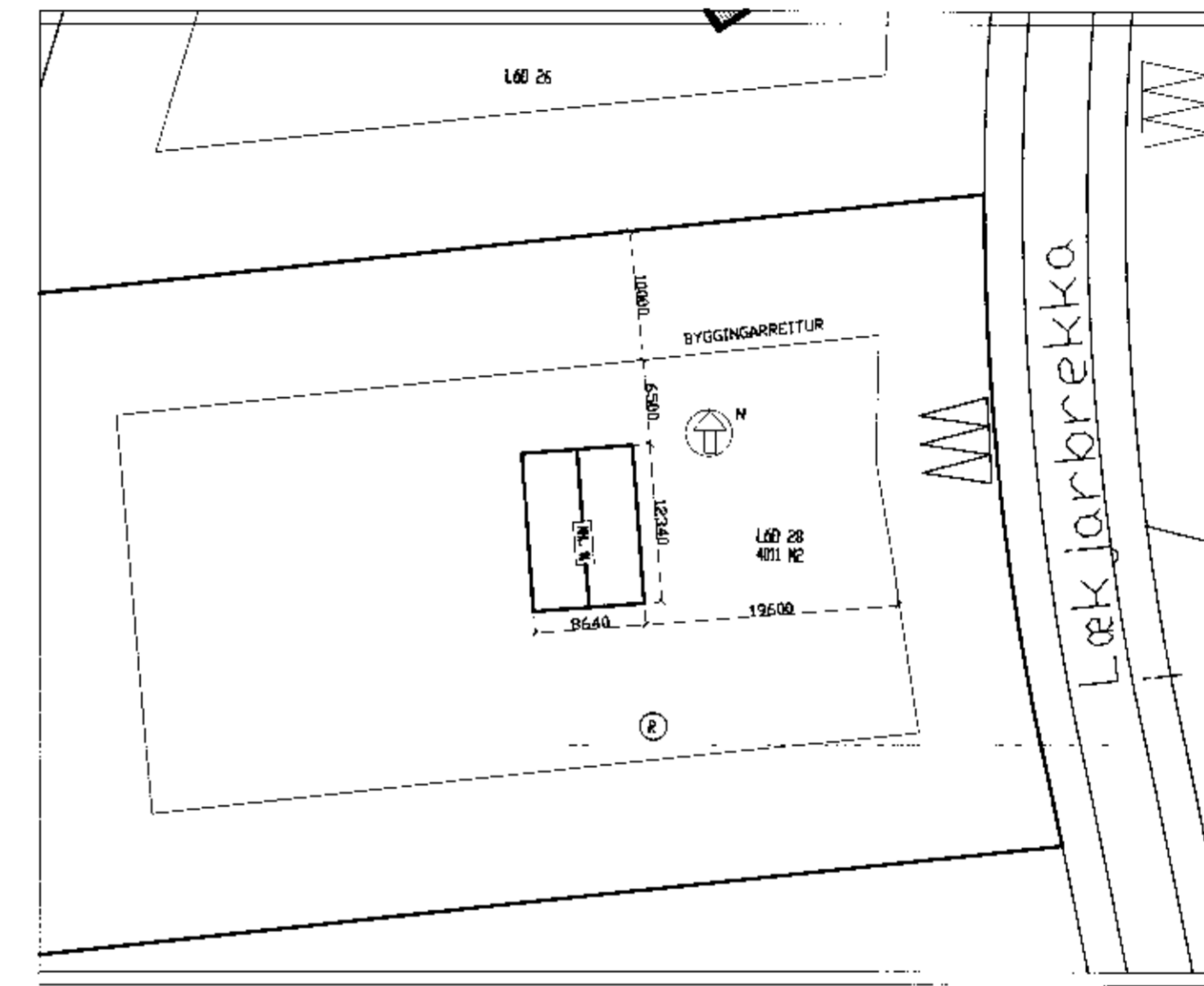

AFSTÖÐUMYND, 1:500

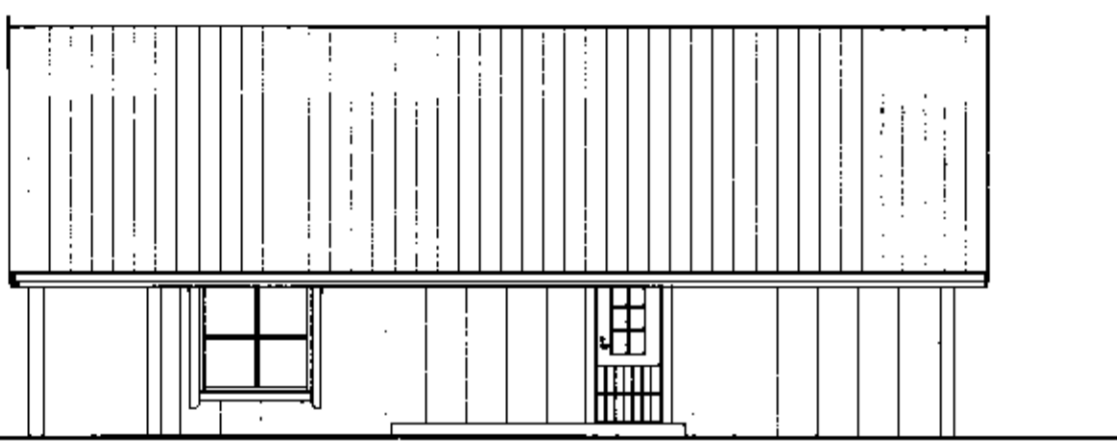

ÚTLIT, AUSTUR

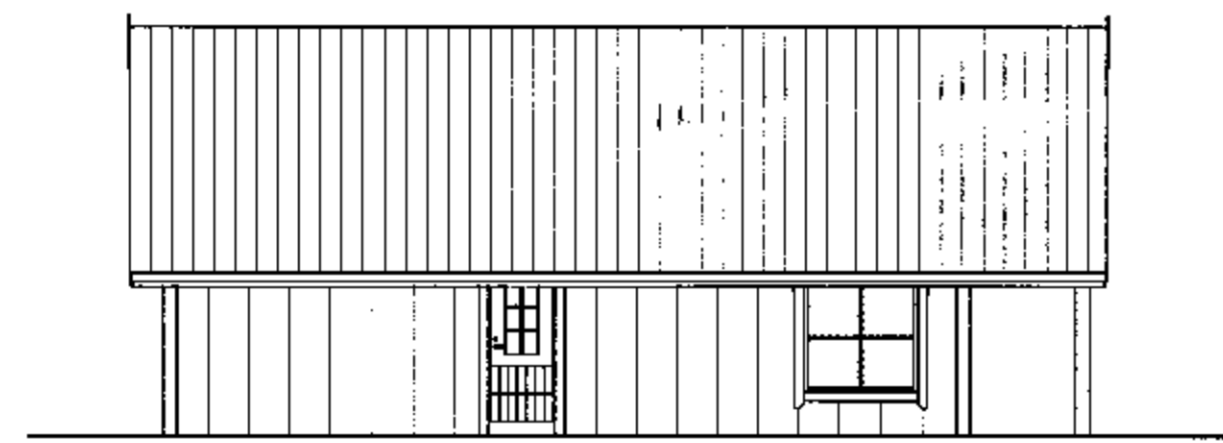

ÚTLIT, VESTUR



ÚTLIT, SUÐUR

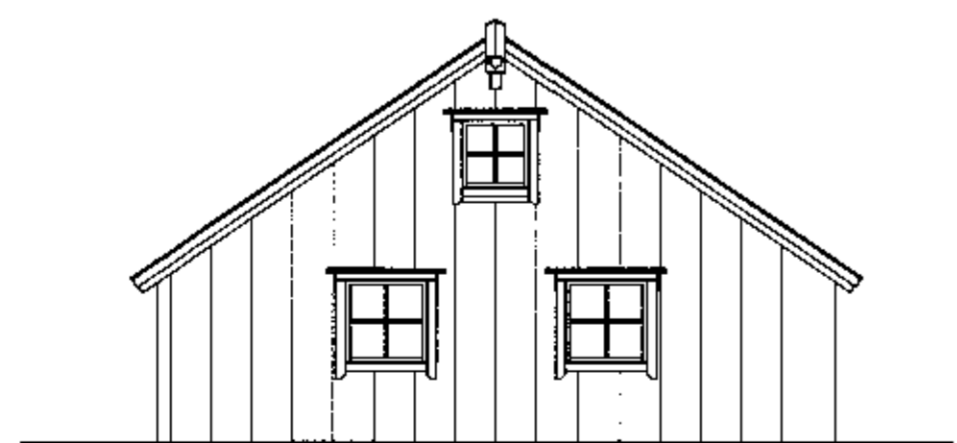

ÚTLIT, NORÐUR

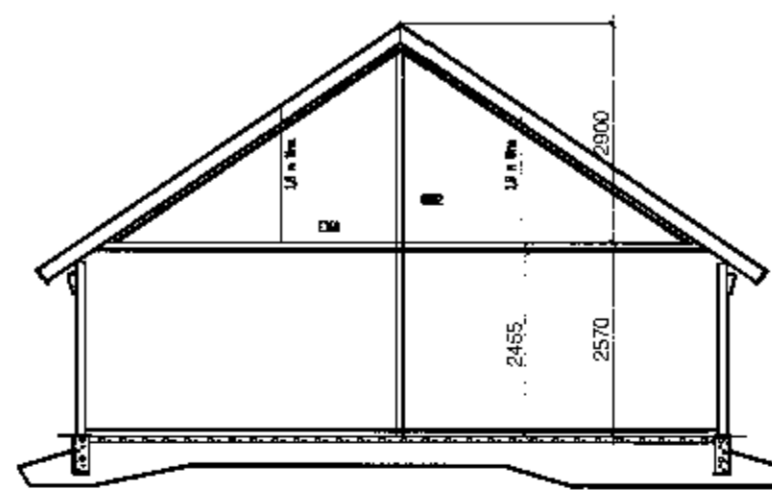

SNIB A-A

BYGGINGIN ER TIMBURHÚS OG ER BIRT STÆRD 121,5 m<sup>2</sup>.  
Veggir:  
Veggjagrind er úr 50x150mm grindarefni sem að utan er klætt búrústáli.  
Í Útveggi er sett 150mm steinull þá kemur 9 mm krossviður og þar fyrir innan er rakavamalag, eða 0,2 mm þolplast.  
Fyrir innan einangrun er rakavamalag, eða 0,2 mm þolplast svo 34 X 34 mm lagnagrind þar sem rafagnir eru lagðar í hústið.  
Gluggar og hurðir:  
Gluggar eru úr furu, en úthurð og laus fég eru úr Oregon Pine. Gler er verksmíðjuframleitt einangrunargler.  
Gólf:  
Steinsteyppt plata er undir húsinu.  
Lagnakerfi:  
Lagnakerfi í húsinu er rör í rör kerfi og hitaspræfl í gólfum.  
Þak:  
Þakið er byggt upp með timbursperrum, einangrað með stelnullull, rakavamalagi og klætt búrústáli.  
U-gilfi (kómunartölur)  
Þak: 0,20  
Útveggir: 0,30  
Gólf: 0,40  
Gluggar: 2,0  
Bifreiðarstæði:  
Gert er ráð fyrir 3 bifreiðastæðum á lóðinni.

DAGS:	BREYTING:	SAMP:	VERKEFNI:	ARKITEKTASTOFAN AUSTURVÖLLUR
3.1.2012	A		LÆKJABREKKA 28, SYÐRI BRÚ GRÍMSNES-OG GRAFNINGSHREPPI	HÁTEIGSVEGUR 3 105 REYKJAVÍK arkast@mmmedia.is FAX: 552 2610
	B		TEIKNING:	BJARNI MARTEINSSON KRISTJÁN BJARNASON KJARTAN JÓNSSON
	C		GRUNNMYND, SNIB, ÚTLIT, AFSTAÐA	ARKITEK* FAL s: 552 2665 BYGG.F.H. DF s: 606-6930 INNAN-LAPK s: 552 8660
	D		DAGS/TEIKNAB: 03.01.2012 / KB	KI: 301242-2126 KI: 120389-0479 KI: 250146-2139
	E		SIGN:	MÆLIKY:
	F			1:100 / 1:500
			BREYTING:	VEIRK NR:
				TEIKN NR:
				<b>A-1</b>