

LÆKJABREKKA LÓÐ NR. 49

SAMPYKKT
10 JUNI 2008
Ólafur Guðmundsson
Byggingatvönnu upp sv. Arnessýslu og Flóahar.

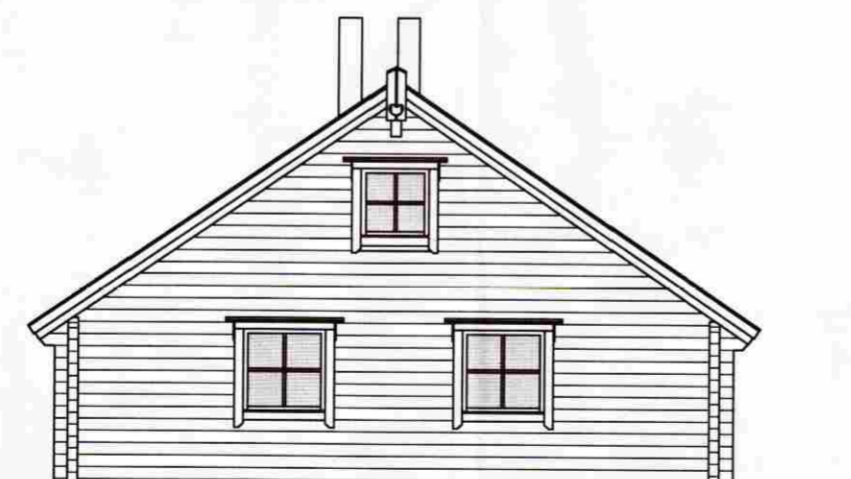
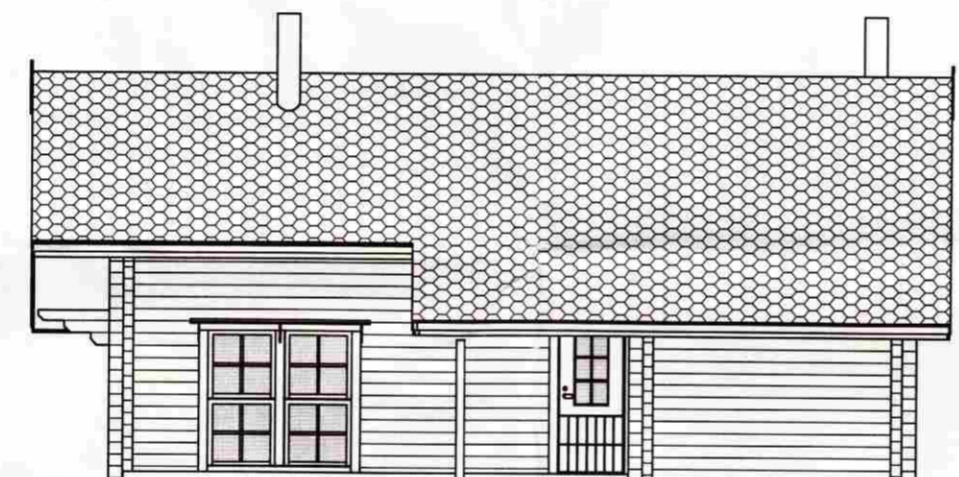
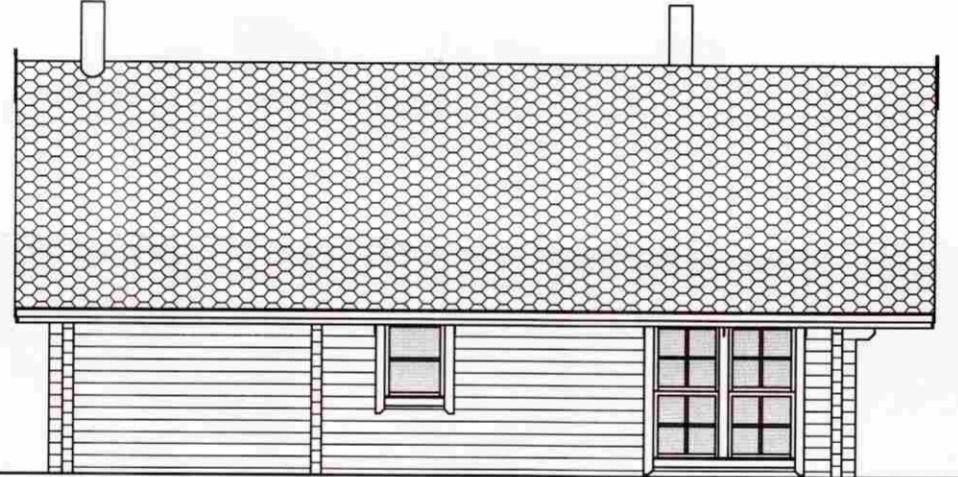
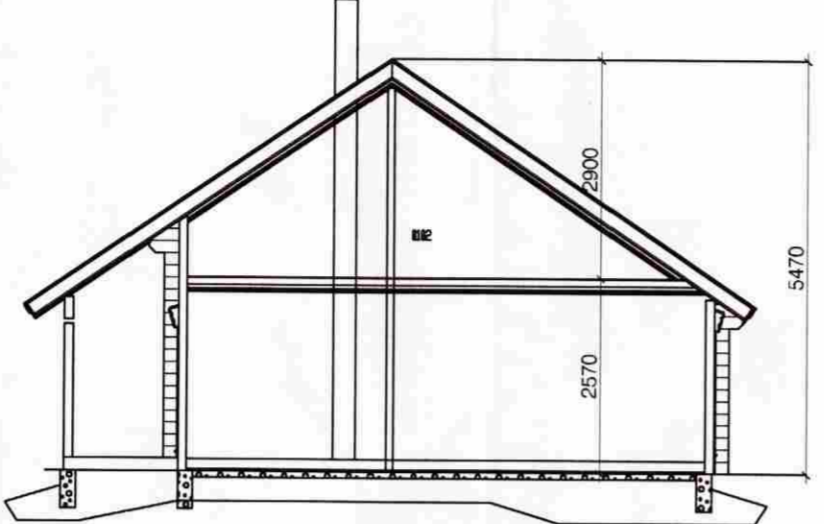
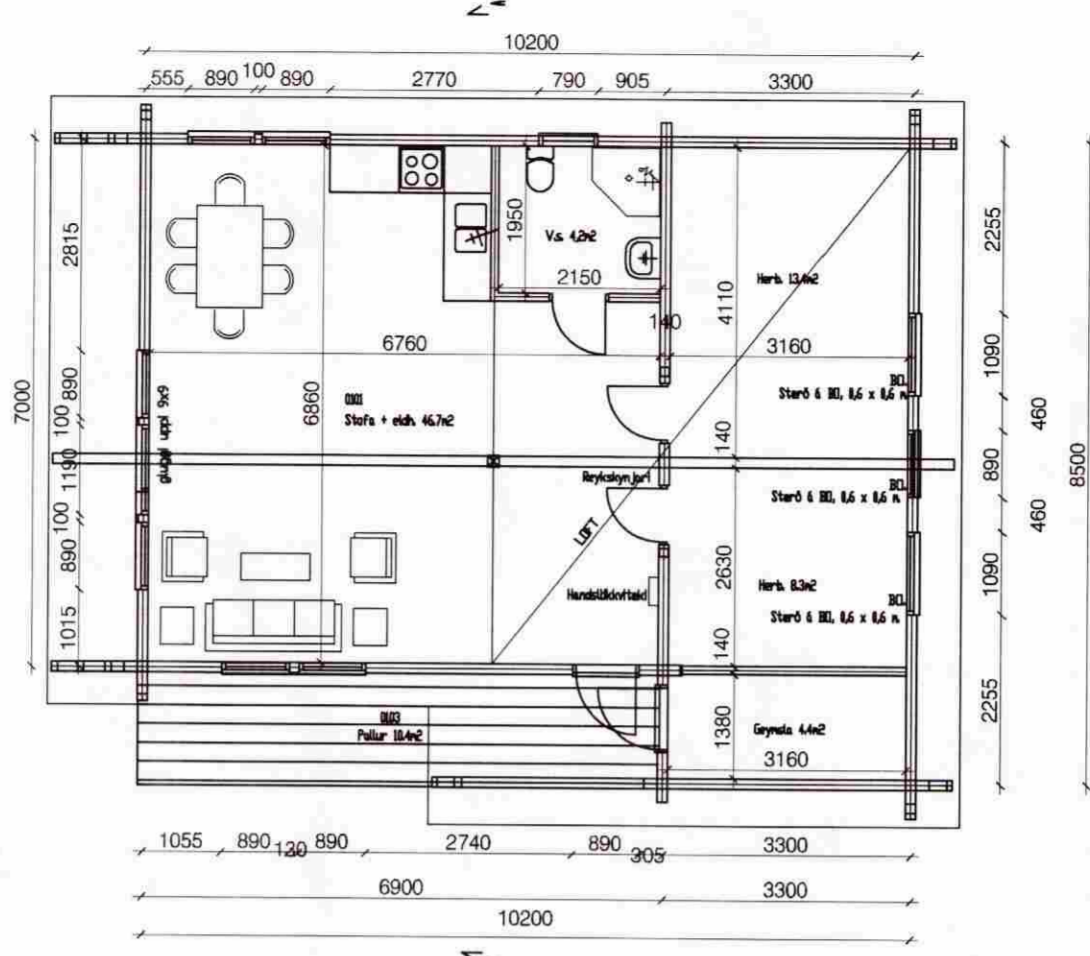

BYGGINGARLÝSING

BYGGINGIN ER TIMBURHÚS OG ER BIRT STÆRÐ 97,2 m².
BYGGINGAREFNI ER TILSNIDID Í VERKSMÍÐJU, EN HÚSID ER BYGGT
UPP Á LÖÐinni.
HÚSID ER BJÁLKAHÚS OG ER VINDPÉTT
OG EINANGRÁÐ MED GLERULL.
ÞAKID ER BYGGT UPP MED TIMBURSPERRUM, EINANGRÁÐ MED
GLERULL, RAKAVARNARLAGI OG KLÆÐNINGU.
ÞAK ER KLÆTT 12 mm. KROSSVIÐ MED PAPPÁ.
BYGGINGIN SKAL BYGGÐ SAMKVÆMT ÖLLUM GILDANDI STÖÐLUM OG
REGLUGERÐUM.

DAGS:	BREYTING:	SAMP:
A		
B		
C		
D		
E		
F		
G		

VERKEFNI: LÆKJABREKKA 49, SYÐRI BRÚ GRÍMSNES-OG GRAFNIINGSHREPPI	ARKITEKTASTOFAN AUSTURVÖLLUR HÁTEIGSVEGUR 3 105 REYKJAVÍK arkaust@mmedia.is FAX: 552 2610		
TEIKNING: GRUNNMYND, SNID, ÚTLIT, AFSTADA	BJARNI MARTEINSSON ARKITEKT FAI s: 552 2665 Kt: 301242-2129	KRISTJÁN BJARNASON BYGG.FR, BFI s: 698-6930 Kt: 120369-5479	KJARTAN JÓNSSON INNANH-ARK. s: 552 8660 Kt: 250146-2139
DAGS/TEIKNAD: 10.4.2008 / KB	MÆLIKV: 1:100 / 1:500	VERK NR:	TEIKN NR: A-1
SIGN: <i>B. Guðmundsson</i>	BREYTING:		