

MÓTTEKID  
 16 NOV. 2011  
 Byggingafræðingur Ármessýs og Flóahrs

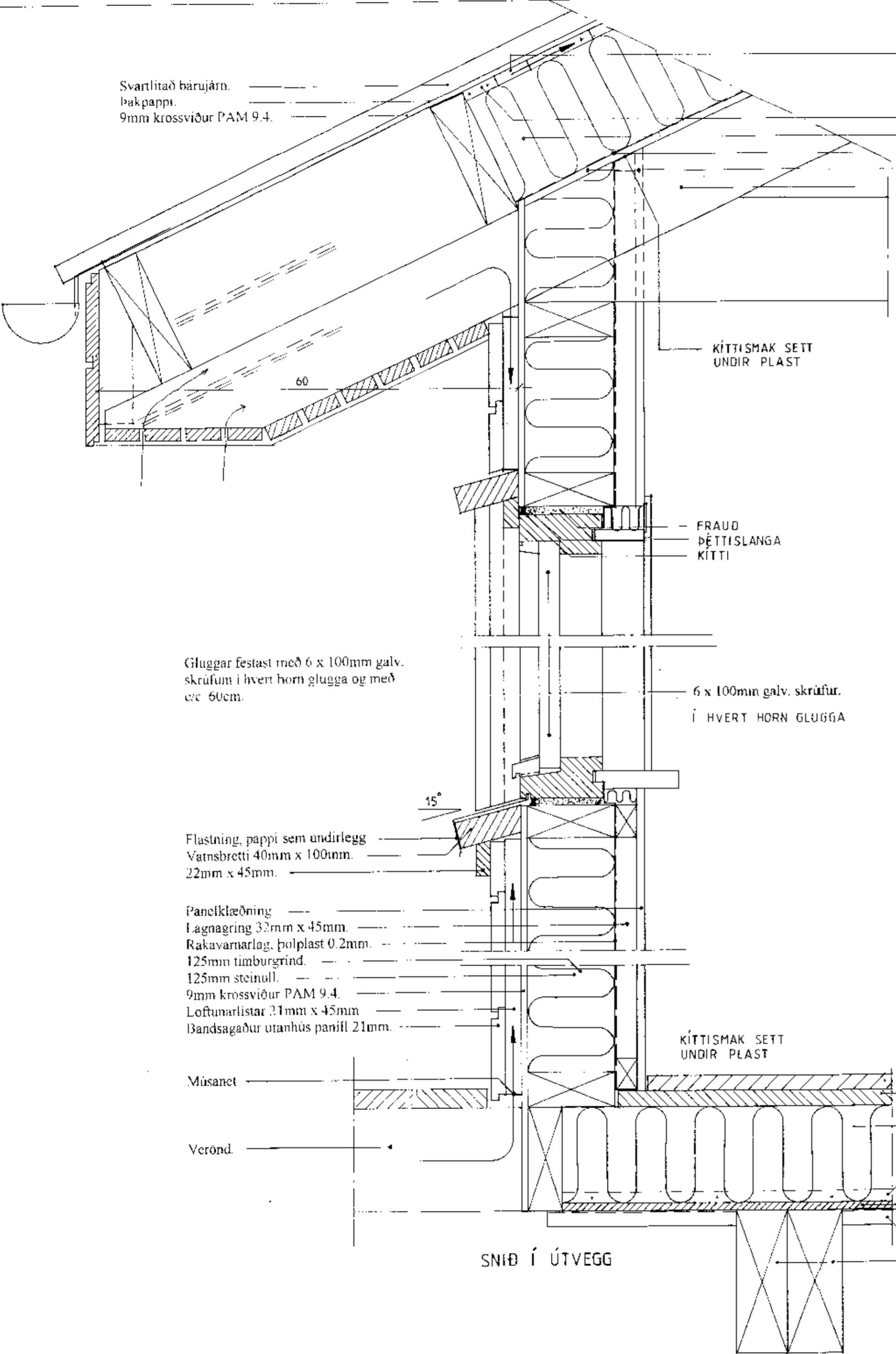

- 2 x 25mm x 50mm loftunargöt  
í hvert lektubíl, klætt yfir hvert  
gat með flugnæti.
- 25mm x 25mm listar.
- 150mm steinull með vindþétti pappa.
- Rakavarnarlag, þolplast 0.2mm.
- Panelklæðning.
- 5" sperrur.

Í hverja lektu á lengstu hlið fyrir  
miðju húsi sagist 25mm x 70mm úrtak  
til loftunar.

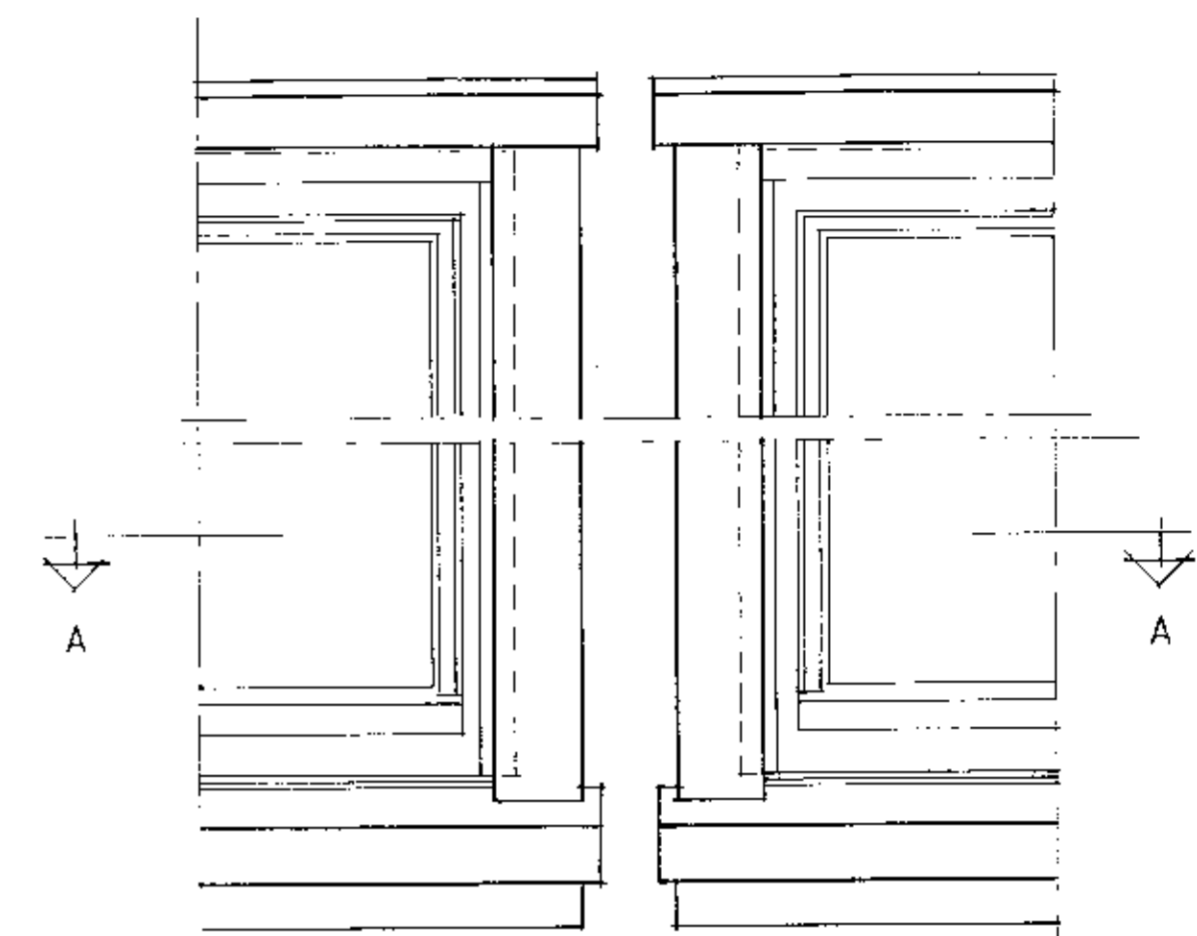

ÚTLIT VIÐ GLUGGA

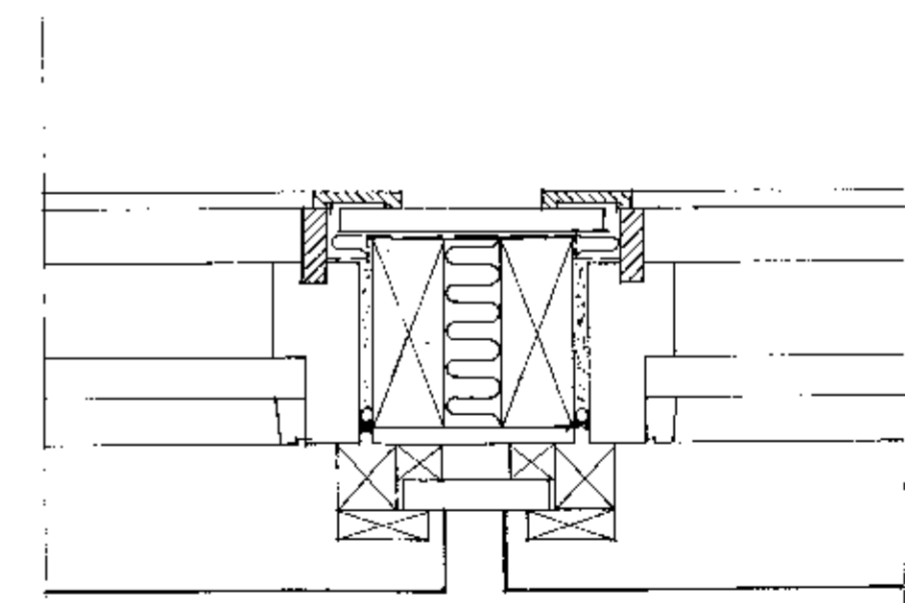

SNÍÐ A-A M=1:5

Gluggar festast með 6 x 100mm galv.  
skrúfum í hvert horn glugga og með  
e/c 60cm.

Flastning, pappi sem undirlegg  
Vatnsbretti 40mm x 100mm.  
22mm x 45mm.

Panelklæðning  
Lagnagring 32mm x 45mm.  
Rakavarnarlag, þolplast 0.2mm.  
125mm timburgrind.  
125mm steinull.  
9mm krossviður PAM 9.4.  
Loftunarlistar 21mm x 45mm.  
Þandsagaður utanhús þanill 21mm.

Músanet  
Verónd.

KÍTTISMAK SETT  
UNDIR PLAST

FRAUD  
ÞÉTTISLANGA  
KÍTTI

6 x 100mm galv. skrúfur.  
Í HVERT HORN GLUGGA

KÍTTISMAK SETT  
UNDIR PLAST

Parket gólfefni.  
22mm rakavörðar spónapl.  
150mm gólfbitar og steinull.  
Þrikantlisti.  
Ólífuóðid tex.  
Músanet.  
25mm x 100mm.  
Gólfðregarar.

SNÍÐ Í ÚTVEGG

Sumarhús

MKV: 1:5 og 1:20

Aðaluppdráttur

1,03

Sníð og deilisknið

DAGS. 25.04.2006

Gisli Tryggvason bfi. kr: 040663-7469  
Stararima 69, 112 Reykjavík s: 8219803

*Gisli*

Figandi: Pétur Halldórsson kt. 190579-4339