

Norðurgafi

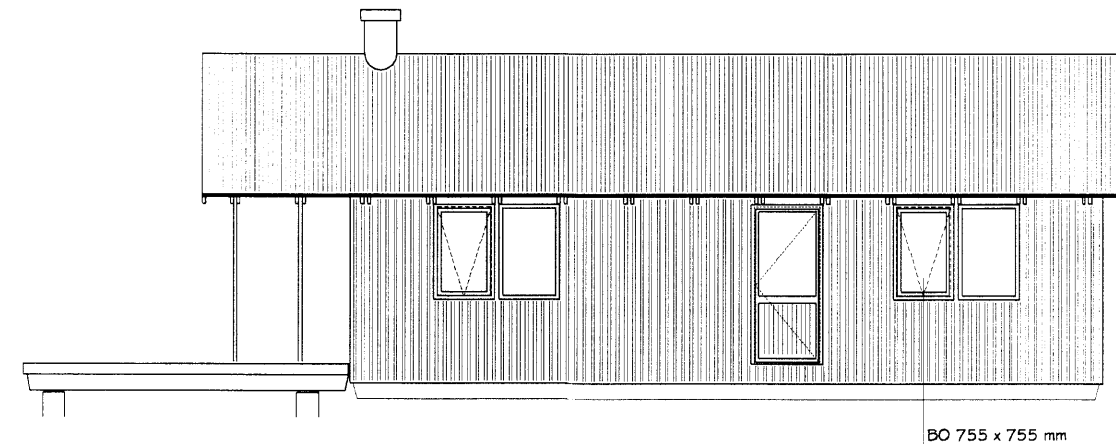

Suðurgafi

BO 755 x 755 mm

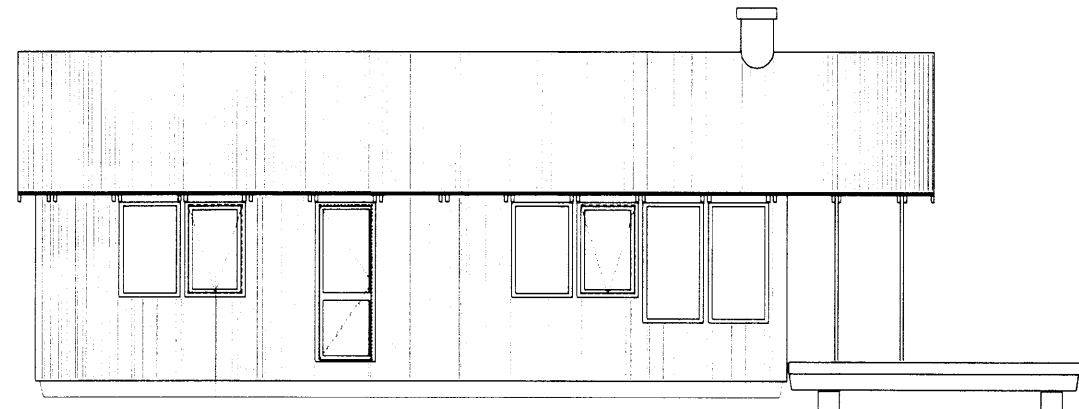

Vesturhlíð

BO 755 x 755 mm

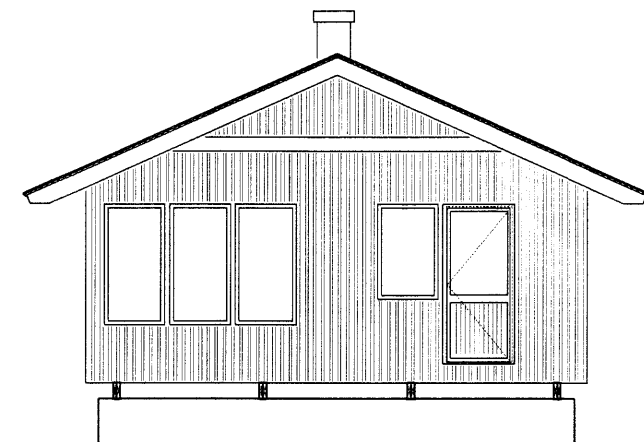

Suðurgafi

Grunnflötur 71.3 m²
Brúttórummál 261.5 m³

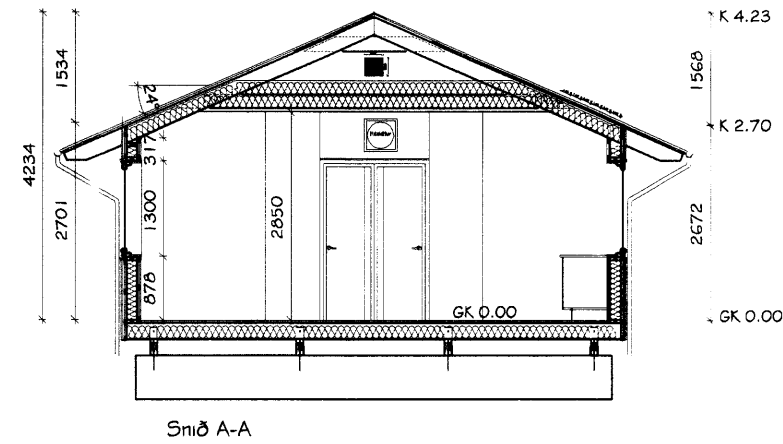
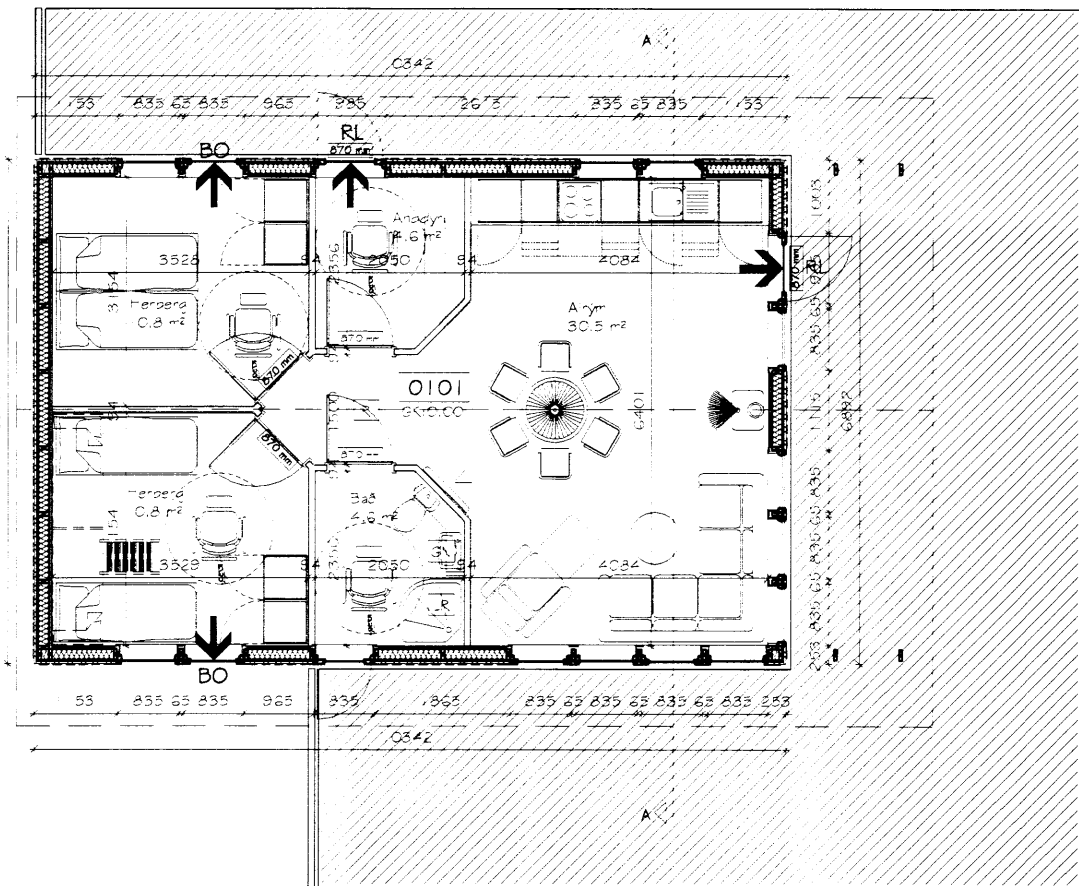
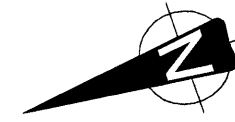

Snið A-A

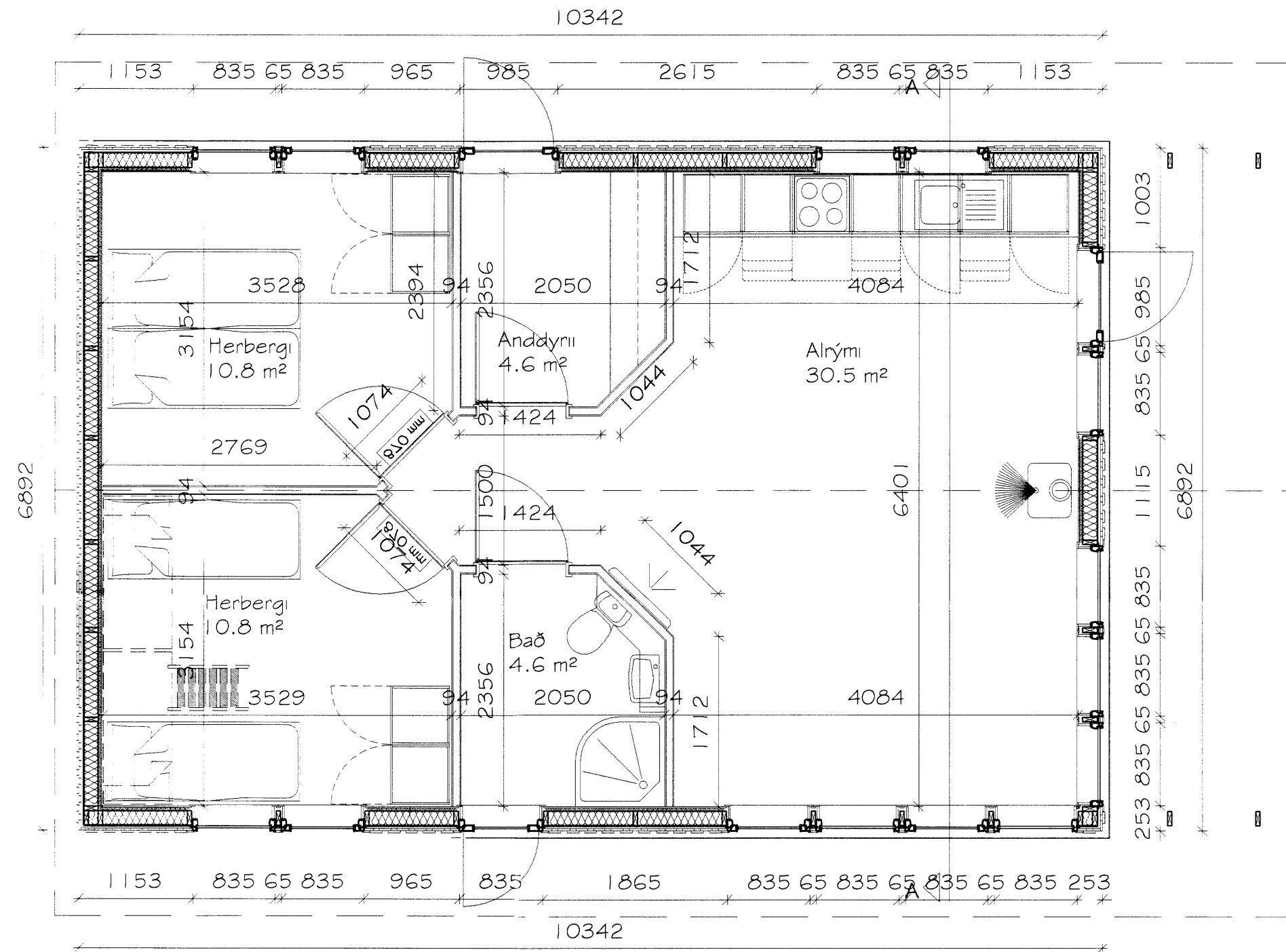

Skipulegs- og byggingarfulltrúi Uppsveita bs.
Sampykkt
18 JUNÍ 2014
Ragnýr Vindáun
Byggingarfulltrúi

Skráningartala: Lækjabrekka 51, Syðri-Bru, Grímsnes- og Grafningshreppi
Landnúmer: 216274
Matslutunúmer: 01
Útgáfa: 4.01t
Dags: 28.3.2014
Skrásetjari: Magnús H. Ólafsson
Kennitala: 150550-4759

Uppskipting og lýsing		Stærðir														
DO	D1	D2	D3	D4	D5	D6	D7	D8	D9	D10a	D10b	D11	D12	D16	D17	
Lokun	Rým hæð-röð	Notkun text	Hofuð-flokkun	Eignar-hald	Botnflötur m ²	Míllflötur m ²	Stigir m ²	Op m ²	Brúttóflötur m ²	Brúttóflötur sh < 1.8 m ²	Salarnæð mm	Salarnæð max	Brúttó rúmmál m ³	Nettóflötur m ²	Birt flatarmál m ²	Rekintala skipturúmmál
		Matsluti			71,3	0,0	0,0	0,0	71,3	0,0			281,5	61,3	71,3	212,711
		Botn											14,3			
A	01 0101	1. hæð Fristundahús	N	0101	71,3 71,3	0,0	0,0	0,0	71,3 71,3	0,0	2,71	4,23	247,2 247,2	61,3 61,3	71,3 71,3	3,47 212,711
Athugasemdir																
Sameignir summa																
Eignarhald																
Eignar-hald	Notkun text	Birt flatarmál m ²	Skipturúmmál m ³	Séreign m ²	Séreign og sameign m ²											
0101	Fristundahús	71,3	212,711	212,711												
	Alls	71,3	212,711	212,711												

27. maí 2014 Sólpalli breytt.

Lækjabrekka 51, Grímsnes- og Grafningshreppi
Fristundahús úr timbri - Landnr.: 216274 - Mhl 01
Grunnmynd, snið, útlit og skráningartalfa

Fláttuð	MHÓI	Telunúmer	MHÓI - GIM	Telunúmer	SUM-14-8701
Kvarð	1:100 og 1:50 A2	Dags	26. febrúar 2014	Breyting	27. maí
Mark	Markstofa ehf.	Magnús H. Ólafsson arkitekt FAI	150550-4759	Undirritun	<i>[Signature]</i>
Markkerfi 18, 300 Akranes - s 4314210 8932002		mark@isholf.is			