

Skipulags- og byggingarfulltrúi Uppsveita bs.
Yfirfarið
30 JUNI 2014
RK
 Byggingarfulltrúi

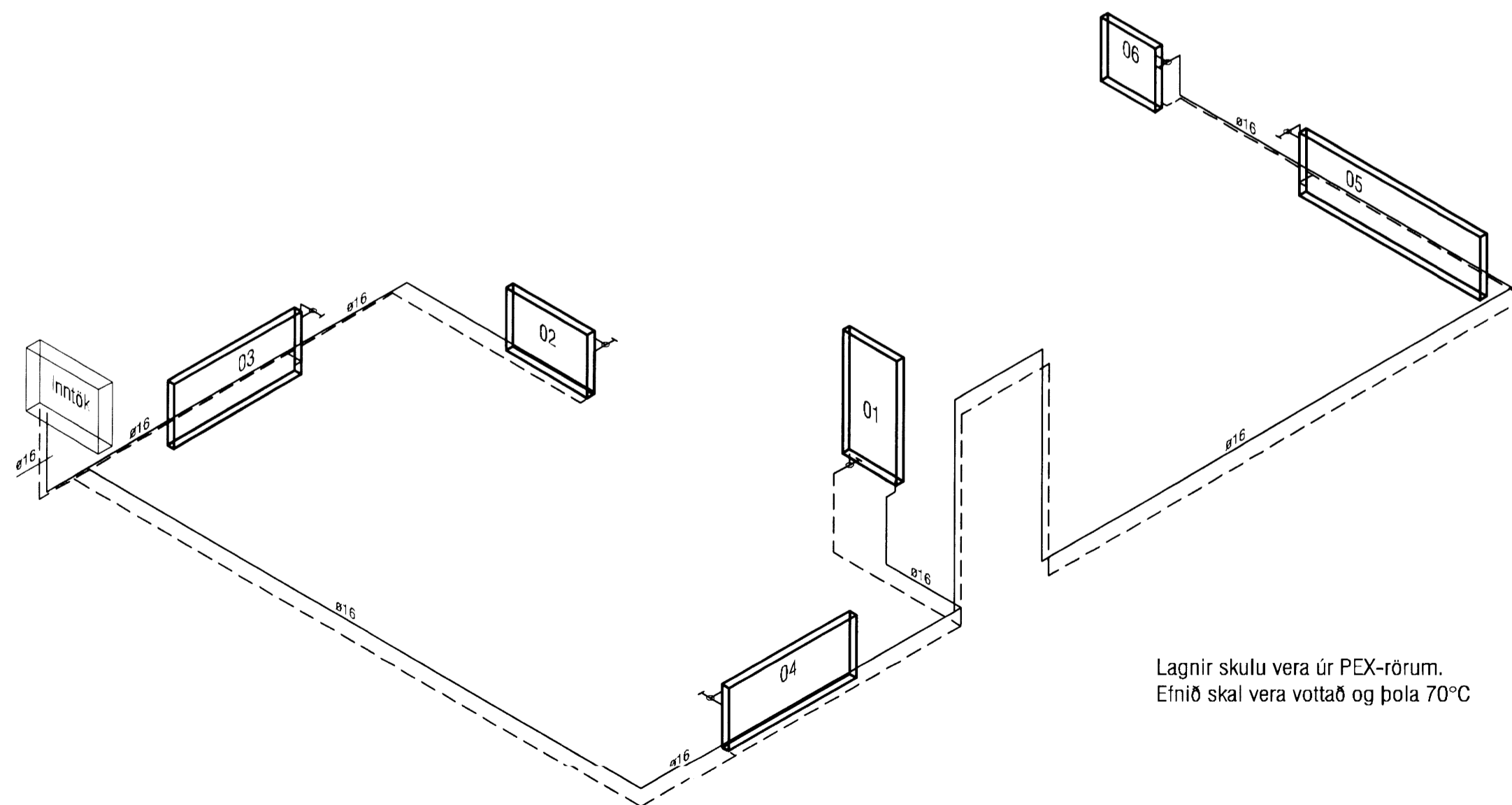
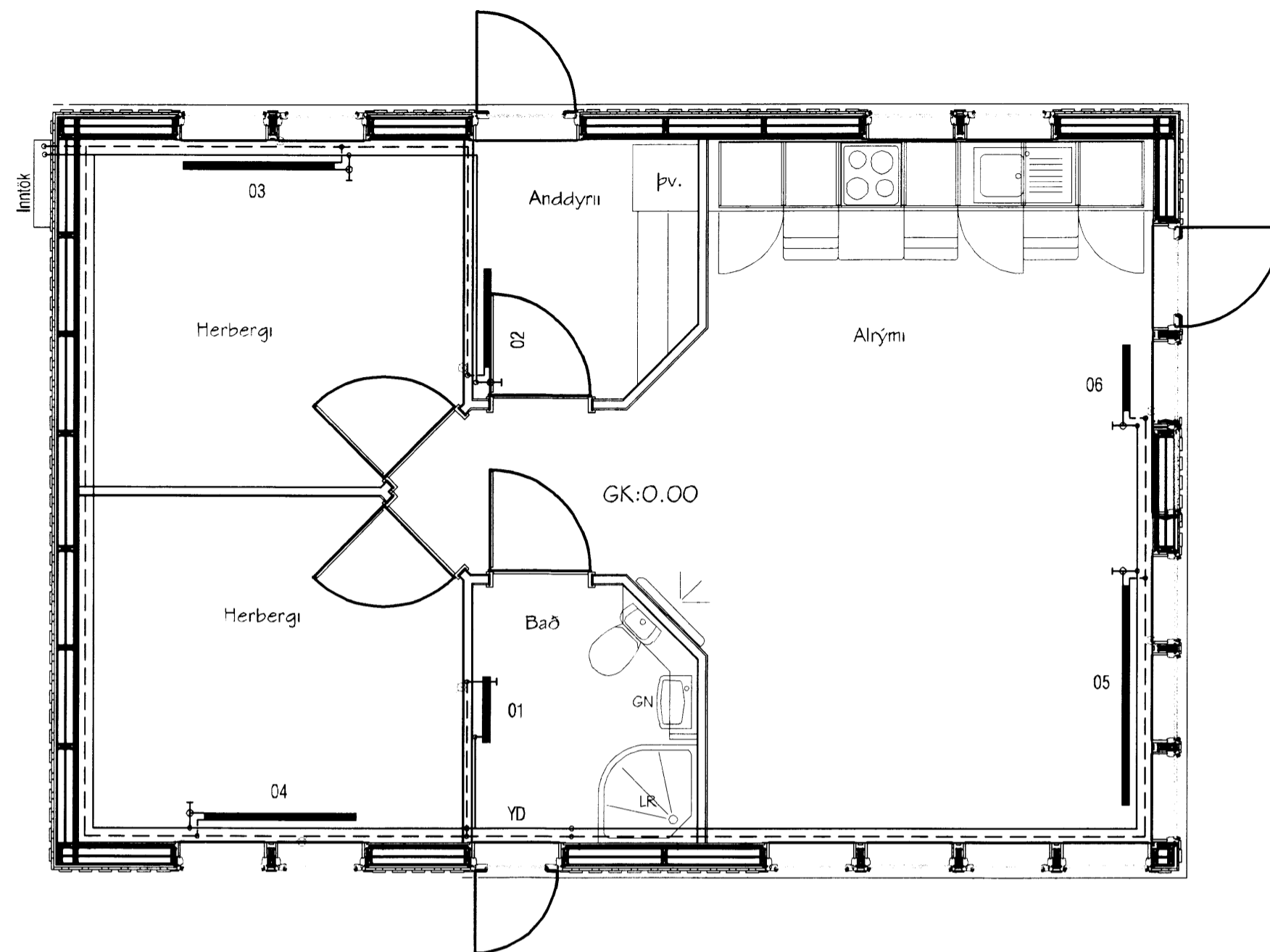

Lagnir skulu vera úr PEX-rörum.
 Efnið skal vera vottað og þola 70°C

OFNATAFLA $\Delta T = 40^\circ C$

Rými	Nr. ofns	Úrreikunó varmaþörf [W]	Mesta ofuhæð	Mesta ofulengd	Valinn ofn Afköst [W]	Lokar	Athugasemd
Valdir ofnar eru VOR-YL							
Baðherbergi	01	469 W	1160	600	526 W	Bakrás	
Anddyri	02	517 W	B600	600	616 W	Bakrás	
Herbergi I	03	985 W	A 600	1400	1.027 W	Framrás	
Herbergi II	04	986 W	A 600	1400	1.027 W	Framrás	
Stofa/eldhúsi	05	2.667 W	C300	2200	1.766 W	Framrás	
Stofa/eldhúsi	06	Innifalið	C600	600	841 W	Framrás	
Varmaþörf alls:		5.623 W	Valið alls:		5.803 W		

Mótel
 1505504750

ATH!
 Stærð og nákvæm staðsetning á götum fyrir frárennslis-, neyslvatns- og hitalagnir skal ákvarða í samráði við eiganda og pipara.

VEKTOR - hönnun og ráðgjöf - Hamraborg 11, 200 Kóp, s: 554-6650 / 897-5363		Sigurður Hafsteinsson byggingateknifráðingur f. 030859-7749 email: sigurdur@vektor.is	LÆKJARBREKKA 51, SYÐRI-BRÚ GRÍMSNES-OG GRAFNINGSHREPPUR HITALAGNIR GRUNNMYND OG RÚMMYND
Teikn. nr.	Tilvisun á teikningu	Br.	Dags.
Samþykkt: <i>[Signature]</i>		Hannað: _____ Teiknað: _____ MA	
Dagselning	Verk nr.	Mælikvarði	Teikn. nr.
05.06.2014		1:50	L-301