

MÓTTÆKID
03.07.2010
Ragnheiður
Byggingarfræðingur / Aðalsteinnsson & Pállsson

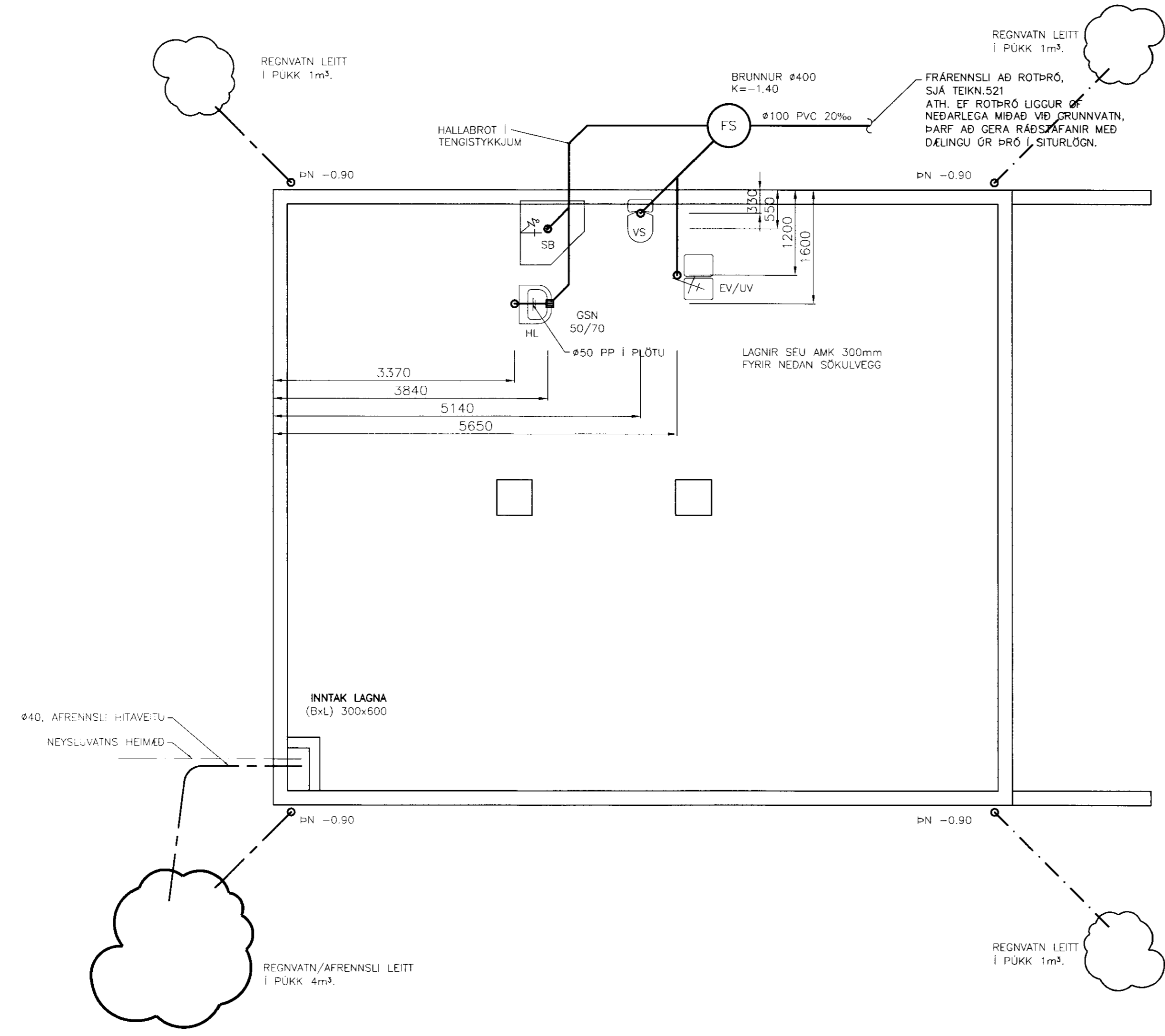

SKÝRINGAR:

ÖLL RÖR Í JÖRD SEU ÚR STÍFU PVC PLASTI, GRUNNPLASTI, NEMA ANNAD SÉ TEKID FRAM.

MINNSTI HALLI Á RÖRUM ER 20‰. (2 CM Á M) OG MESTI HALLI ER 300‰, NEMA ANNAD SÉ TEKID FRAM.

GRAFID SÉ FYRIR RÖRUM Í ÞJAPPADA FYLLINGU. UMHVÆFIS ÖLL RÖR Í JÖRÐU SKAL SETJA A.M.K. 150 mm SANDLAG OG ÞJAPPA VEL.

ÖLL RÖR ÞÉTTIST MED TIL ÞESS GERÐUM GÜMMÍHRINGJUM. AÐ ÖÐRU LEYTI BER AÐ HAGA VINNU OG ÖLLUM UMBÚNAÐI SKV. ÍST 65 SVO OG FYRIRMELUM FRAMLEIDANDA.

KÓTAR ERU Í METRUM OG MIDAST VID RENNSLISBOTN, ÞAÐ Á EINNIG VID UM GÖT, ÞAR SEM KÓTI Á GATI ER GEFINN Á RENNSLISBOTN.

MÁL ERU Í MILLIMETRUM OG MIDAST VID MIDJAN STÚT.

ÖLL RÖR MED ÖNEFNÐUM HALLA HAFA 20‰ HALLA OG ERU ÚR Ø100 PVC.

SKAMMSTAFANIR:

- PVC PLASTRÖR, PVC (RAUDBRUN)
- PP PLASTRÖR, PP (GRÁ)
- BR BRUNNUR
- GN GÖLFNIDURFALL MED VATNSLÁS
- GNS GEGNUMSTREYMISNIDURFALL Í GÓLF
- GNE GÖLFNIDURFALL MED EINSTREYMISLOKA
- PN ÞAKNIDURFALL
- HL HANDLAUG
- VS VATNSSALERNI
- SB STEYPIBÁÐ
- EV ELDHÚSVASKUR
- UV UPPÞVOTTAVÉL
- ÞV ÞVOTTAVÉL
- SV SKOLVASKUR
- NF ÚTINIDURFALL
- HR HREINSISTÚTUR MED LOKI
- SR STÁLRENNNA
- DF DRYKKJARFONTUR

ATH. STADSETNINGU STÚTA FYRIR HREINLETISTÆKI MÁ ADEINS HAFA TIL VIÐMIÐUNAR, OG ÞARF AÐ YFIRFARA OG ADLAGA ÞEIM TÆKJUM SEM ENDANLEGA ERU VALIN. MÅLA SKAL HÆÐARKÓTA HEIMEDA ÁÐUR EN LAGT ER Í GRUNN.

- LÍNUGERDIR:**
- SKOLP
 - - - - - REGNVATNSLÖGN
 - · - · - · AFRENNSLI HITAVEITU
 - - - - - HEIMÆÐ (KALT VATN)

VERKFRÆÐISTOFA ÁRBORGAR ehf
AUSTURVEGI 69 800 SELFOSSÍ
SÍMI 480 4900 FAX 480 4901
www.verkarborg.is verkarborg@verkarborg.is

LÆKJARBREKKA 6	
LAGNIR	MKV:
GRUNNMYND FRÆRENNSLIS	MKV: 1:50
SNID OG SKÝRINGAR	MKV:
HANNAÐ: T.ELLERT TÓMASSON	TEIKNÁÐ: TET
VERKNÚMÉR: 10039	SKRÁRNAMN: 10039-520
DAGSETNING: 29.07.2010	TEIKNING NÚMÉR: 520